



Miejscowy plan zagospodarowania przestrzennego gminy Jadów obejmujący obszary położone w obrębach ewidencyjnych: Adampol, Borki, Borzymy, Dębe, Iły, Jadów, Kukawki, Letnisko Nowy Jadów, Myszadła, Nowinki, Nowy Jadów, Oble, Podbale, Sitne, Starowola, Strachów, Sulejów, Szewnica, Urle, Wójtę, Wólka Sulejowska, Wujówka, Wyglądały, Zawiszyn

obręb Adampol

ZAŁĄCZNIK NR 1A - ETAP A

Załącznik nr 1A
do uchwały Nr XLVI/358/22
Rady Gminy Jadów
z dnia 22 listopada 2022 r.

WYRYS ZE STUDIUM UWARUNKOWAŃ I KIERUNKÓW ZAGOSPODAROWANIA PRZESTRZENNEGO GMINY JADÓW przyjętego Uchwałą Nr XXVII/203/2017 Rady Gminy Jadów z dnia 28 lutego 2017 r.



Legenda
Obowiązujące ustalenia planu

- granice obszarów objętych planem
- linie rozgraniczające tereny o różnym przeznaczeniu lub różnych zasadach zagospodarowania
- ▲ nieprzekraczalne linie zabudowy
- 10 — wymiarowanie (w metrach); odległości usytuowania linii zabudowy od linii rozgraniczającej tereny, szerokości terenów dróg

Przeznaczenia terenów

- MN tereny zabudowy mieszkaniowej jednorodzinnej
- W tereny rowów
- ZN tereny zieleni nieurządzonej

- KDZ teren drogi publicznej klasy zbiorczej
- KDL teren drogi publicznej klasy lokalnej
- KDW tereny dróg wewnętrznych

Oznaczenia informacyjne

- 15 kV linie elektroenergetyczne średniego napięcia 15 kV
- strefy techniczne od linii elektroenergetycznych
- stacja transformatorowa



0 25 50 100 m **SKALA 1:1000**



--- granice obszarów objętych planem
0 375 750 1500 m **SKALA 1:15 000**

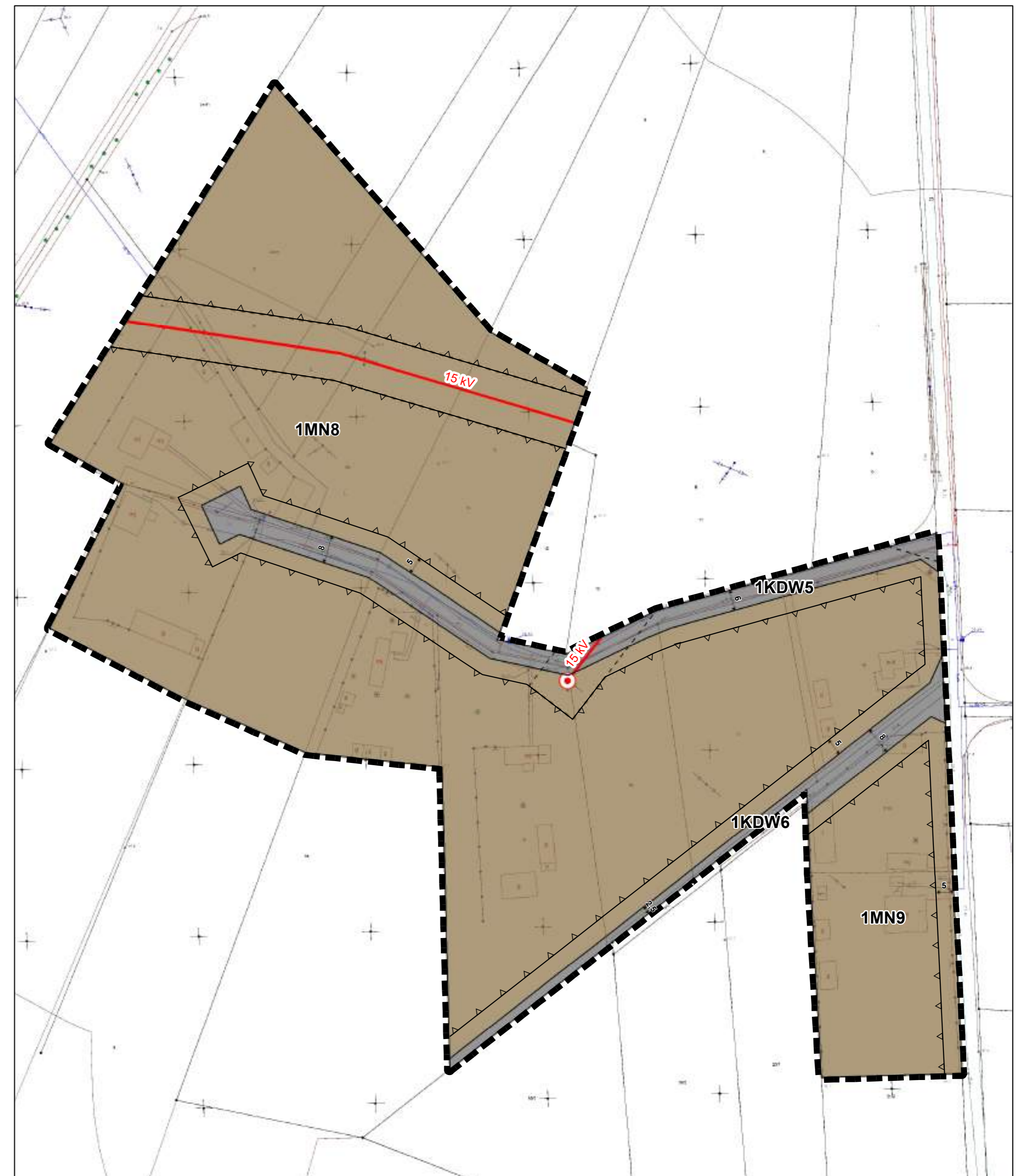
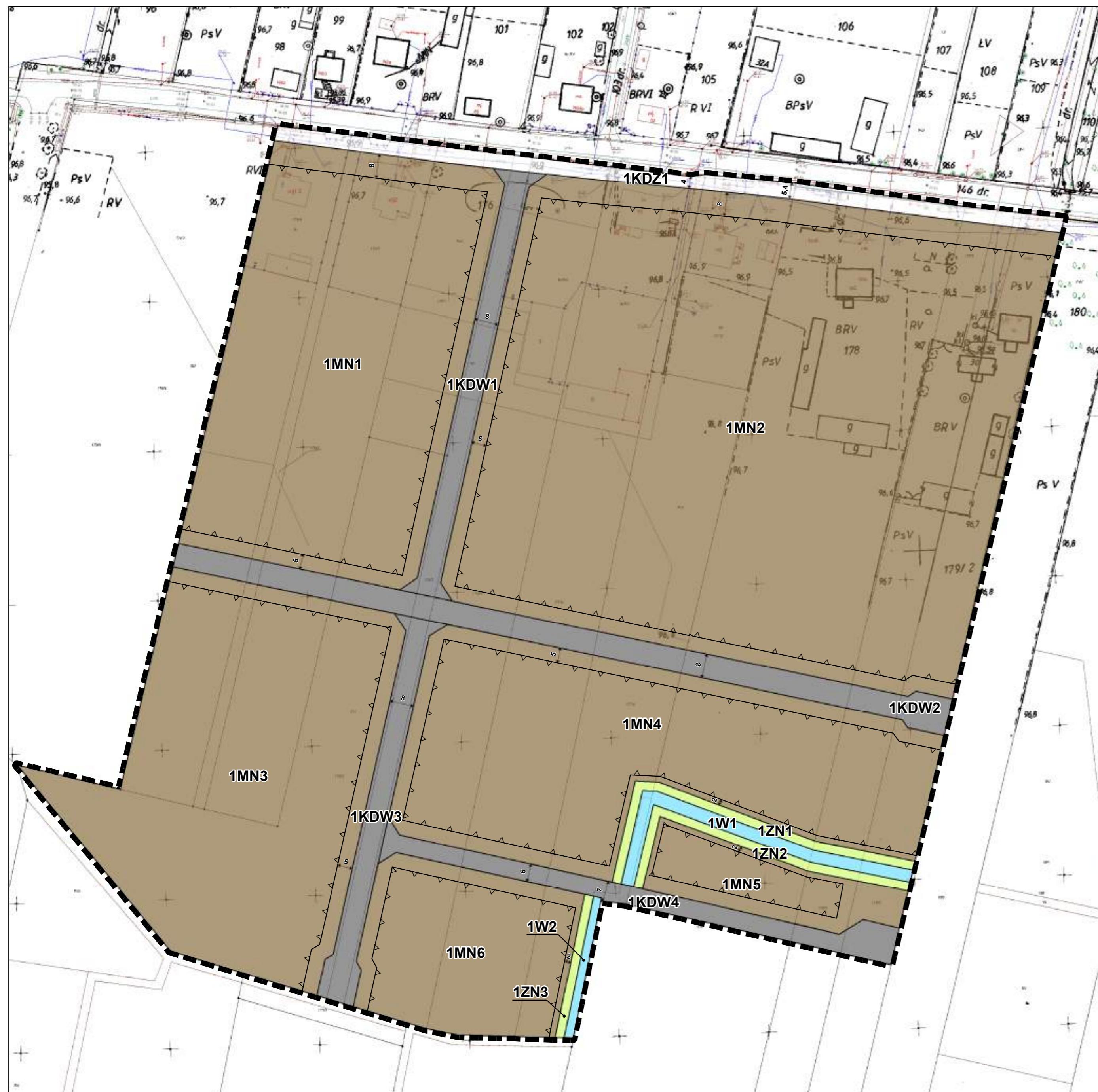



Miejscowy plan zagospodarowania przestrzennego gminy Jadów obejmujący obszary położone w obrębach ewidencyjnych: Adampol, Borki, Borzmy, Dębe, Iły, Jadów, Kukawki, Letnisko Nowy Jadów, Myszadła, Nowinki, Nowy Jadów, Oble, Podbale, Sitne, Starowola, Strachów, Sulejów, Szewnica, Urle, Wójty, Wólka Sulejowska, Wujówka, Wyglądały, Zawiszyn
obręb Wójty i część obrębu Borki

Załącznik nr 2A
do uchwały Nr XLVI/358/22
Rady Gminy Jadów
z dnia 22 listopada 2022 r.

WYRYS ZE STUDIUM UWARUNKOWAŃ KIERUNKÓW
ZAGOSPODAROWANIA PRZESTRZENNEGO GMINY JADÓW
przyjętego Uchwałą Nr XXVII/203/2017 Rady Gminy Jadów
z dnia 28 lutego 2017 r.

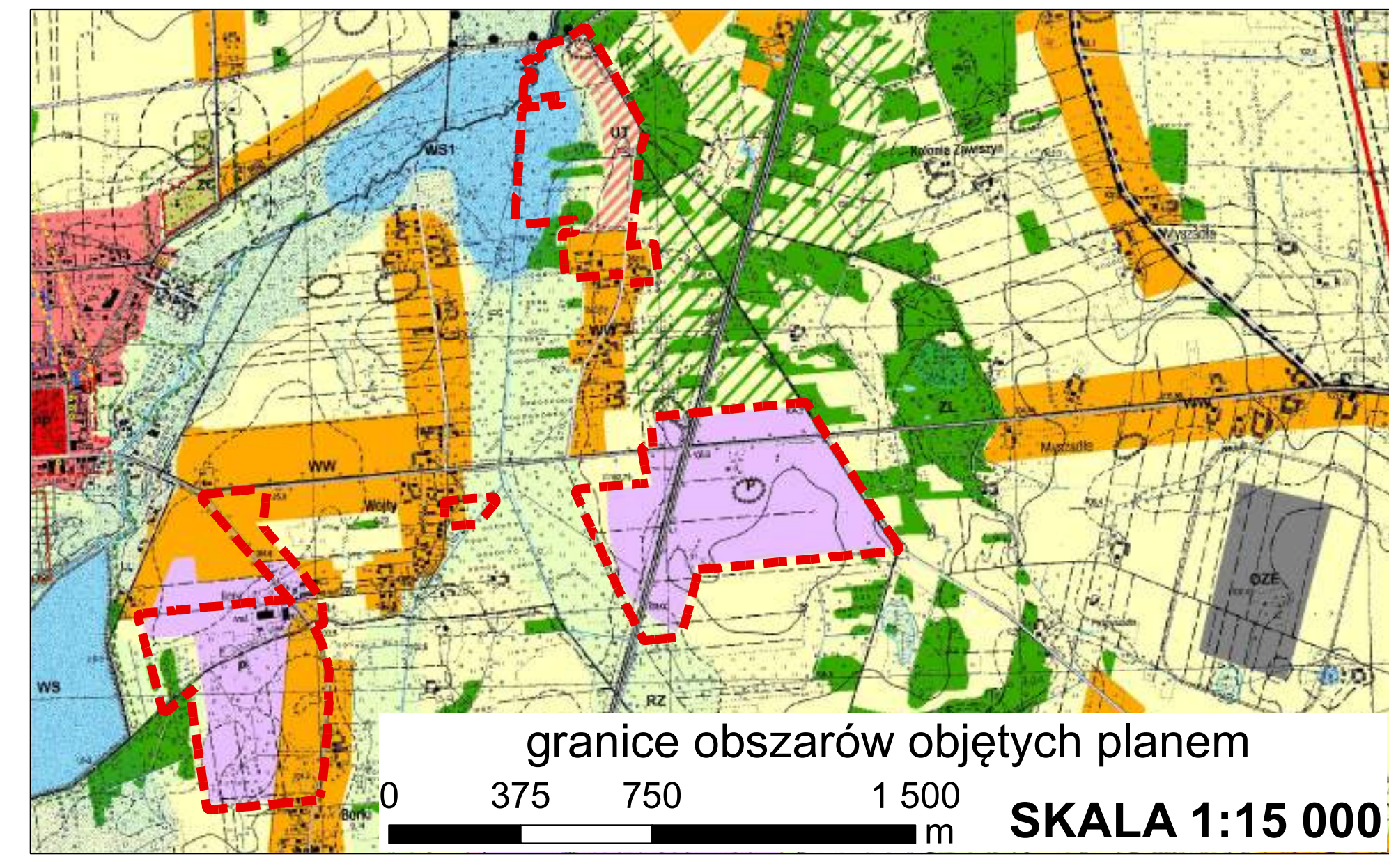
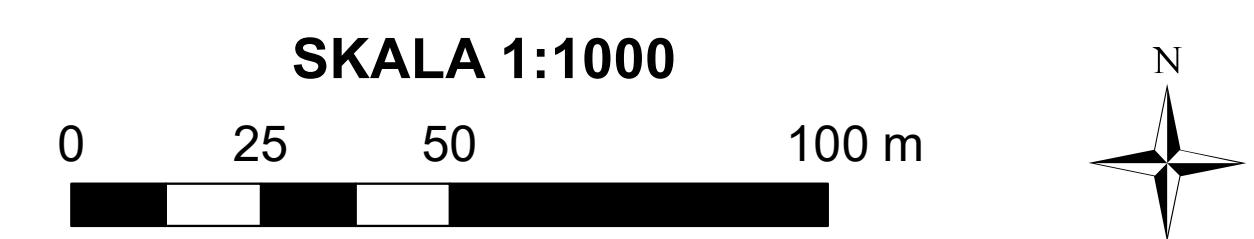

Legenda

Obowiązujące ustalenia planu

- granice obszarów objętych planem
- linie rozgraniczające tereny o różnym przeznaczeniu lub różnych zasadach zagospodarowania
- nieprzekraczalne linie zabudowy
- obowiązujące linie zabudowy
- wymiarowanie (w metrach), odległość uyturowania linii zabudowy od linii rozgraniczającej tereny, szerokości terenów dróg
- strefa ochrony konserwatorskiej W
- strefa zieleni izolacyjnej

Przeznaczenia terenów

- 2R1 tereny zabudowy mieszkaniowej jednorodzinnej
- 2R2 tereny usług turystyki
- 2R3 teren usług sportu i rekreacji
- 2R4 tereny produkcyjno-usługowe
- 2R5 tereny różnicze
- 2R6 tereny rowine
- 2R7 teren wód powierzchniowych
- 2R8 tereny lasów
- 2R9 tereny zieleni nieurządzonej
- 2R0 tereny drogi publicznej klasy głównej ruchu przyspieszonego

Oznaczenia informacyjne

- linie elektroenergetyczne średniego napięcia 15 kV
- strefy techniczne od linii elektroenergetycznych
- stacja transformatorowa
- obszary, na których prawdopodobieństwo wystąpienia powodzi jest niskie i wynosi raz na 500 lat (Q0,2%)

Oznaczenia wynikające z przepisów odrębnych

- obszary szczególnego zagrożenia powodzią od rzeki Lwicz i od rzeki Osowicy (Q1%)
- obszary szczególnego zagrożenia powodzią od rzeki Lwicz i od rzeki Osowicy (Q10%)

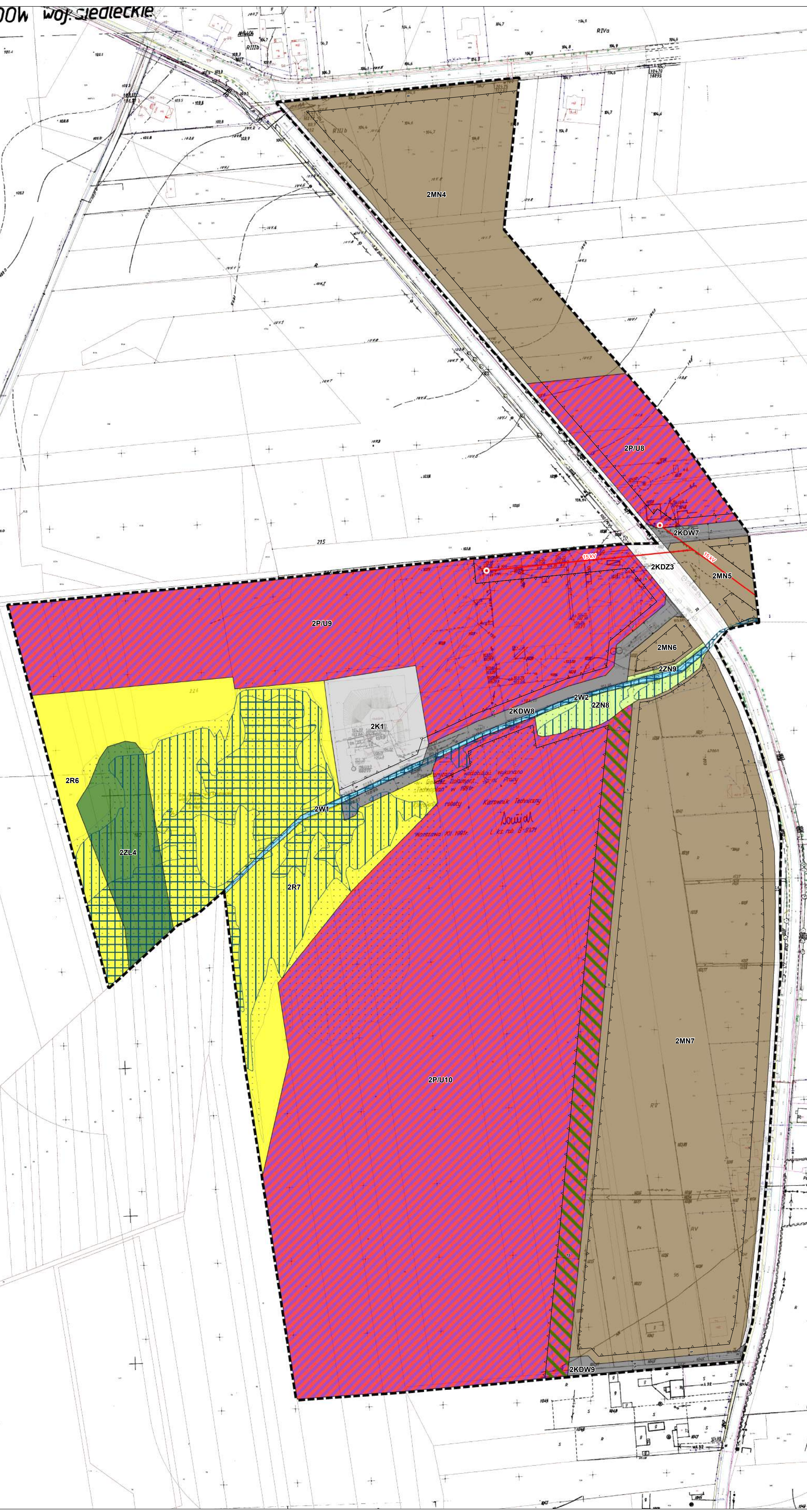
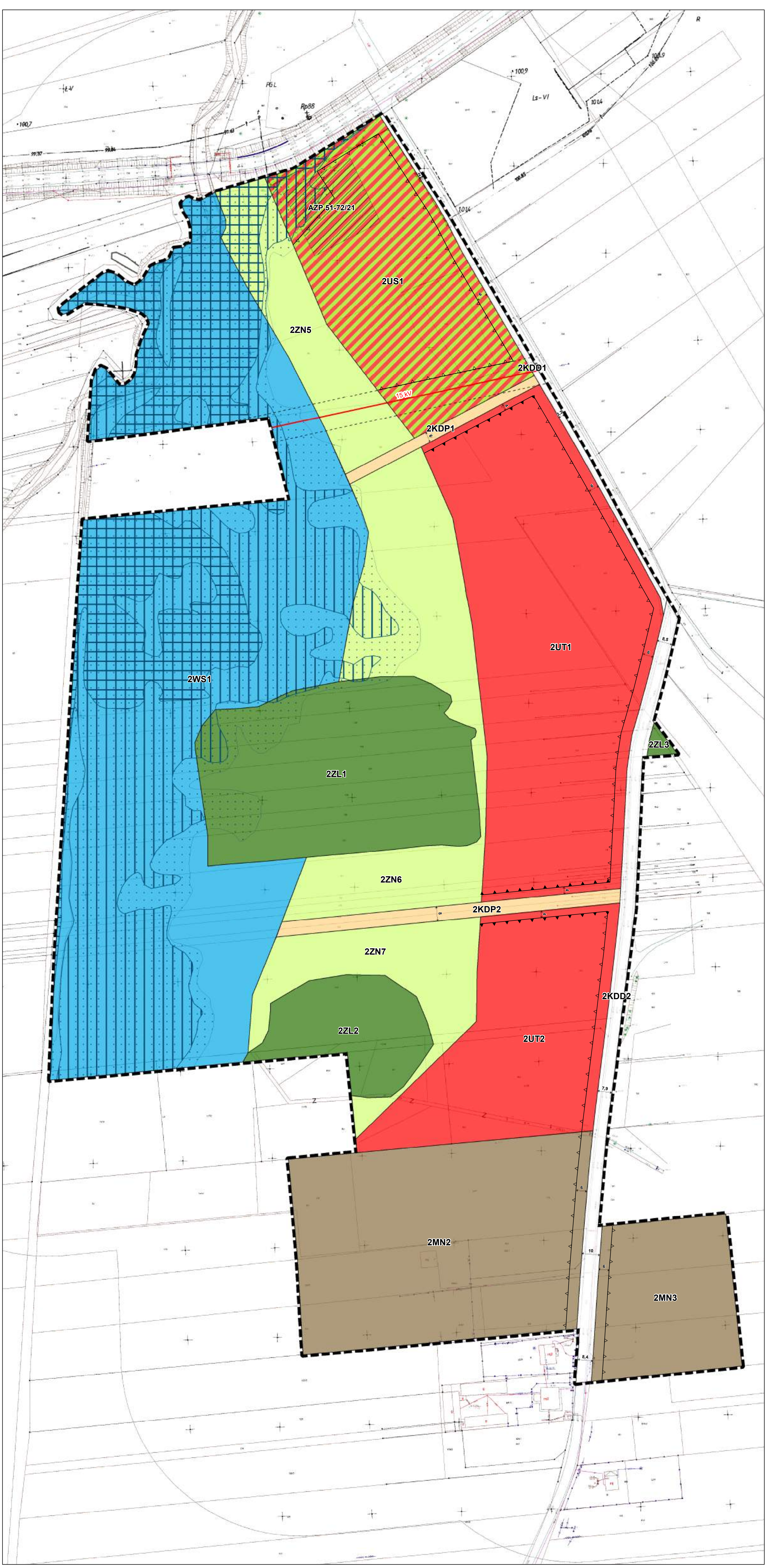
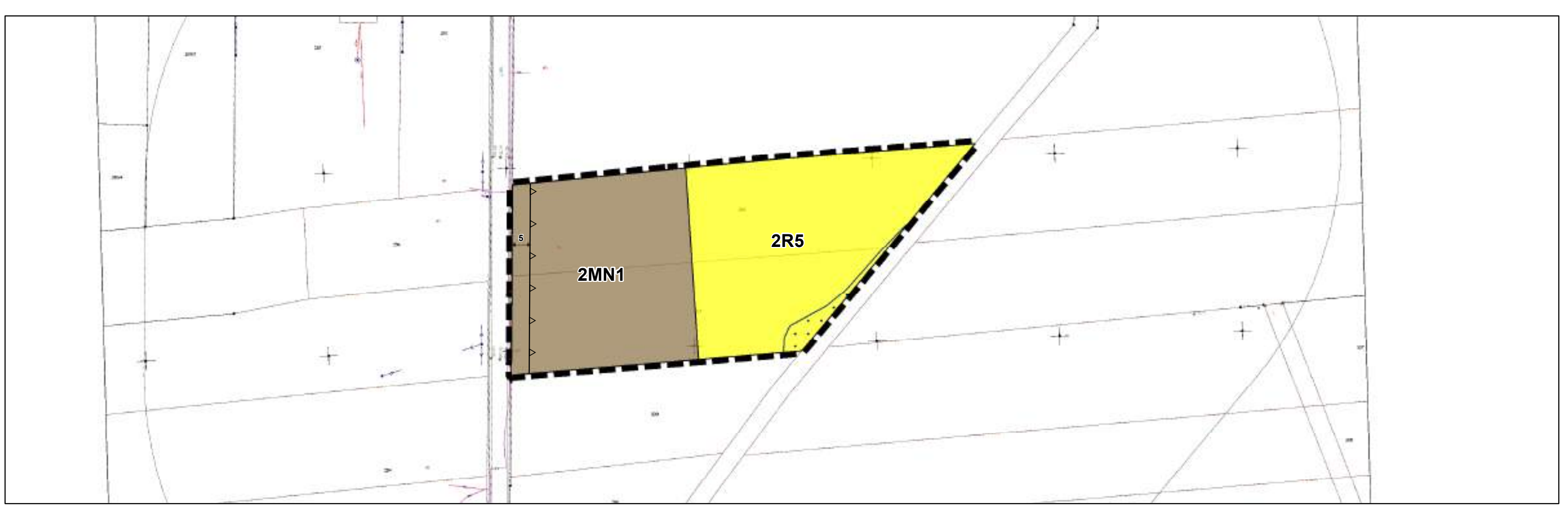
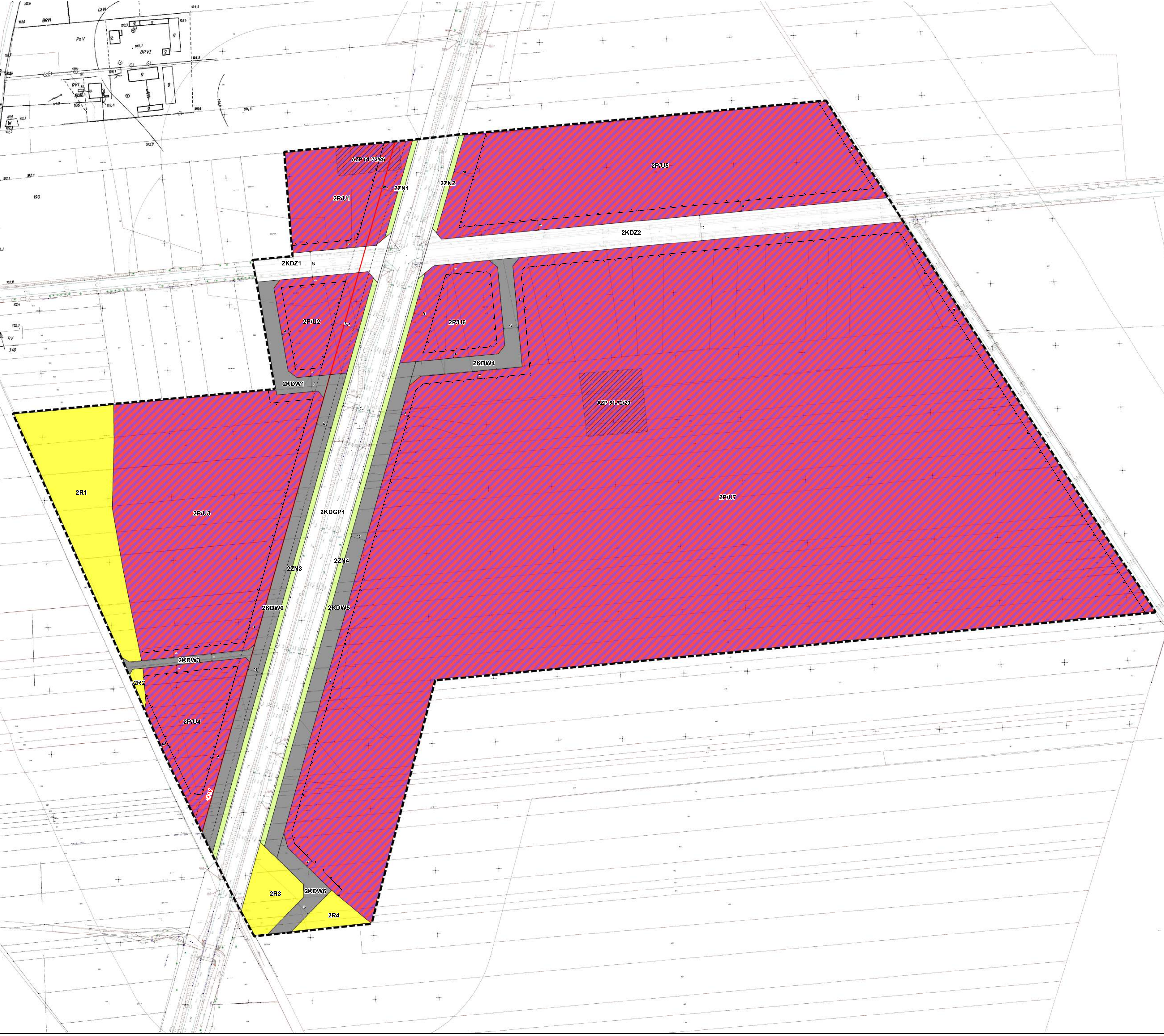



Miejscowy plan zagospodarowania przestrzennego gminy Jadów obejmujący obszary położone w obrębach ewidencyjnych: Adampol, Borki, Borzomy, Dębe, Iły, Jadów, Kukawki, Letnisko Nowy Jadów, Myszaźła, Nowinki, Nowy Jadów, Oble, Podbale, Sitne, Starowola, Strachów, Sulejów, Szewnica, Urle, Wójt, Wólka Sulejowska, Wujówka, Wyglądały, Zawiszyn

obręb Borki

ZAŁĄCZNIK NR 3A - ETAP A

Załącznik nr 3A
do uchwały Nr XLVI/358/22
Rady Gminy Jadów
z dnia 22 listopada 2022 r.

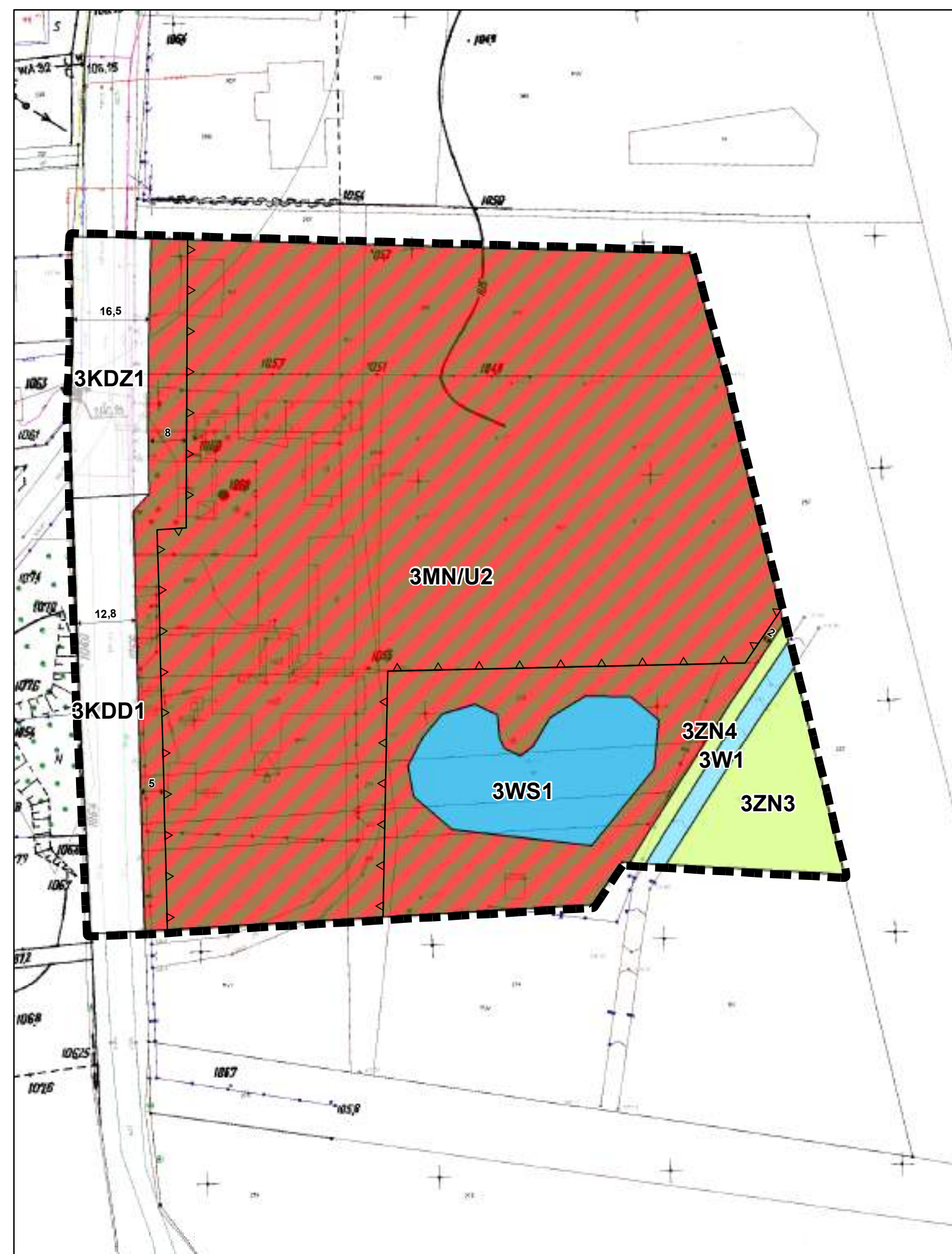

Legenda

Obowiązujące ustalenia planu

- granice obszarów objętych planem
- linie rozgraniczające tereny o różnym przeznaczeniu lub różnych zasadach zagospodarowania
- ▲ nieprzekraczalne linie zabudowy
- wymiarowanie (w metrach); odległości usytuowania linii zabudowy od linii rozgraniczającej tereny, szerokości terenów dróg

Przeznaczenia terenów

- MN** tereny zabudowy mieszkaniowej jednorodzinnej
- MN/U** tereny zabudowy mieszkaniowo - usługowej
- P/U** teren produkcyjno-usługowy
- R** teren rolniczy
- W** teren rowu
- WS** teren wód powierzchniowych
- ZN** tereny zieleni nieurządzonej
- KDZ** teren drogi publicznej klasy zbiorczej
- KDD** teren drogi publicznej klasy dojazdowej
- KDW** tereny dróg wewnętrznych

Oznaczenia informacyjne

- 15 kV linie elektroenergetyczne średniego napięcia 15 kV
- strefy techniczne od linii elektroenergetycznych

SKALA 1:1000

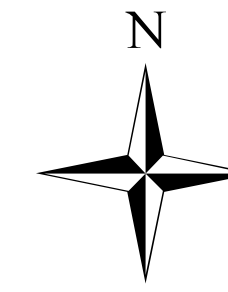

**WYRYS ZE STUDIUM UWARUNKOWAŃ
I KIERUNKÓW ZAGOSPODAROWANIA
PRZESTRZENNEGO GMINY JADÓW
przyjętego Uchwałą Nr XXVII/203/2017
Rady Gminy Jadów z dnia 28 lutego 2017 r.**

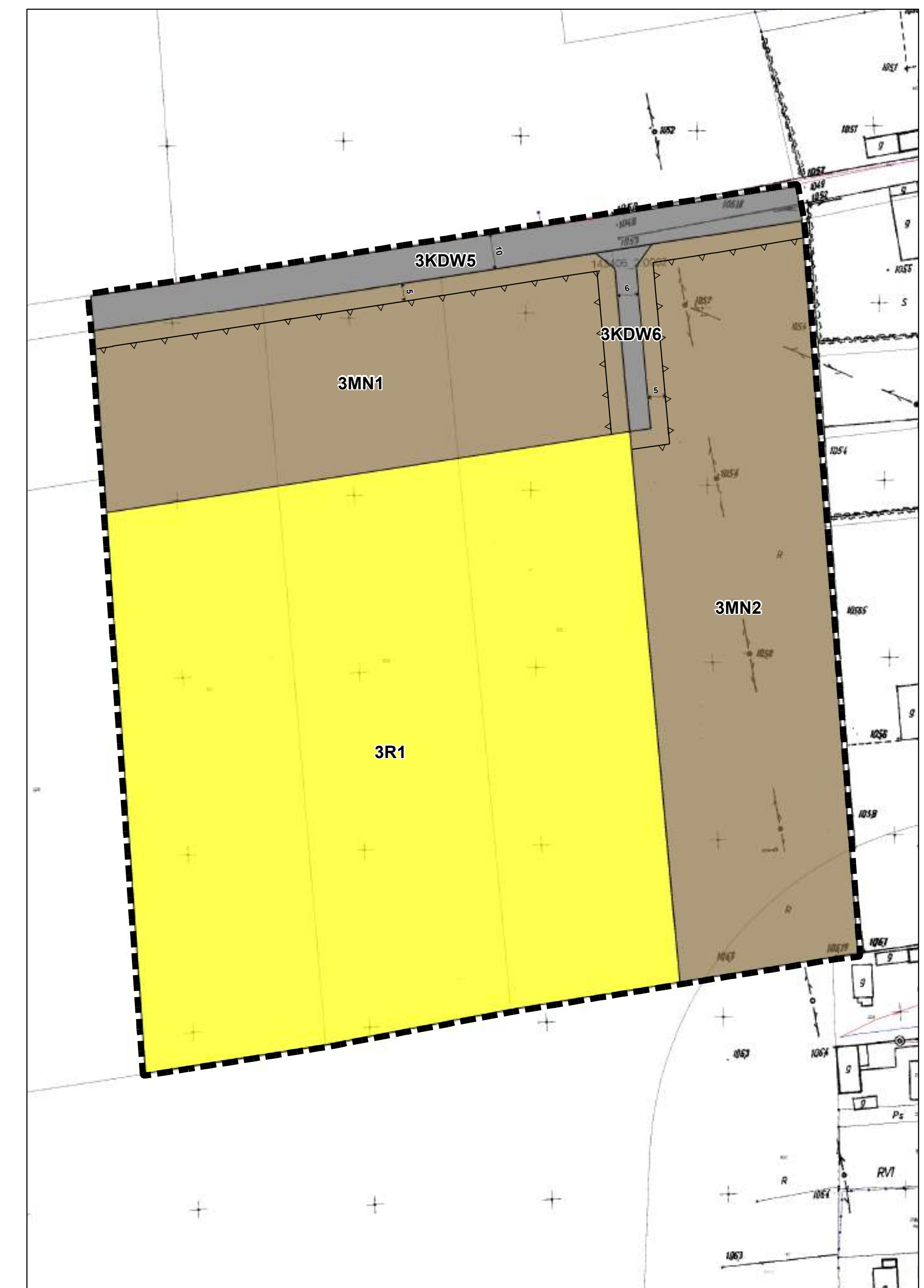
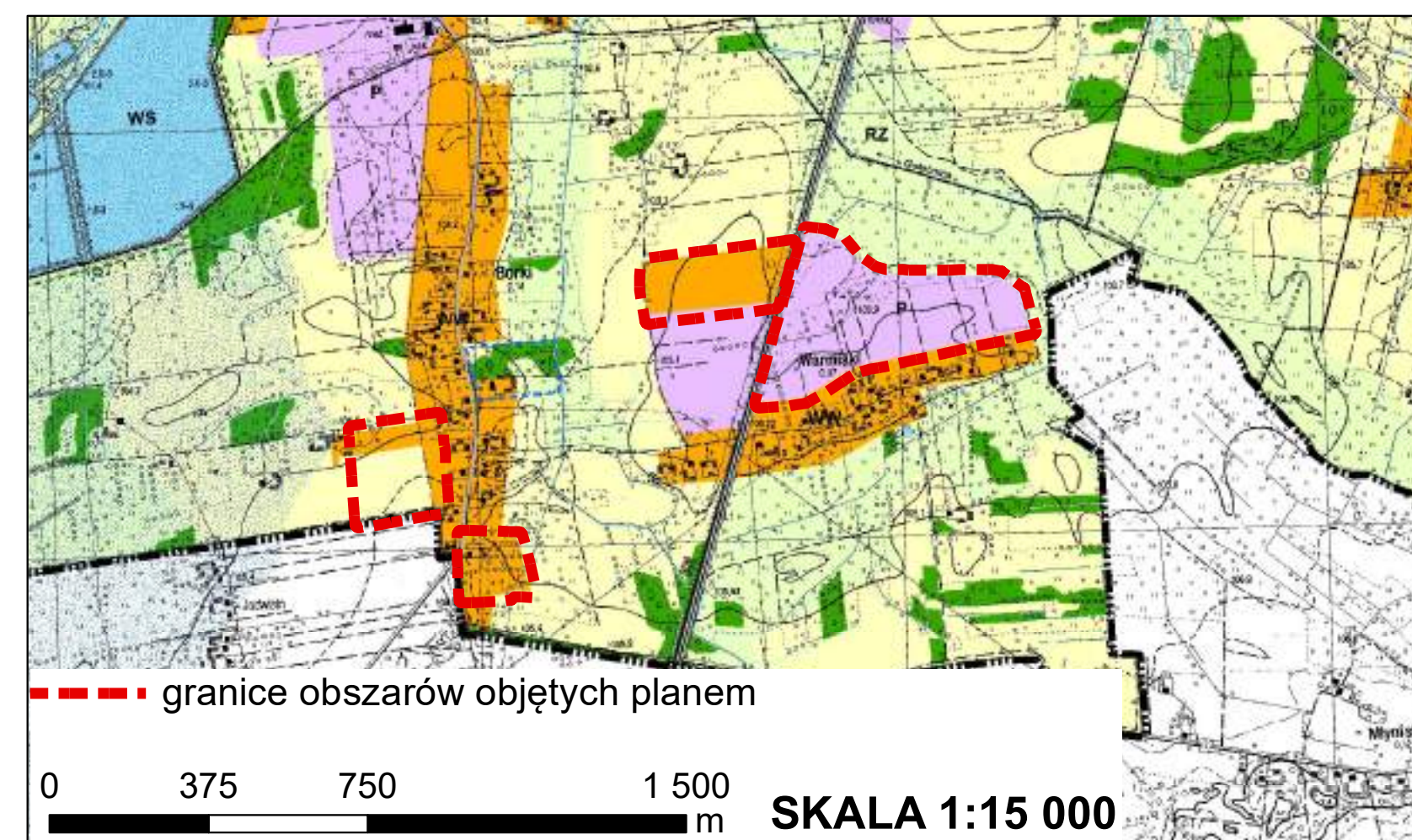



Miejscowy plan zagospodarowania przestrzennego gminy Jadów obejmujący obszary położone w obrębach ewidencyjnych: Adampol, Borki, Borzymy, Dębe, Iły, Jadów, Kukawki, Letnisko Nowy Jadów, Myszadła, Nowinki, Nowy Jadów, Obłe, Podbale, Sitne, Starowola, Strachów, Sulejów, Szewnica, Urle, Wójtę, Wólka Sulejowska, Wujówka, Wyglądały, Zawiszyn

obręb Borzymy

ZAŁĄCZNIK NR 4A - ETAP A

Załącznik nr 4A
do uchwały Nr XLVI/358/22
Rady Gminy Jadów
z dnia 22 listopada 2022 r.

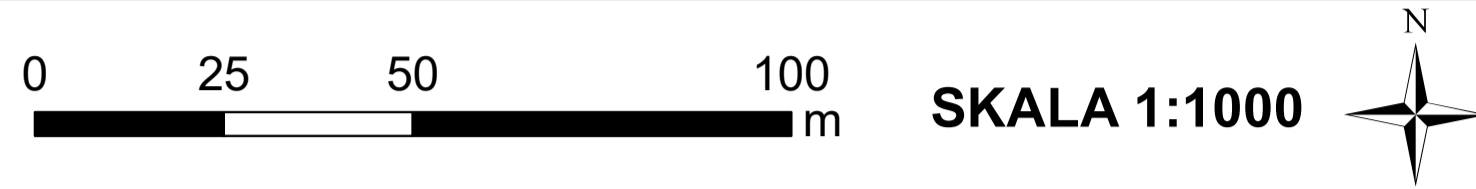

Legenda

Obowiązujące ustalenia planu

- granice obszarów objętych planem
- linie rozgraniczające tereny o różnym przeznaczeniu lub różnych zasadach zagospodarowania
- nieprzekraczalne linie zabudowy
- wymiarowanie (w metrach): odległości usytuowania linii zabudowy od linii rozgraniczającej tereny, szerokości terenów dróg

Przeznaczenia terenów

- UT** teren usług turystyki
- UTp** teren usług turystyki - strefy plaż
- WS** tereny wód powierzchniowych
- ZL** teren lasu
- ZN** tereny zieleni nieurządzonej

Oznaczenia wynikające z przepisów odrębnych

- granica Specjalnego Obszaru Ochrony NATURA 2000 Ostoja Nadliwiecka PLH140032
- obszary szczególnego zagrożenia powodzią od rzeki Liwiec i od rzeki Osownicy (Q1%)
- obszary szczególnego zagrożenia powodzią od rzeki Liwiec i od rzeki Osownicy (Q10%)

Oznaczenia informacyjne

- 15 kV linie elektroenergetyczne średniego napięcia 15 kV
- strefy techniczne od linii elektroenergetycznych
- obszary, na których prawdopodobieństwo wystąpienia powodzi jest niskie i wynosi raz na 500 lat (Q0,2%)

WYRYS ZE STUDIUM UWARUNKOWAŃ I KIERUNKÓW ZAGOSPODAROWANIA PRZESTRZENNEGO GMINY JADÓW przyjętego Uchwałą Nr XXVII/203/2017 Rady Gminy Jadów z dnia 28 lutego 2017 r.

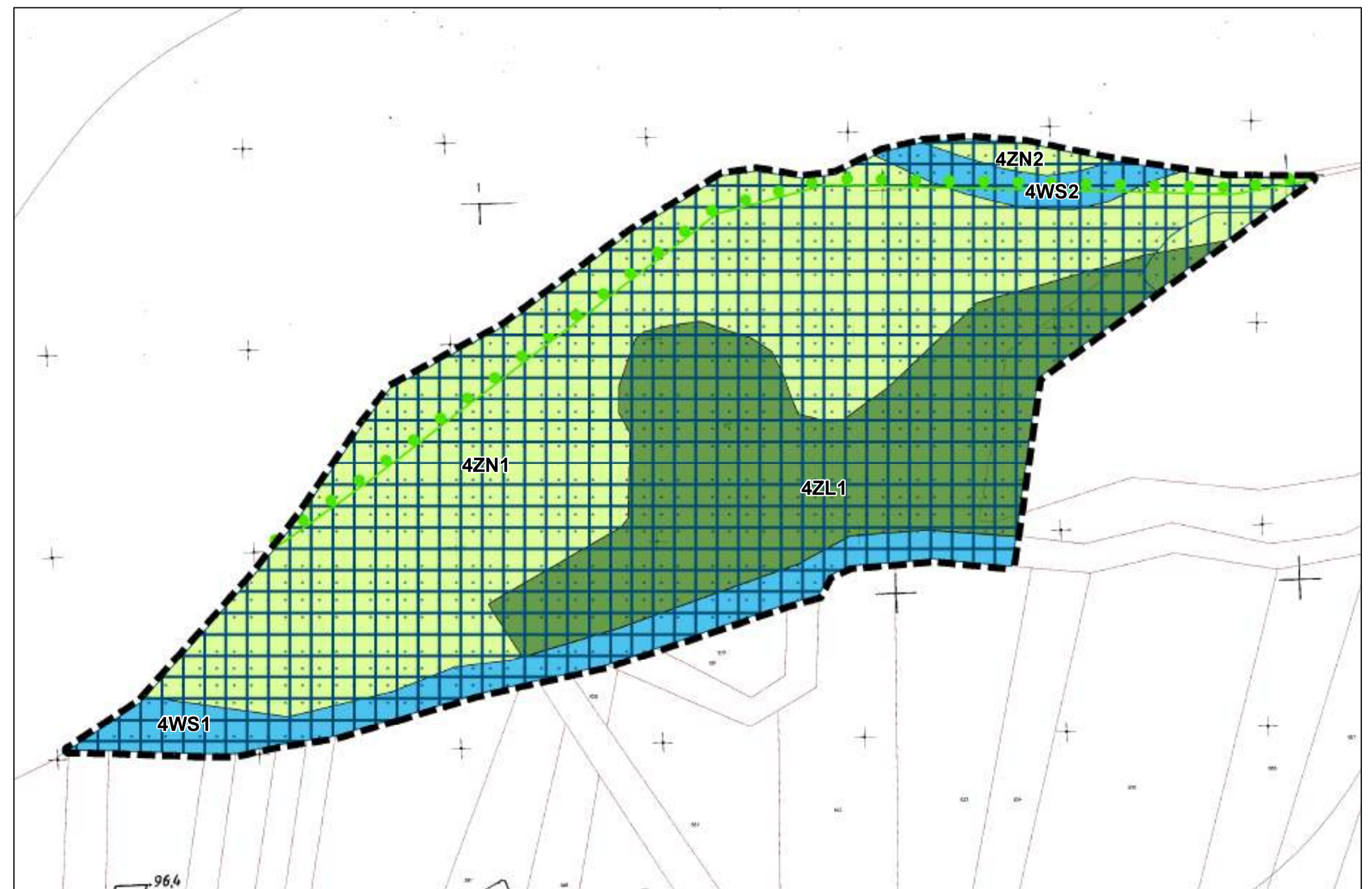
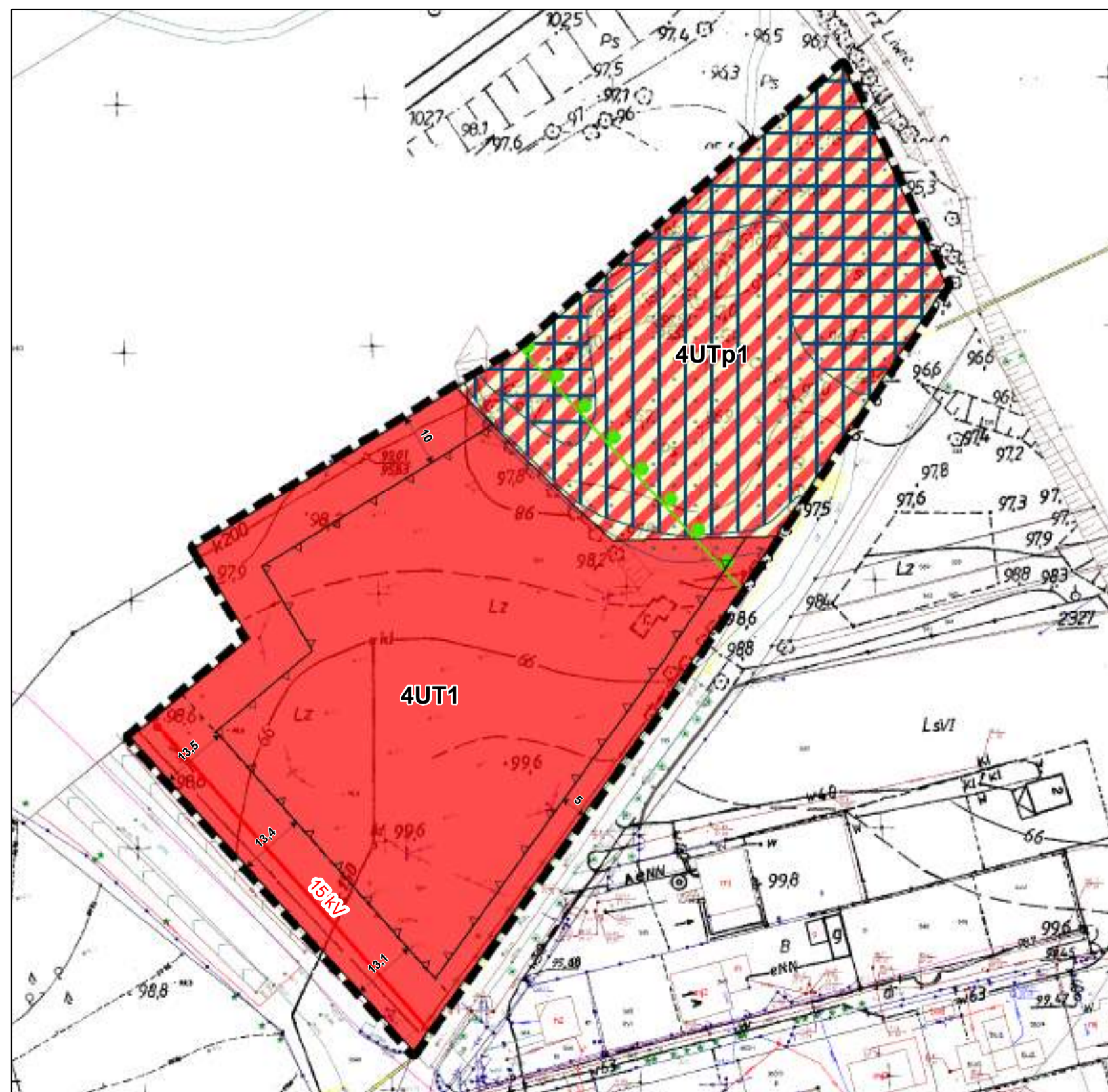
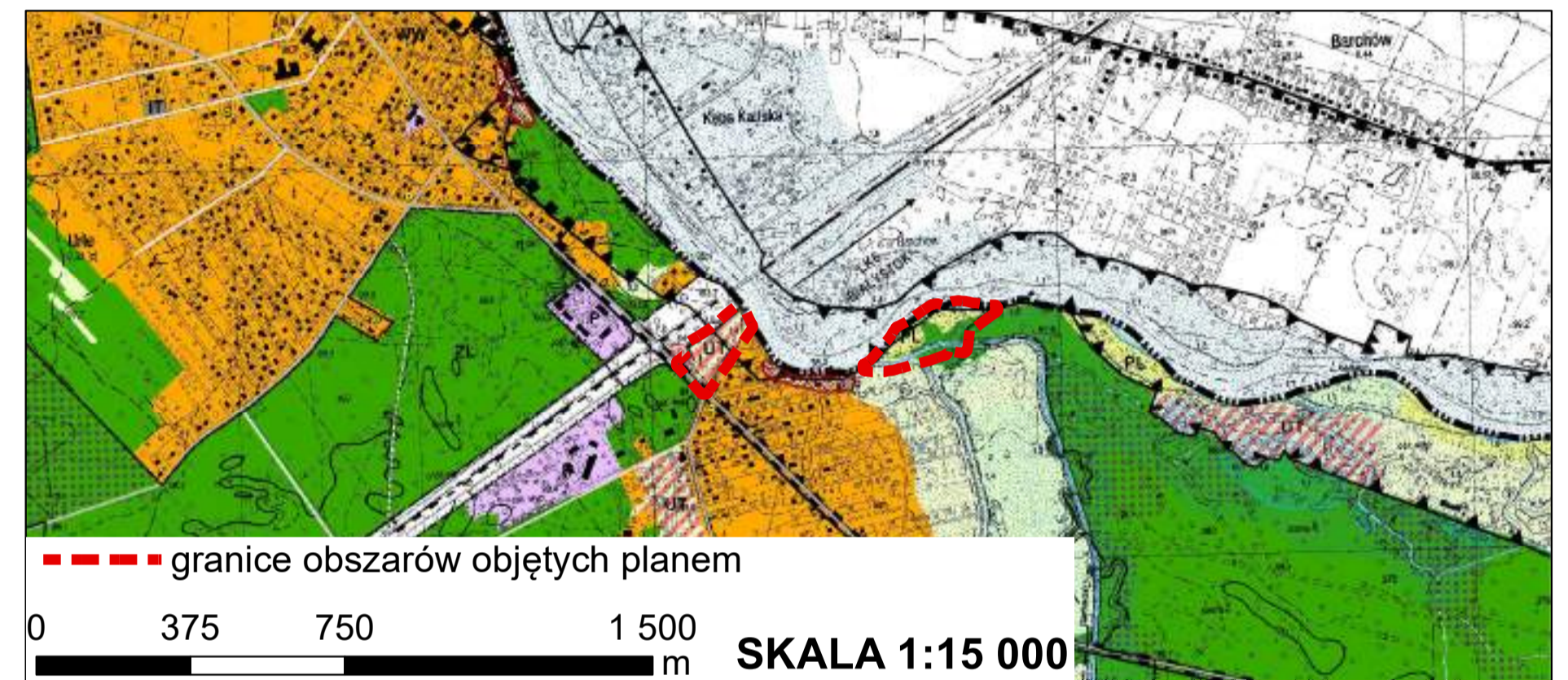



Miejscowy plan zagospodarowania przestrzennego gminy Jadów obejmujący obszary położone w obrębach ewidencyjnych: Adampol, Borki, Borzyny, Dęba, Iły, Jadów, Kukawki, Letnisko Nowy Jadów, Myszadła, Nowinki, Nowy Jadów, Oble, Podbale, Sitne, Starowola, Strachów, Sulejów, Szewnica, Urle, Wójt, Wólka Sulejowska, Wujówka, Wyglądały, Zawiszyn

obręb Dęba

Załącznik nr 5A - ETAP A

Załącznik nr 5A do uchwały Nr XLVI/358/22 Rady Gminy Jadów z dnia 22 listopada 2022 r.

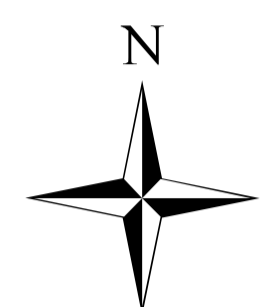

0 25 50 100 m SKALA 1:1000

Legenda

Obowiązujące ustalenia planu

- granice obszarów objętych planem
- linie rozgraniczające tereny o różnym przeznaczeniu lub różnych zasadach zagospodarowania
- nieprzekraczalne linie zabudowy
- wymiarowanie (w metrach): odległości usytuowania linii zabudowy od linii rozgraniczającej tereny, szerokości terenów dróg

Przeznaczenia terenów

- MN tereny zabudowy mieszkaniowej jednorodzinnej
- RM tereny zabudowy zagrodowej
- R tereny rolnicze

- W teren rowu
- WS teren wód powierzchniowych
- ZL tereny lasów
- ZN tereny zieleni nieurządzonej
- KDZ teren drogi publicznej klasy zbiorczej
- KDL tereny dróg publicznych klasy lokalnej
- KDW tereny dróg wewnętrznych

Oznaczenia wynikające z przepisów odrębnych

- granica otuliny Nadbużańskiego Parku Krajobrazowego

Oznaczenia informacyjne

- granica korytarzy ekologicznych

WYRYS ZE STUDIUM UWARUNKOWAN I KIERUNKÓW ZAGOSPODAROWANIA PRZESTRZENNEGO GMINY JADÓW przyjętego Uchwałą Nr XXVII/203/2017 Rady Gminy Jadów z dnia 28 lutego 2017 r.

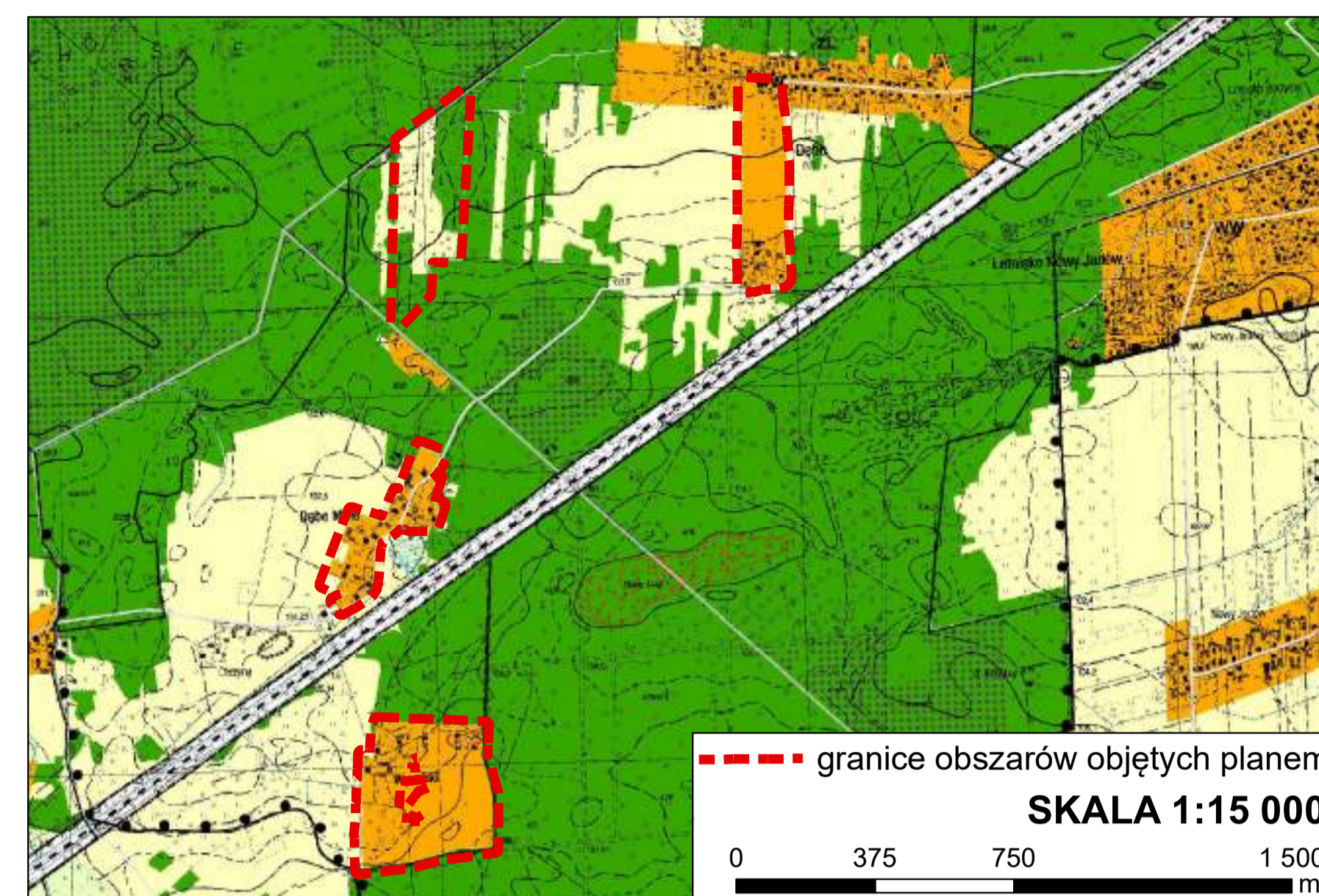

--- granice obszarów objętych planem SKALA 1:15 000

0 375 750 1 500 m

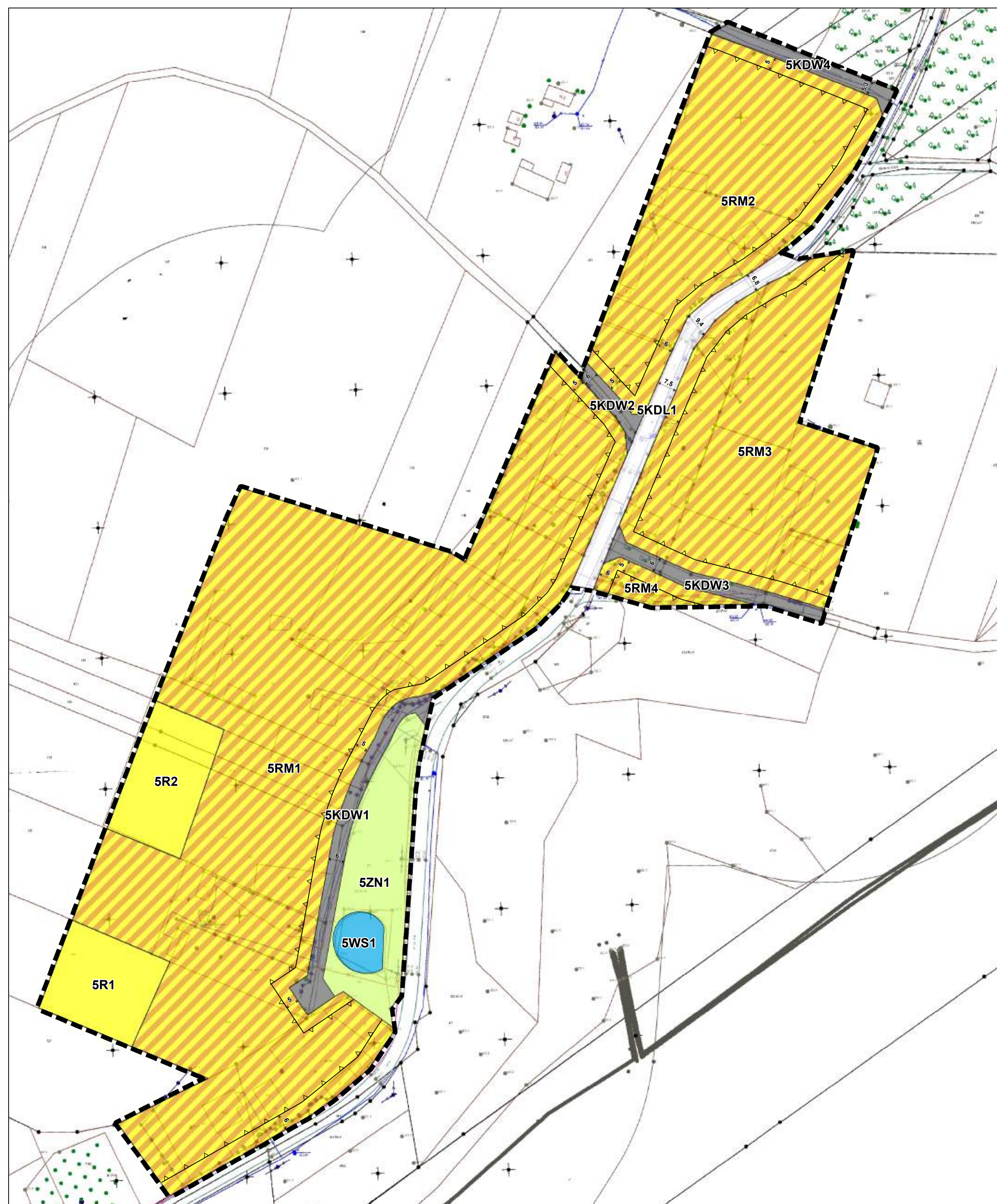



Miejscowy plan zagospodarowania przestrzennego gminy Jadów obejmujący obszary położone w obrębach ewidencyjnych: Adampol, Borki, Borzymy, Dębe, Iły, Jadów, Kukawki, Letnisko Nowy Jadów, Myszadła, Nowinki, Nowy Jadów, Oble, Podbale, Sitne, Starowola, Strachów, Sulejów, Szewnica, Urle, Wójtę, Wólka Sulejowska, Wujówka, Wyglądały, Zawiszyn

obręb Jadów

ZAŁĄCZNIK NR 7A - ETAP A

Załącznik nr 7A
do uchwały Nr XLVI/358/22
Rady Gminy Jadów
z dnia 22 listopada 2022 r.

SKALA 1:1000
0 25 50 100 m

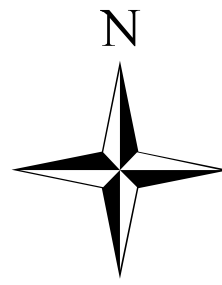

**WYRYS ZE STUDIUM UWARUNKOWAŃ I KIERUNKÓW
ZAGOSPODAROWANIA PRZESTRZENNEGO GMINY JADÓW
przyjętego Uchwałą Nr XXVII/203/2017 Rady Gminy Jadów
z dnia 28 lutego 2017 r.**

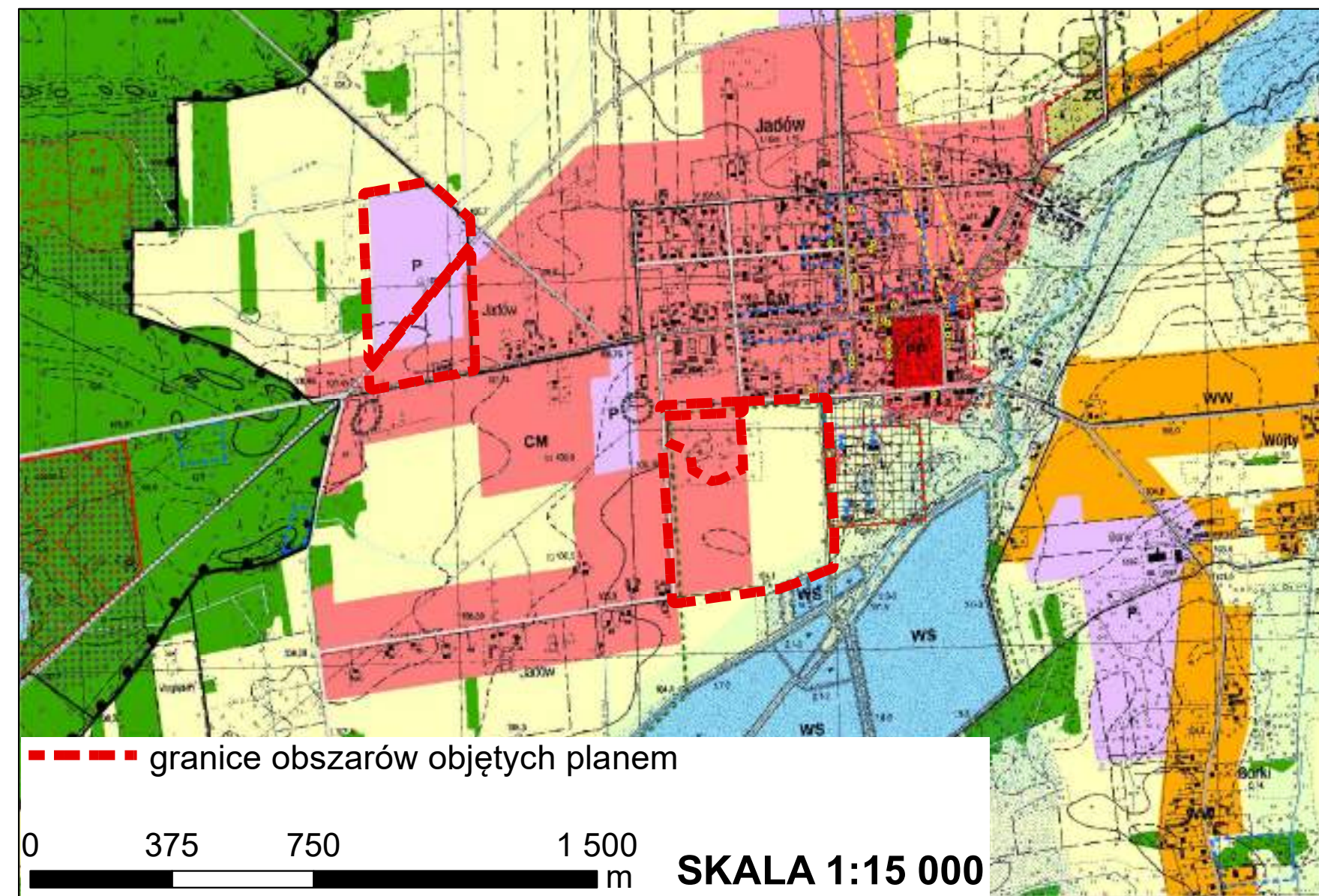

Legenda

Obowiązujące ustalenia planu

- granice obszarów objętych planem
- linie rozgraniczające tereny o różnym przeznaczeniu lub różnych zasadach zagospodarowania
- nieprzekraczalne linie zabudowy
- wymiarowanie (w metrach): odległości usytuowania linii zabudowy od linii rozgraniczającej tereny, szerokości terenów dróg
- strefa zieleni izolacyjnej

- KDL teren drogi publicznej klasy lokalnej
- KDW tereny dróg wewnętrznych
- KDP tereny publicznych ciągów pieszych

Oznaczenia informacyjne

- granica korytarzy ekologicznych
- linie elektroenergetyczne średniego napięcia 15 kV
- strefy techniczne od linii elektroenergetycznych
- stacja transformatorowa

Przeznaczenia terenów

- MN/U tereny zabudowy mieszkaniowo - usługowej
- RM teren zabudowy zagrodowej
- P/U tereny produkcyjno-usługowe
- R teren rolniczy
- ZN teren zieleni nieurządzonej

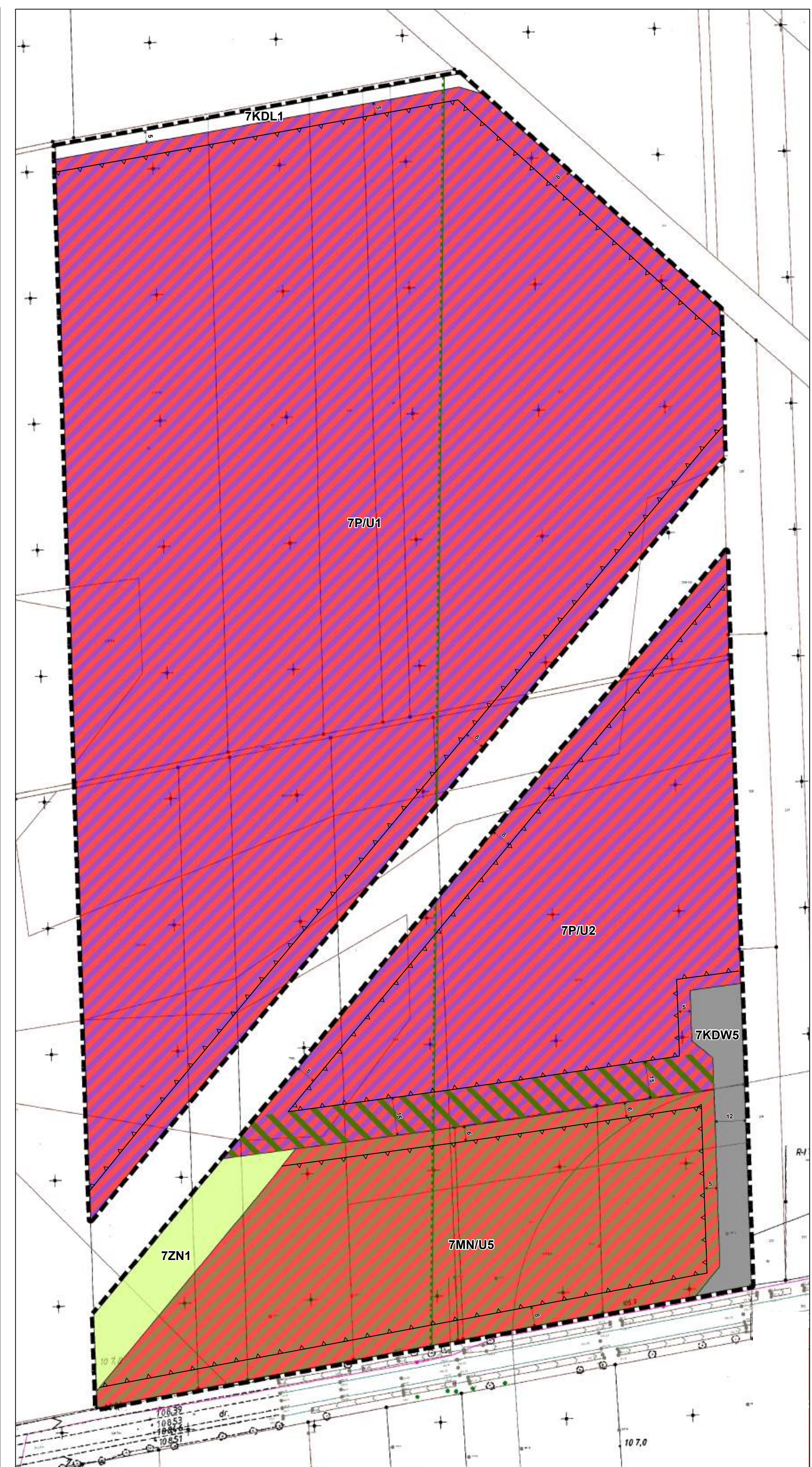
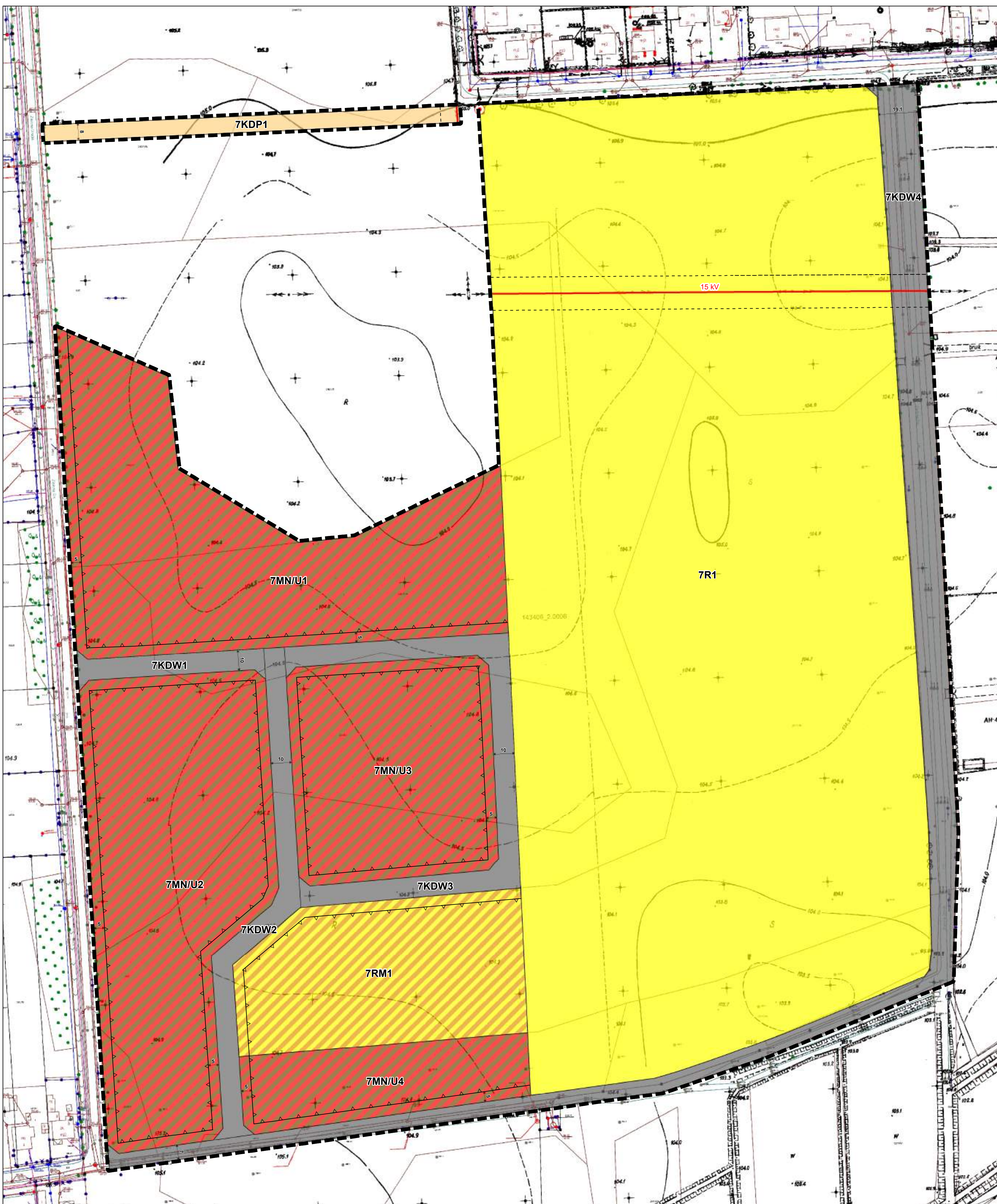



Miejscowy plan zagospodarowania przestrzennego gminy Jadów obejmujący obszary położone w obrębach ewidencyjnych: Adampol, Borki, Borzomy, Dębe, Iły, Jadów, Kukawki, Letnisko Nowy Jadów, Myszaźla, Nowinki, Nowy Jadów, Obłe, Podbale, Sitne, Starowola, Strachów, Sulejów, Szewnica, Urle, Wójt, Wólka Sulejowska, Wujówka, Wyglądały, Zawiszyn

obręb Kukawki

ZAŁĄCZNIK NR 8A - ETAP A

Załącznik nr 8A do uchwały Nr XLVI/358/22 Rady Gminy Jadów z dnia 22 listopada 2022 r.

0 25 50 100 m SKALA 1:1000

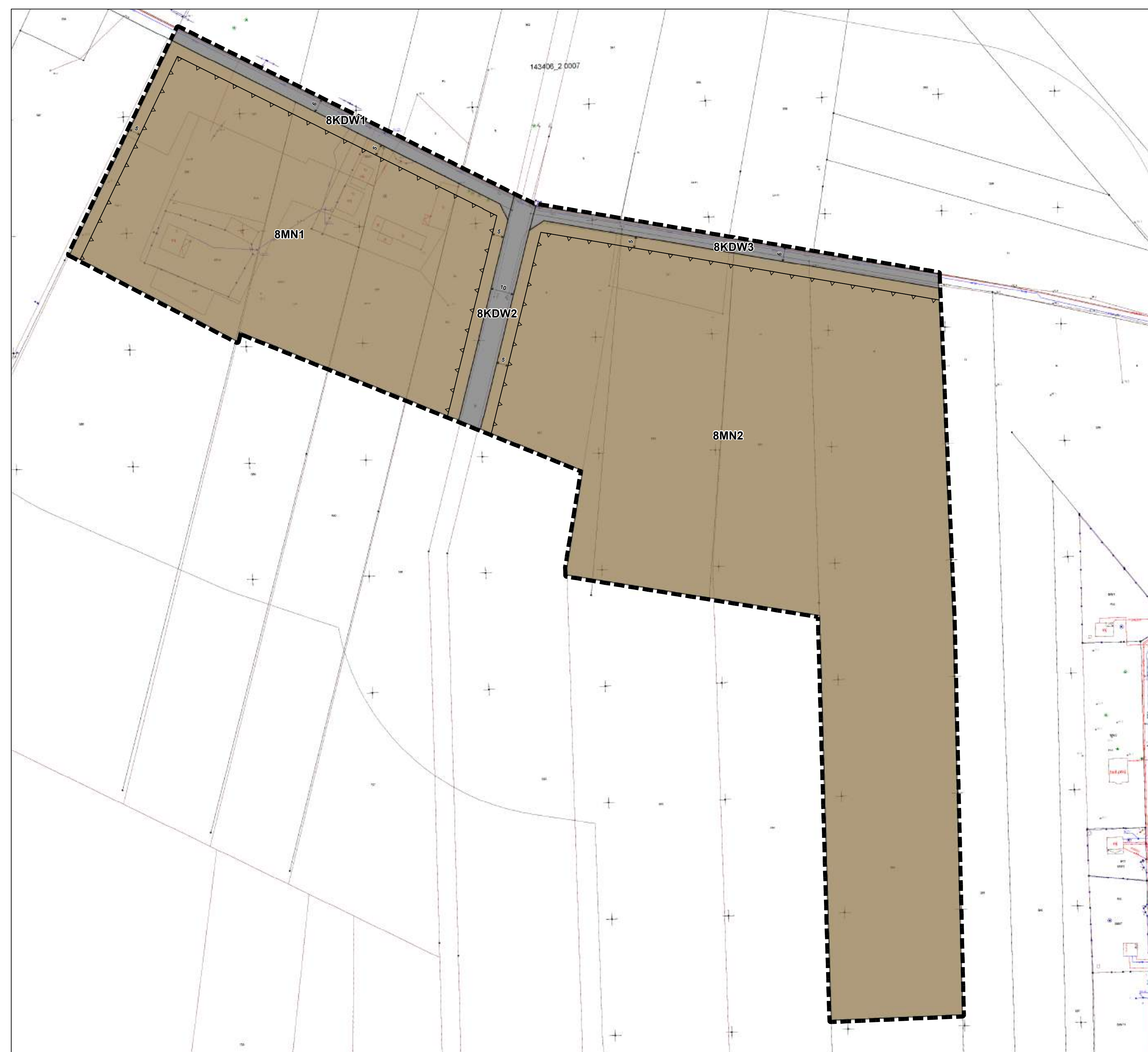
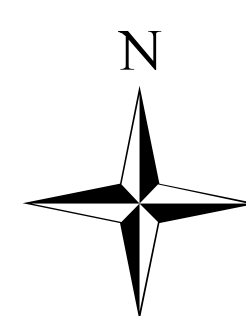

Legenda

Obowiązujące ustalenia planu

- granice obszarów objętych planem
- linie rozgraniczające tereny o różnym przeznaczeniu lub różnych zasadach zagospodarowania
- nieprzekraczające linie zabudowy
- wymiarowanie (w metrach): odległości usytuowania linii zabudowy od linii rozgraniczającej tereny, szerokości terenów dróg

Przeznaczenia terenów

- 8MN tereny zabudowy mieszkaniowej jednorodzinnej
- 8MNu teren zabudowy mieszkaniowo - usługowej
- 8UKr teren usług kultury religijnej
- 8R tereny rolnicze
- 8W tereny rowów

Oznaczenia wynikające z przepisów odrębnych

- 8ZL tereny lasów
- 8ZN tereny zieleni nieurządzonej
- 8KDD tereny dróg publicznych klasy dojazdowej
- 8KDW tereny dróg wewnętrznych
- granica Nadbużańskiego Parku Krajobrazowego

Oznaczenia informacyjne

- linia elektroenergetyczna najwyższego napięcia 400kV
- linia elektroenergetyczna wysokiego napięcia 110kV
- linia elektroenergetyczna średniego napięcia 15 kV
- strefy techniczne od linii elektroenergetycznych
- o stacja transformatorowa

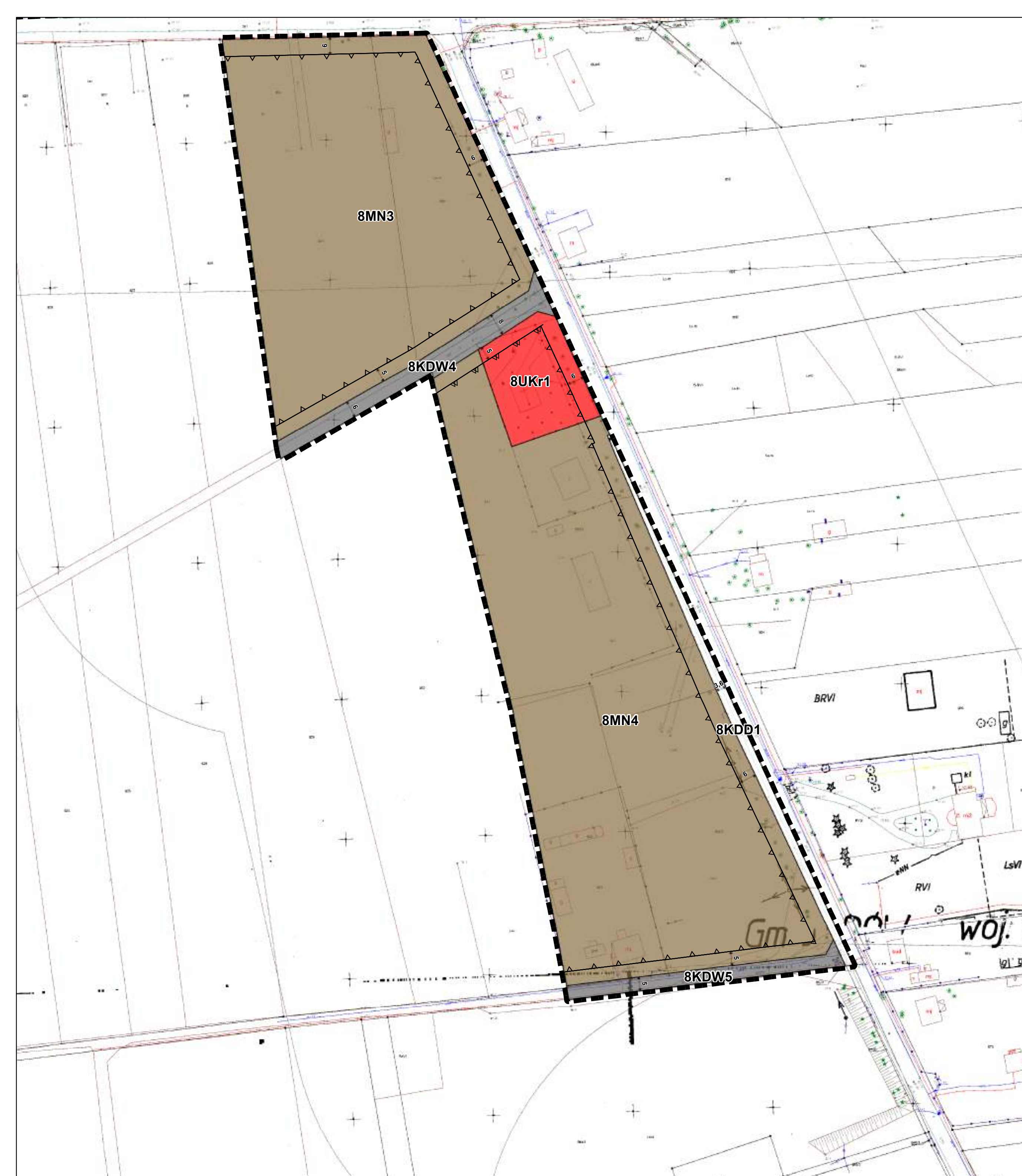

WYRYS ZE STUDIUM UWARUNKOWAŃ I KIERUNKÓW ZAGOSPODAROWANIA PRZESTRZENNEGO GMINY JADÓW przyjętego Uchwałą Nr XXVII/203/2017 Rady Gminy Jadów z dnia 28 lutego 2017 r.

0 375 750 1 500 m SKALA 1:15 000

--- granice obszarów objętych planem





Miejscowy plan zagospodarowania przestrzennego gminy Jadów obejmujący obszary położone w obrębach ewidencyjnych: Adampol, Borki, Borzyny, Dębe, Iły, Jadów, Kukawki, Letnisko Nowy Jadów, Myszadła, Nowinki, Nowy Jadów, Obłe, Podbale, Sitne, Starowola, Strachów, Sulejów, Szewnica, Urle, Wójtów, Wólka Sulejowska, Wujówka, Wyglądały, Zawiszyn

obręb Letnisko Nowy Jadów

Załącznik nr 9A - ETAP A

0 25 50 100 m SKALA 1:1000

Załącznik nr 9A do uchwały Nr XLVI/358/22 Rady Gminy Jadów z dnia 22 listopada 2022 r.

WYRYS ZE STUDIUM UWARUNKWAŃ I KIERUNKÓW ZAGOSPODAROWANIA PRZESTRZENNEGO GMINY JADÓW przyjętego Uchwałą Nr XXVII/203/2017 Rady Gminy Jadów z dnia 28 lutego 2017 r.

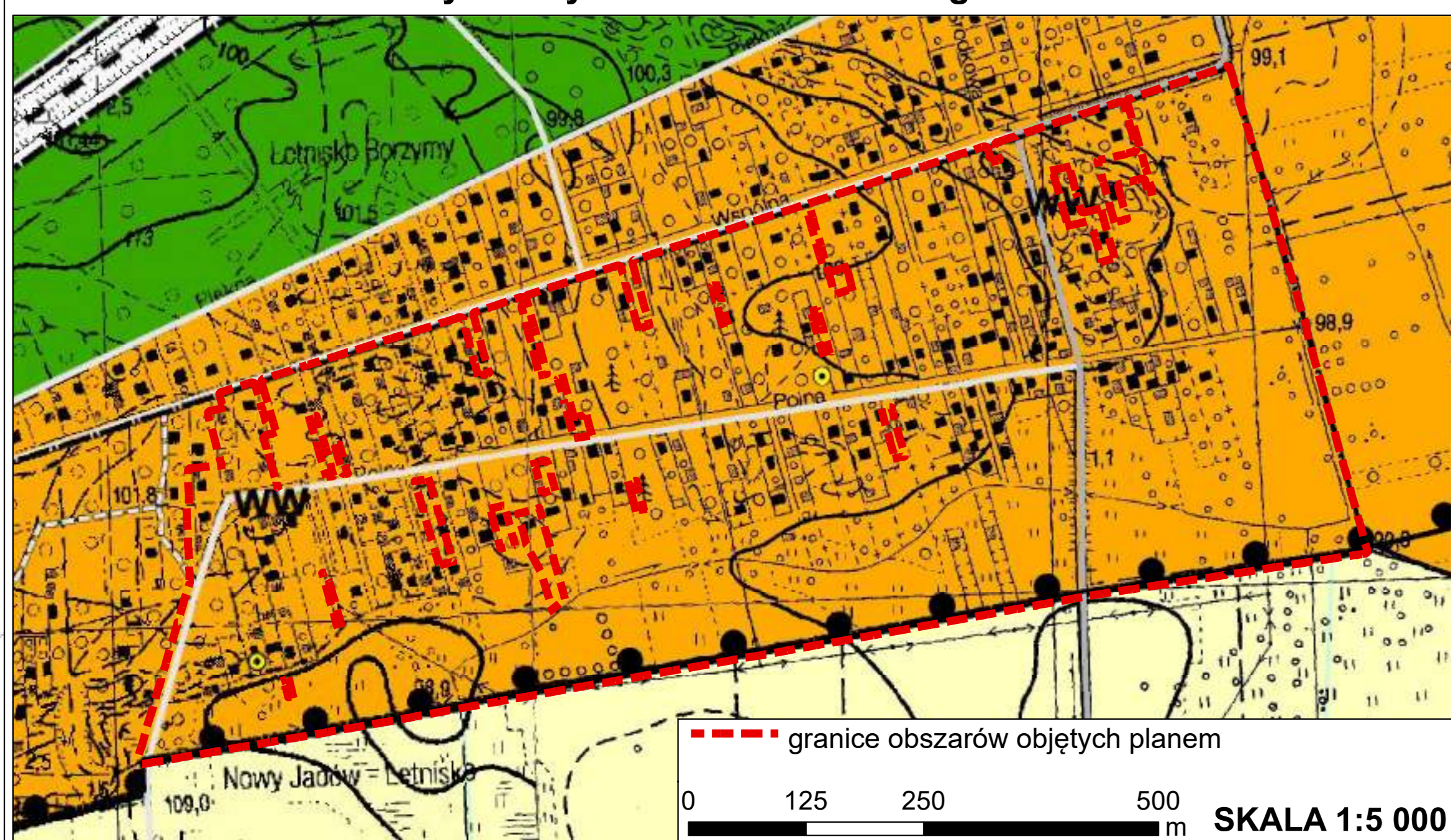

Legenda

Obowiązujące ustalenia planu

- granice obszarów objętych planem
- linie rozgraniczające tereny o różnym przeznaczeniu lub różnych zasadach zagospodarowania
- nieprzekraczalne linie zabudowy
- wymiarowanie (w metrach); odległości usytuowania linii zabudowy od linii rozgraniczającej tereny, szerokości terenów dróg
- * obiekty wpisane do gminnej ewidencji zabytków

Przeznaczenia terenów

- MN tereny zabudowy mieszkaniowej jednorodzinnej
- MNU tereny zabudowy mieszkaniowo-usługowej
- W tereny rowów
- ZN tereny zieleni nieurządzonej
- KDZ teren drogi publicznej klasy zbiorczej
- KDL teren drogi publicznej klasy lokalnej
- KDW tereny dróg wewnętrznych

Oznaczenia informacyjne

- 15 kV linie elektroenergetyczne średniego napięcia 15 kV
- strefy techniczne od linii elektroenergetycznych
- stacja transformatorowa

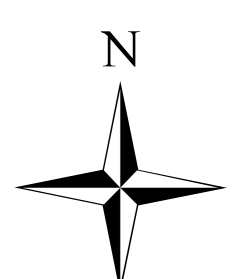



Miejscowy plan zagospodarowania przestrzennego gminy Jadów obejmujący obszary położone w obrębach ewidencyjnych: Adampol, Borki, Borzomy, Dębe, Iły, Jadów, Kukawki, Letnisko Nowy Jadów, Myszadła, Nowinki, Nowy Jadów, Oble, Podbale, Sitne, Starowoła, Strachów, Sulejów, Szewnica, Urle, Wójty, Wólka Sulejowska, Wujówka, Wyglądały, Zawiszyn

obręb Myszadła

ZAŁĄCZNIK NR 10A - ETAP A

Załącznik nr 10A
do uchwały Nr XLVI/358/22
Rady Gminy Jadów
z dnia 22 listopada 2022 r.

0 12,5 25 50 75 100 m SKALA 1:1000

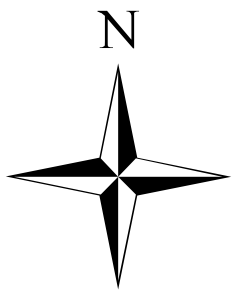

Legenda	
Obowiązujące ustalenia planu	
	granice obszarów objętych planem
	linie rozgraniczające tereny o różnym przeznaczeniu lub różnych zasadach zagospodarowania
	nieprzekraczalne linie zabudowy
	wymiarowanie (w metrach): odległości usytuowania linii zabudowy od linii rozgraniczającej tereny, szerokości terenów dróg
	strefy ochronne od urządzeń wytwarzających energię z odnawialnych źródeł energii, w tym o mocy przekraczającej 500 kW - fotowoltaika
Przeznaczenia terenów	
	MN tereny zabudowy mieszkaniowej jednorodzinnej
	PE tereny produkcji energii - fotowoltaika
	R tereny rolnicze
	KDL teren drogi publicznej klasy lokalnej
	KDD teren drogi publicznej klasy dojazdowej
	KDW teren drogi wewnętrznej
Oznaczenia wynikające z przepisów odrębnych	
	granica Obszaru Specjalnej Ochrony NATURA 2000 Dolina Litwca PLB140002

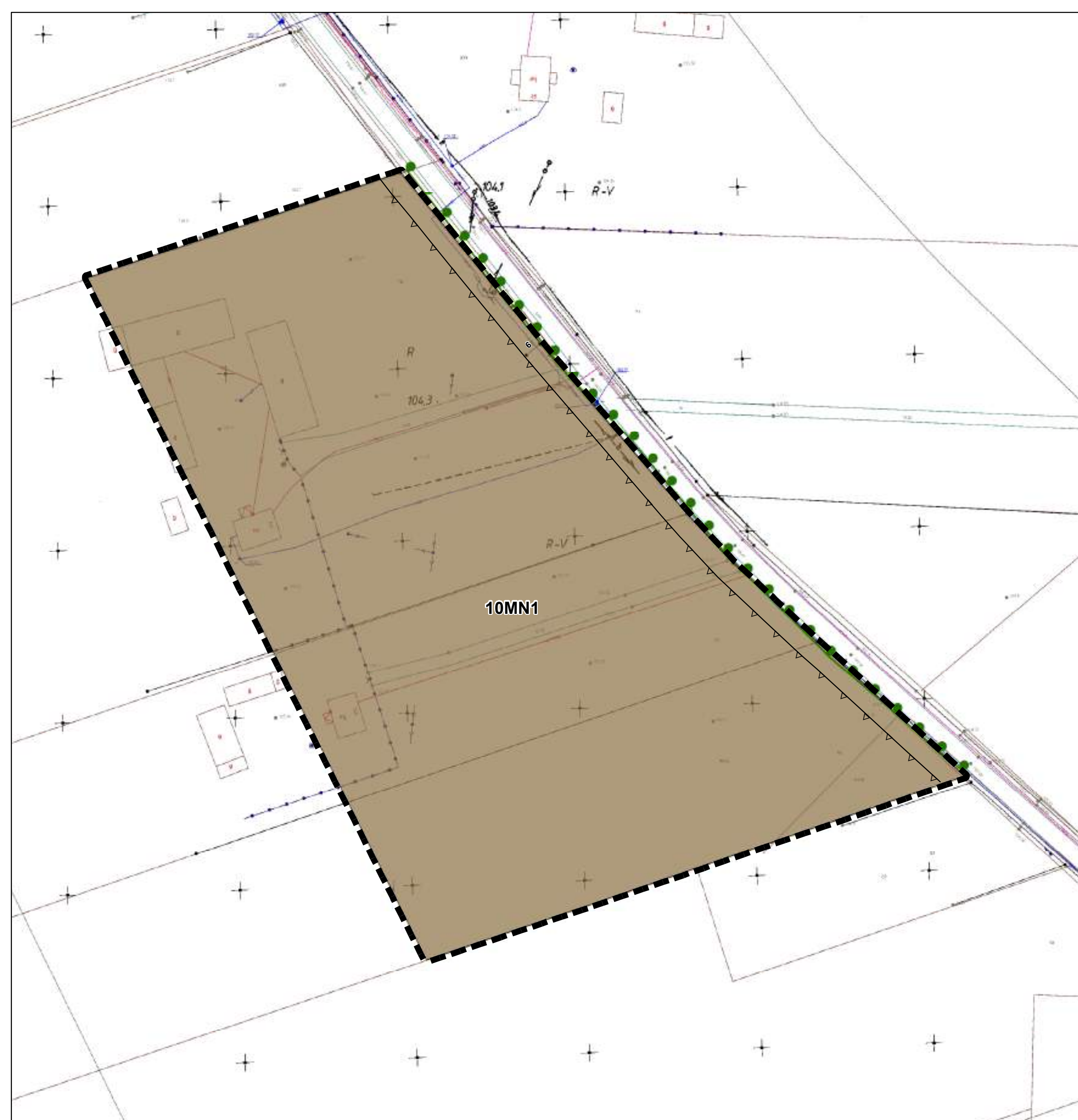

WYRYS ZE STUDIUM UWARUNKOWAŃ I KIERUNKÓW ZAGOSPODAROWANIA PRZESTRZENNEGO GMINY JADÓW
przyjętego Uchwałą Nr XXVII/203/2017 Rady Gminy Jadów z dnia 28 lutego 2017 r.

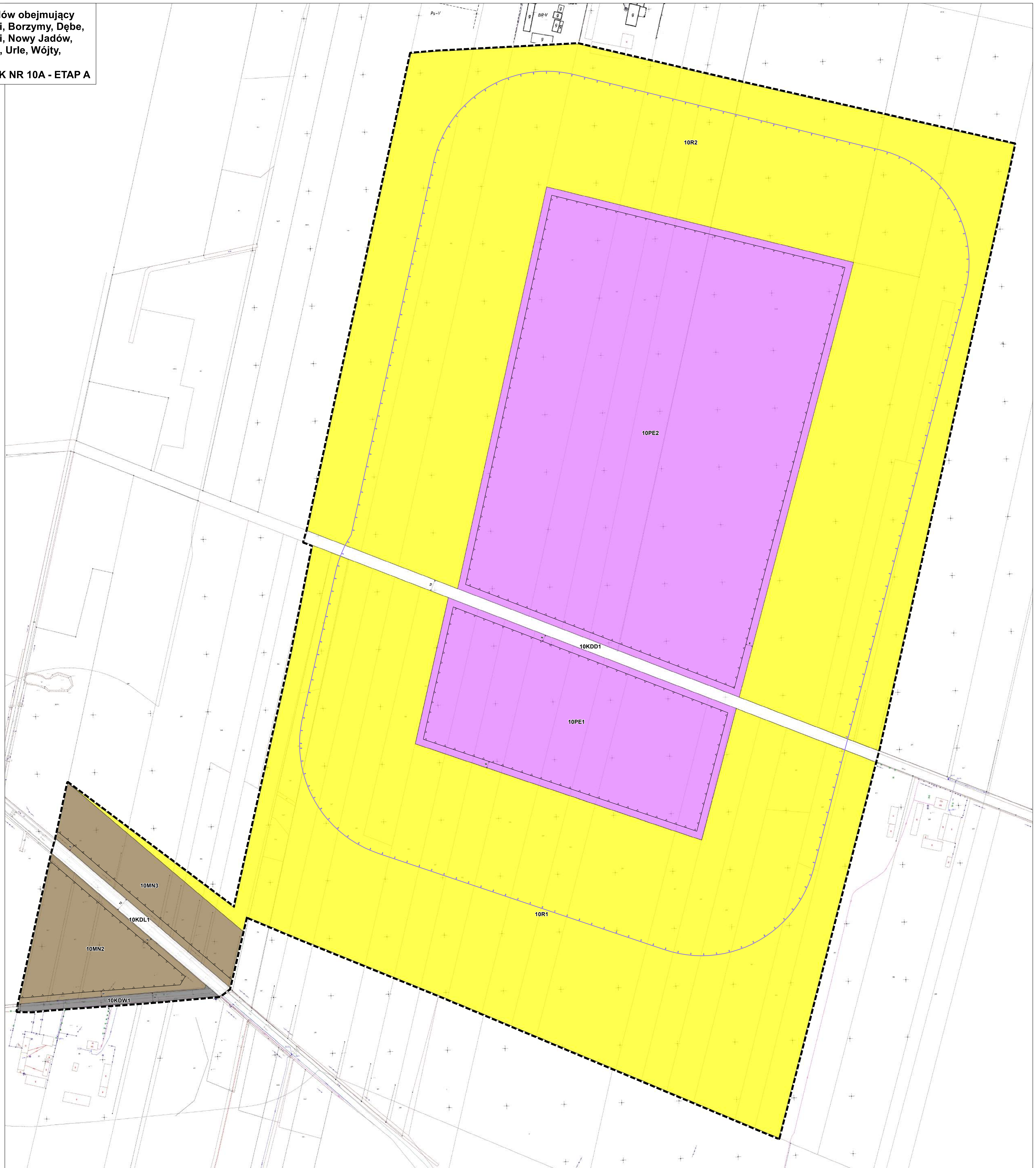
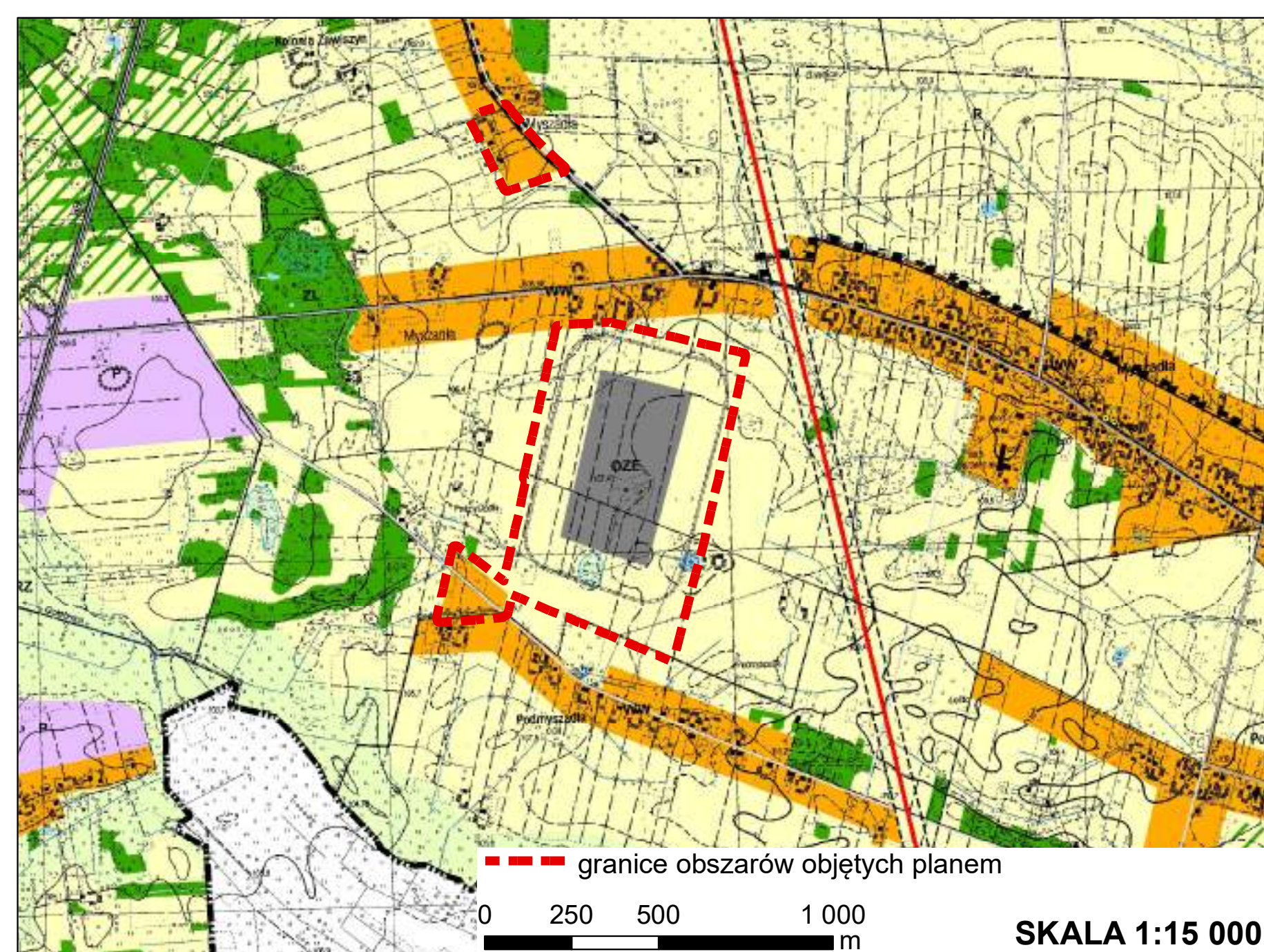



Miejscowy plan zagospodarowania przestrzennego gminy Jadów obejmujący obszary położone w obrębach ewidencyjnych: Adampol, Borki, Borzemy, Dębe, Iły, Jadów, Kukawki, Letnisko Nowy Jadów, Myszadła, Nowinki, Nowy Jadów, Oble, Podbale, Sitne, Starowola, Strachów, Sulejów, Szewnica, Urle, Wójty, Wólka Sulejowska, Wujówka, Wyglądały, Zawiszyn
 obręb Nowinki i część obrębu Oble

ZAŁĄCZNIK NR 11A - ETAP A

Załącznik nr 11A
 do uchwały Nr XLVI/358/22
 Rady Gminy Jadów
 z dnia 22 listopada 2022 r.

**WYRYS ZE STUDIUM UWARUNKOWAŃ
 I KIERUNKÓW ZAGOSPODAROWANIA
 PRZESTRZENNEGO GMINY JADÓW
 przyjętego Uchwałą Nr XXVII/203/2017
 Rady Gminy Jadów z dnia 28 lutego 2017 r.**

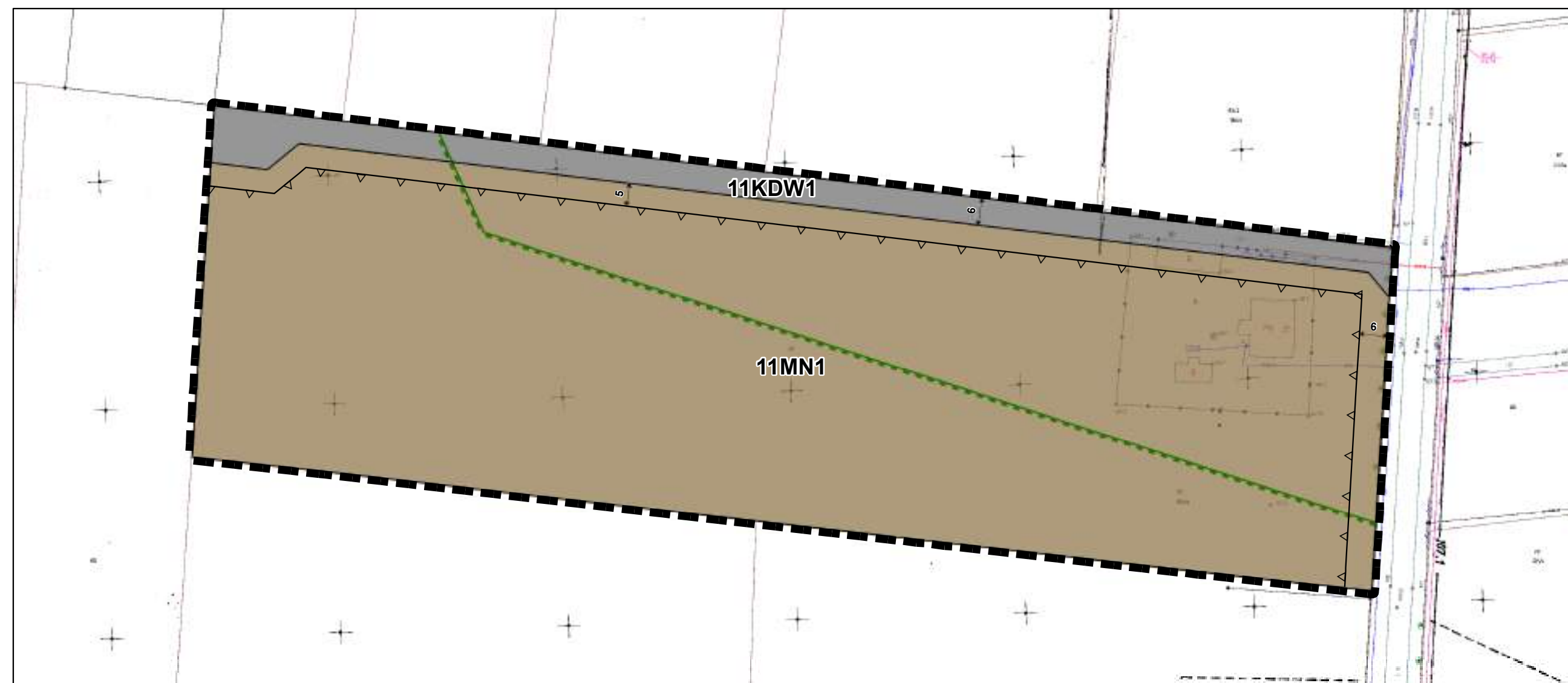

SKALA 1:1000
 0 25 50 100 m

Legenda

Obowiązujące ustalenia planu

- granice obszarów objętych planem
- linie rozgraniczające tereny o różnym przeznaczeniu lub różnych zasadach zagospodarowania
- nieprzekraczalne linie zabudowy
- wymiarowanie (w metrach): odległości usytuowania linii zabudowy od linii rozgraniczającej tereny, szerokości terenów dróg

Przeznaczenia terenów

- MN tereny zabudowy mieszkaniowej jednorodzinnej
- R tereny rolnicze
- W teren rowu
- ZL teren lasu
- ZN tereny zieleni nieurządzonej
- KDD tereny dróg publicznych klasy dojazdowej
- KDW tereny dróg wewnętrznych

Oznaczenia informacyjne

- granica korytarzy ekologicznych

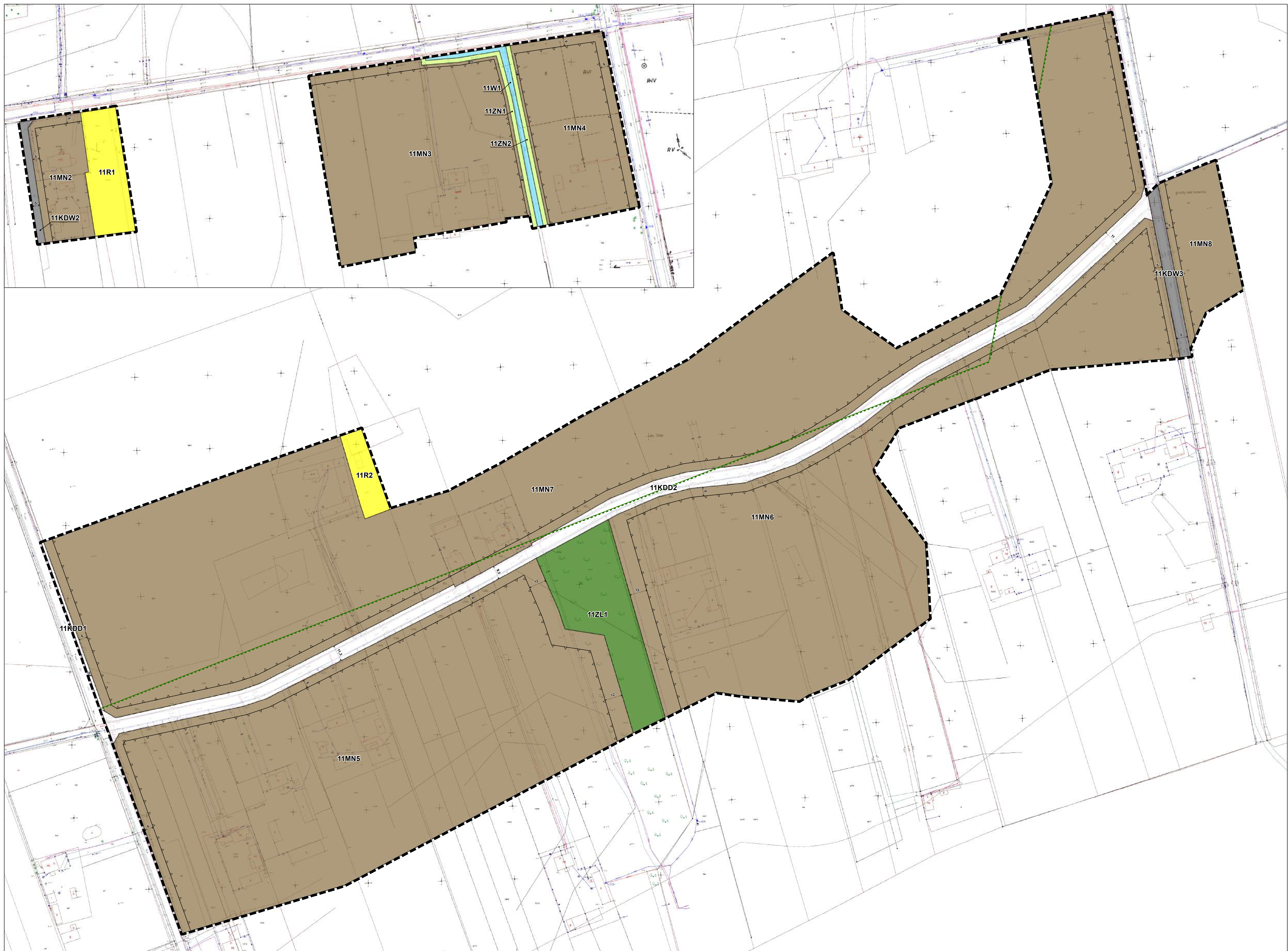
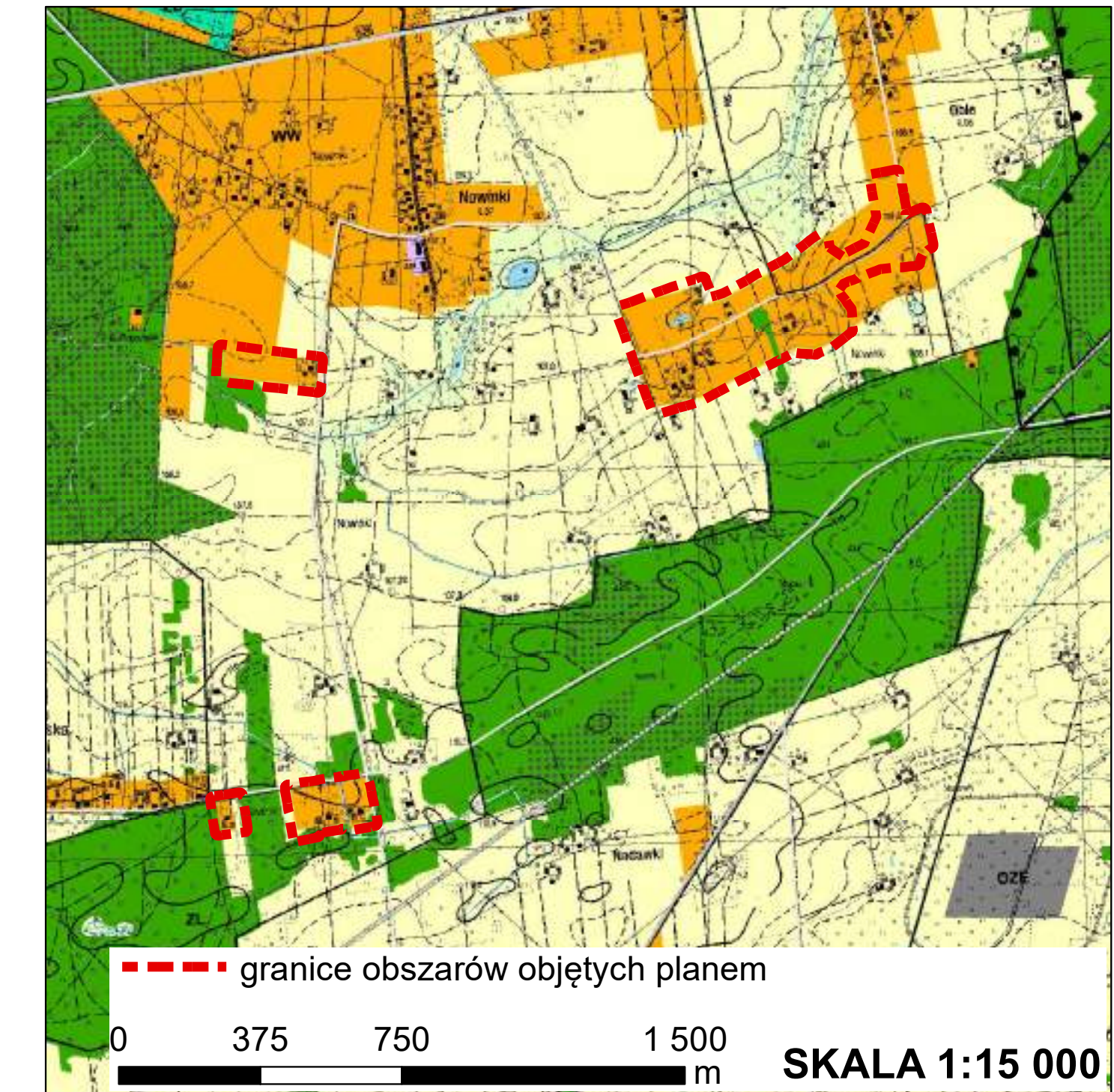
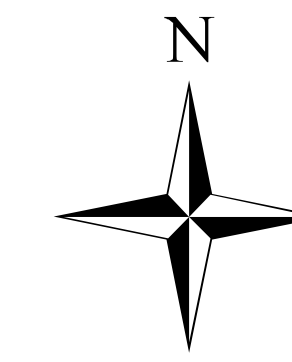

Miejscowy plan zagospodarowania przestrzennego gminy Jadów obejmujący obszary położone w obrębach ewidencyjnych: Adampol, Borki, Borzyny, Dęba, Iły, Jadów, Kukawki, Letnisko Nowy Jadów, Myszań, Nowinki, Nowy Jadów, Obłą, Podbale, Sitne, Starowola, Strachów, Sulejów, Szewnica, Urle, Wójt, Wólka Sulejowska, Wujówka, Wyglądały, Zawiszyń
obręb Nowy Jadów, część obrębu Borzyny i część obrębu Jadów **ZALĄCZNIK NR 12A - ETAP A**

Załącznik nr 12A
do uchwały Nr XLVI/358/22
Rady Gminy Jadów
z dnia 22 listopada 2022 r.

Legenda

Obowiązujące ustalenia planu

- granice obszarów objętych planem
- linie rozgraniczające tereny o różnym przeznaczeniu lub różnym sposobie zagospodarowania
- nieprzekraczalne linie zabudowy
- wymiarowanie (w metrach): odległości usytuowania linii zabudowy od linii rozgraniczającej tereny, szerokości terenów dróg

Przeznaczenia terenów

- MN tereny zabudowy mieszkaniowej jednorodzinnej
- MN.U tereny zabudowy mieszkaniowo - usługowej
- MW.U teren zabudowy mieszkaniowej wielorodzinnej
- U tereny usług
- P.U tereny produkcyjno-usługowe
- R tereny rolnicze

Oznaczenia wynikające z przepisów odrębnych

- strefa sanitarna od cmentarza 150m
- strefa sanitarna od cmentarza 50m

Oznaczenia informacyjne

- granice strefy E - ochrony ekspozycji
- linie elektroenergetyczne średniego napięcia 15 kV
- strefy techniczne od linii elektroenergetycznych
- stacja transformatorowa

W tereny rowów
Z tereny lasu
Z.N tereny zieleni nieurządzonej
KDZ tereny dróg publicznych klasy zbiorczej
KDL tereny dróg publicznych klasy lokalnej
KDW tereny dróg wewnętrznych

SKALA 1:1000

0 25 50 100 m

WYRYS ZE STUDIUM UWARUNKOWAŃ I KIERUNKÓW ZAGOSPODAROWANIA PRZESTRZENNEGO GMINY JADÓW przyjętego Uchwałą Nr XXVII/203/2017 Rady Gminy Jadów z dnia 28 lutego 2017 r.



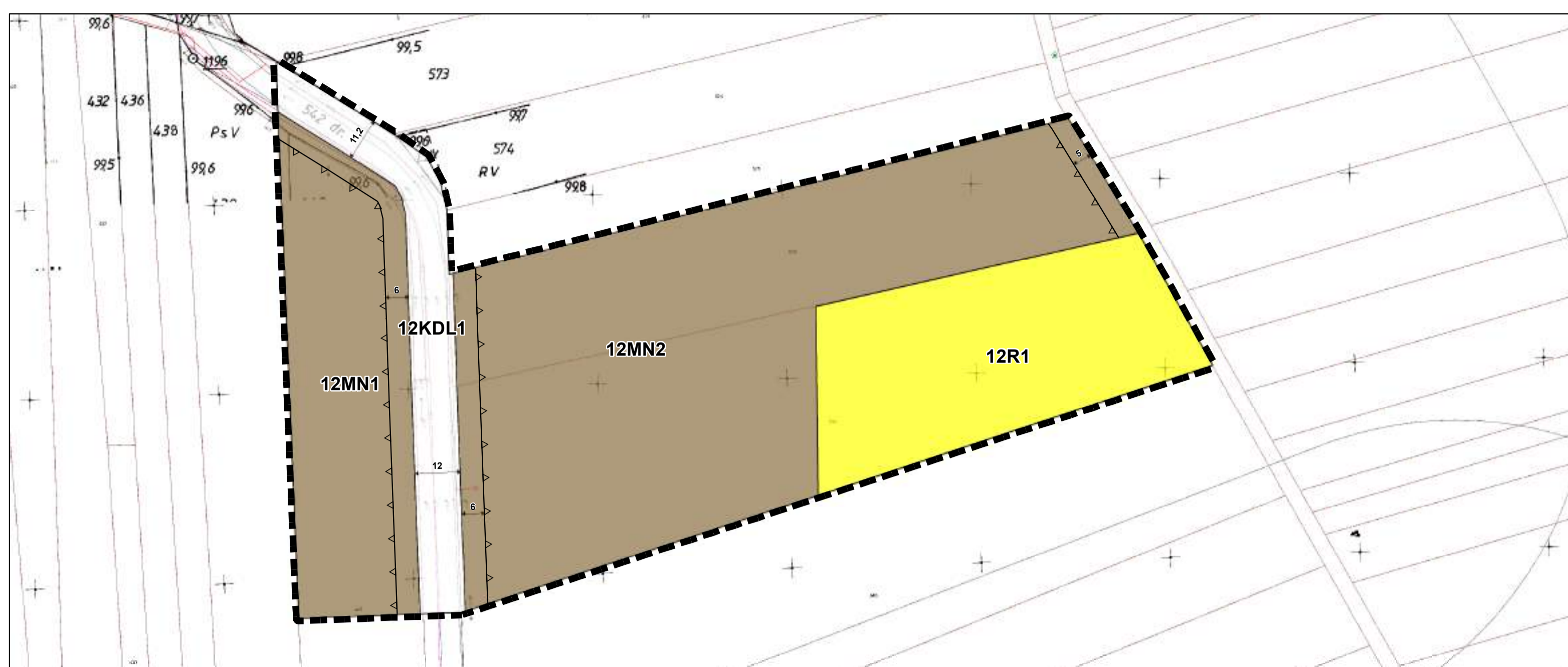
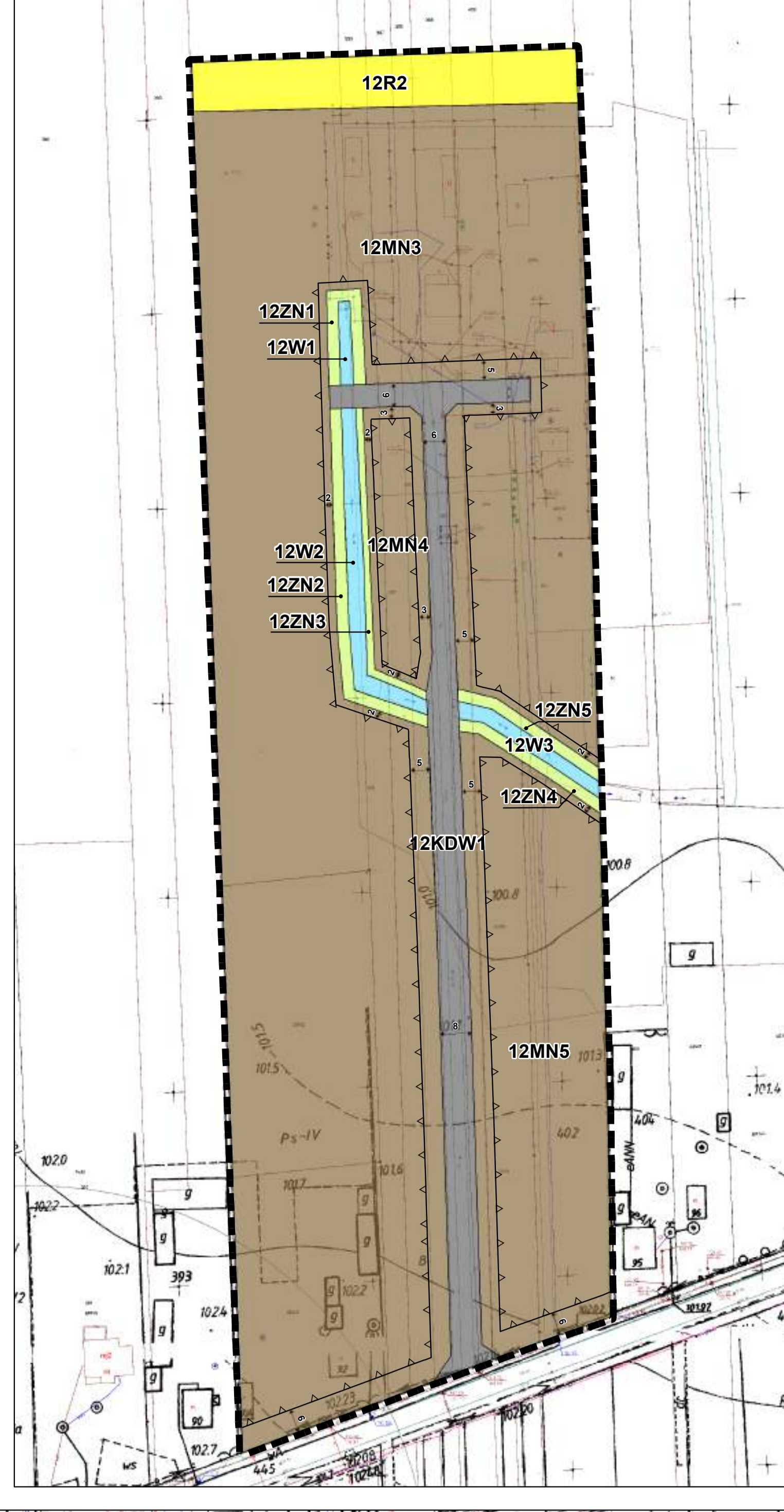
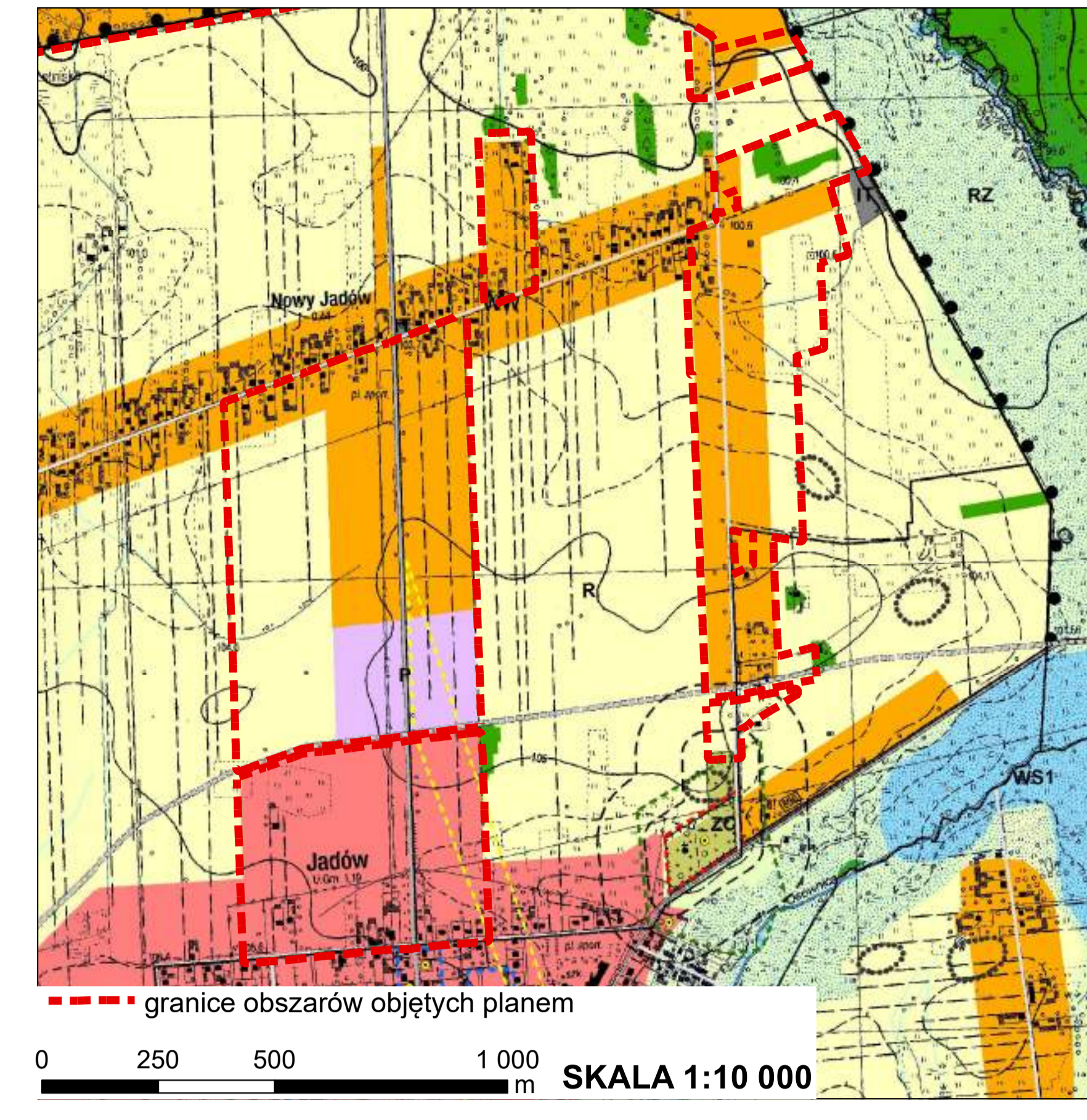



Miejscowy plan zagospodarowania przestrzennego gminy Jadów obejmujący obszary położone w obrębach ewidencyjnych: Adampol, Borki, Borzimy, Dębe, Iły, Jadów, Kukawki, Letnisko Nowy Jadów, Mysadła, Nowinki, Nowy Jadów, Oble, Podbale, Sitne, Starowola, Strachów, Sulejów, Szewnica, Urle, Wójty, Wólka Sulejowska, Wujówka, Wyglądaty, Zawiszyn
obręb Oble

ZAŁĄCZNIK NR 13A - ETAP A

Załącznik nr 13A
do uchwały Nr XLVI/358/22
Rady Gminy Jadów
z dnia 22 listopada 2022 r.

WYRYS ZE STUDIUM UWARUNKOWAŃ
I KIERUNKÓW ZAGOSPODAROWANIA
PRZESTRZENNEGO GMINY JADÓW
przyjętego Uchwałą Nr XXVII/203/2017
Rady Gminy Jadów z dnia 28 lutego 2017 r.

Legenda

Obowiązujące ustalenia planu

- granice obszarów objętych planem
- linie rozgraniczające tereny o różnym przeznaczeniu lub różnych zasadach zagospodarowania
- nieprzekraczalne linie zabudowy
- wymiarowanie (w metrach): odległości usytuowania linii zabudowy od linii rozgraniczającej tereny, szerokości terenów dróg

Przeznaczenia terenów

- RM** tereny zabudowy zagrodowej
- R** teren rolniczy
- W** teren rowu
- ZN** teren zieleni nieurządzonej
- ZL** teren lasu
- KDW** teren drogi wewnętrznej

Oznaczenia wynikające z przepisów odrębnych

- granica otuliny Nadbużańskiego Parku Krajobrazowego

Oznaczenia informacyjne

- granica korytarzy ekologicznych
- linie elektroenergetyczne najwyższego napięcia 400 kV
- linie elektroenergetyczne średniego napięcia 15 kV
- strefy techniczne od linii elektroenergetycznych
- stacja transformatorowa

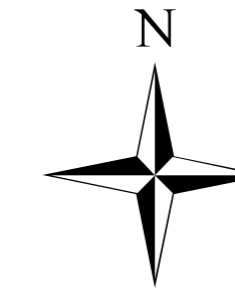

SKALA 1:1000

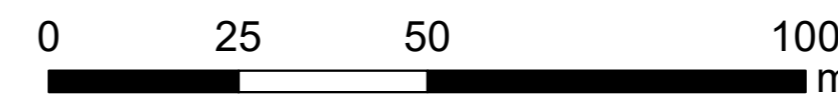

— granice obszarów objętych planem

0 375 750 1 500 m SKALA 1:15 000

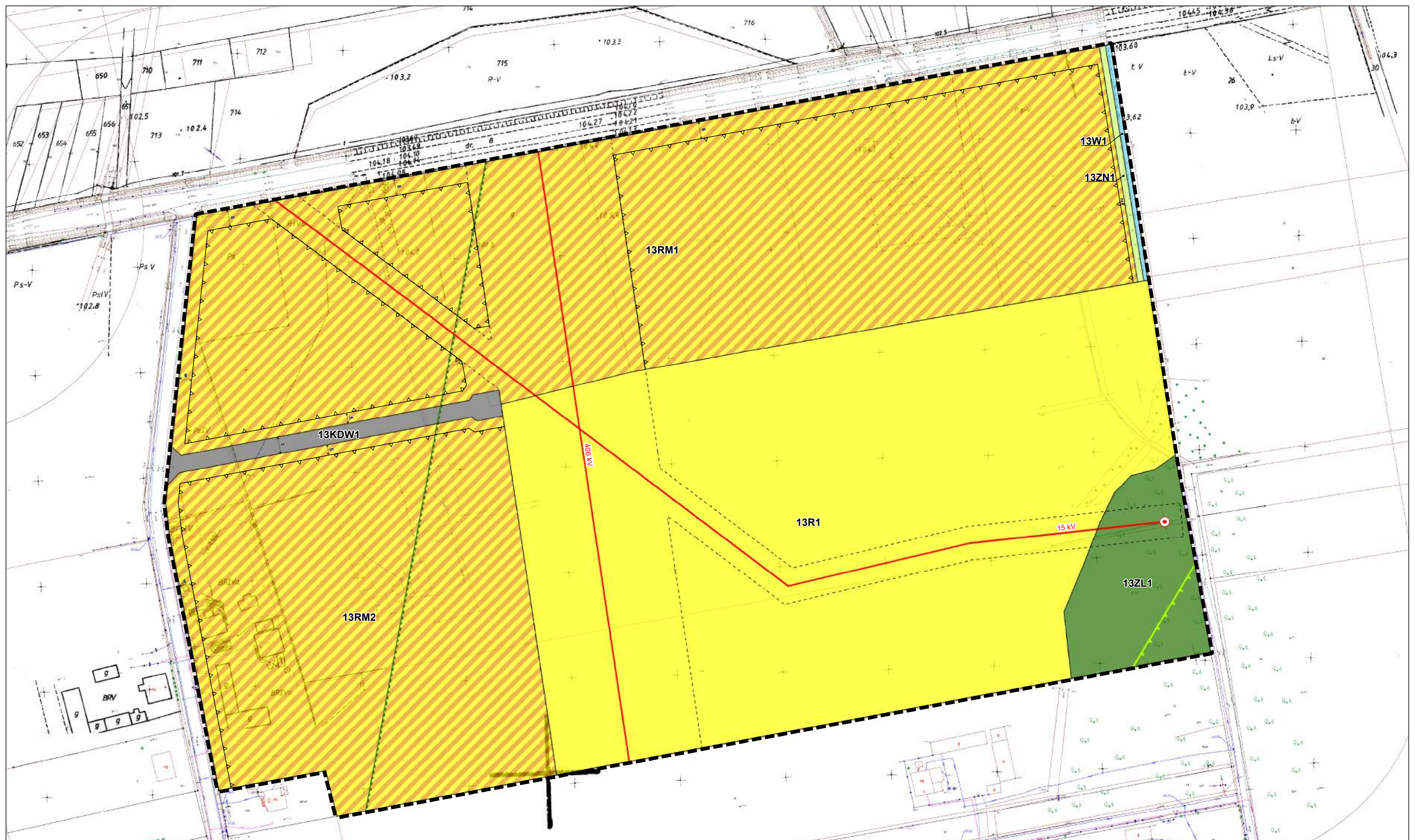



Miejscowy plan zagospodarowania przestrzennego gminy Jadów obejmujący obszary położone w obrębach ewidencyjnych: Adampol, Borki, Borzmy, Dęba, Iły, Jadów, Kukawki, Letnisko Nowy Jadów, Myszadła, Nowinki, Nowy Jadów, Oble, Podbale, Sitne, Starowola, Strachów, Sulejów, Szewnica, Urle, Wójtę, Wólka Sulejowska, Wujówka, Wyglądały, Zawiszyn
obręb Podbale i część obrębu Myszadła **ZALĄCZNIK NR 14A - ETAP A**

Legenda

Obowiązujące ustalenia planu

- granice obszarów objętych planem
- linie rozgraniczające tereny o różnym przeznaczeniu lub różnych zasadach zagospodarowania
- nieprzekraczalne linie zabudowy
- wymiarowanie (w metrach); odległości usytuowania
- linii zabudowy od linii rozgraniczającej tereny, szerokości terenów dróg
- strefy ochronne od urządzeń wytwarzających energię z odnawialnych źródeł energii, w tym o mocy przekraczającej 500 kW - fotowoltaika

Przeznaczenia terenów

- PE tereny produkcji energii - fotowoltaika
- R tereny rolnicze
- ZL tereny lasów
- KDW tereny dróg wewnętrznych

Oznaczenia informacyjne

- granica korytarzy ekologicznych

Załącznik nr 14A do uchwały Nr XLVI/358/22 Rady Gminy Jadów z dnia 22 listopada 2022 r.

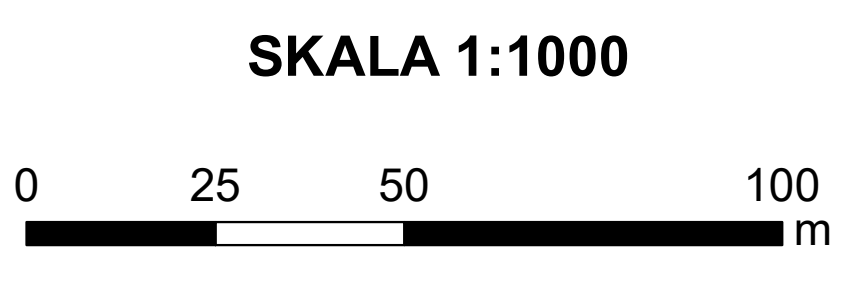

WYRYS ZE STUDIUM UWARUNKOWAŃ I KIERUNKÓW ZAGOSPODAROWANIA PRZESTRZENNEGO GMINY JADÓW przyjętego Uchwałą Nr XXVII/203/2017 Rady Gminy Jadów z dnia 28 lutego 2017 r.

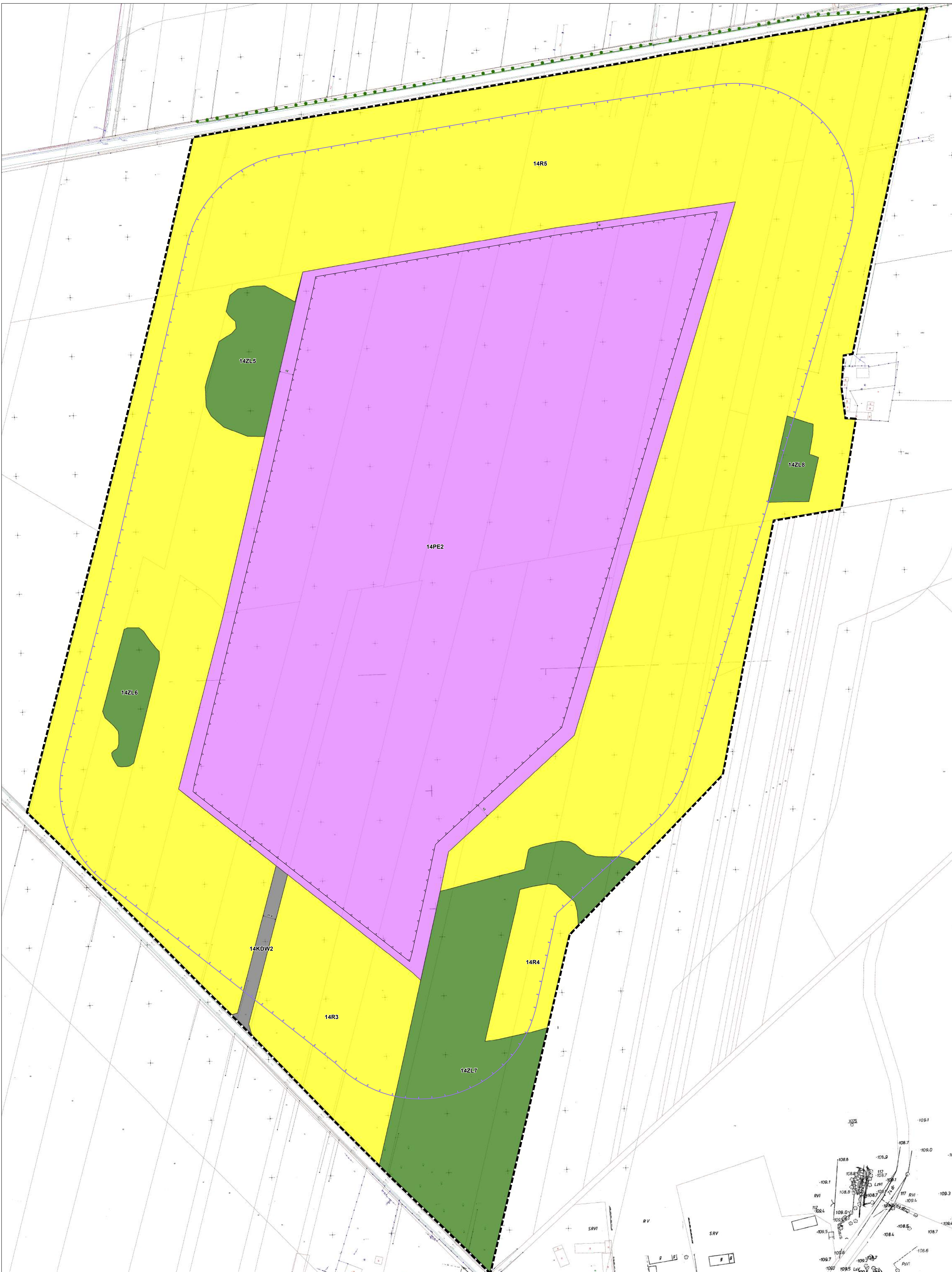
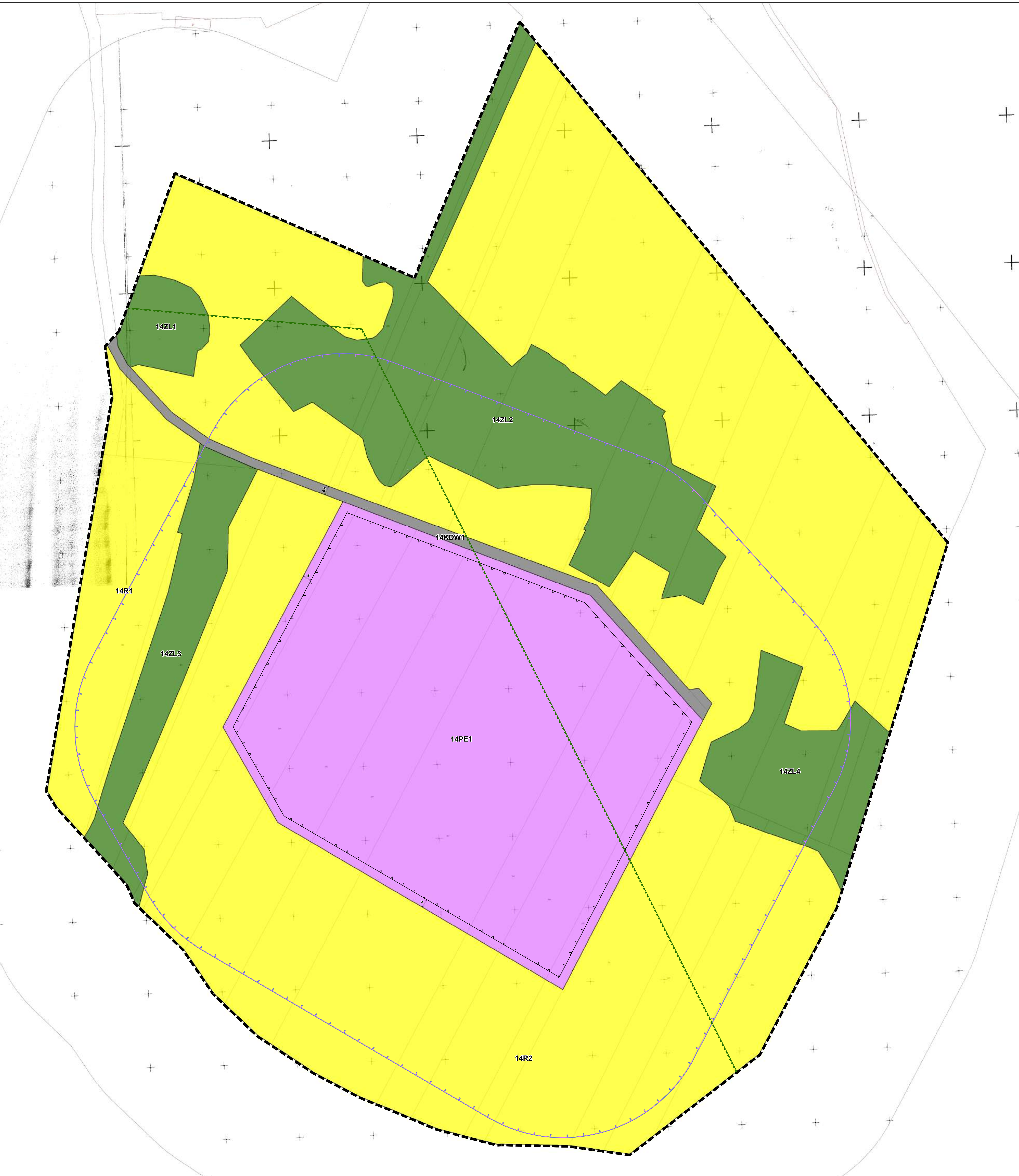
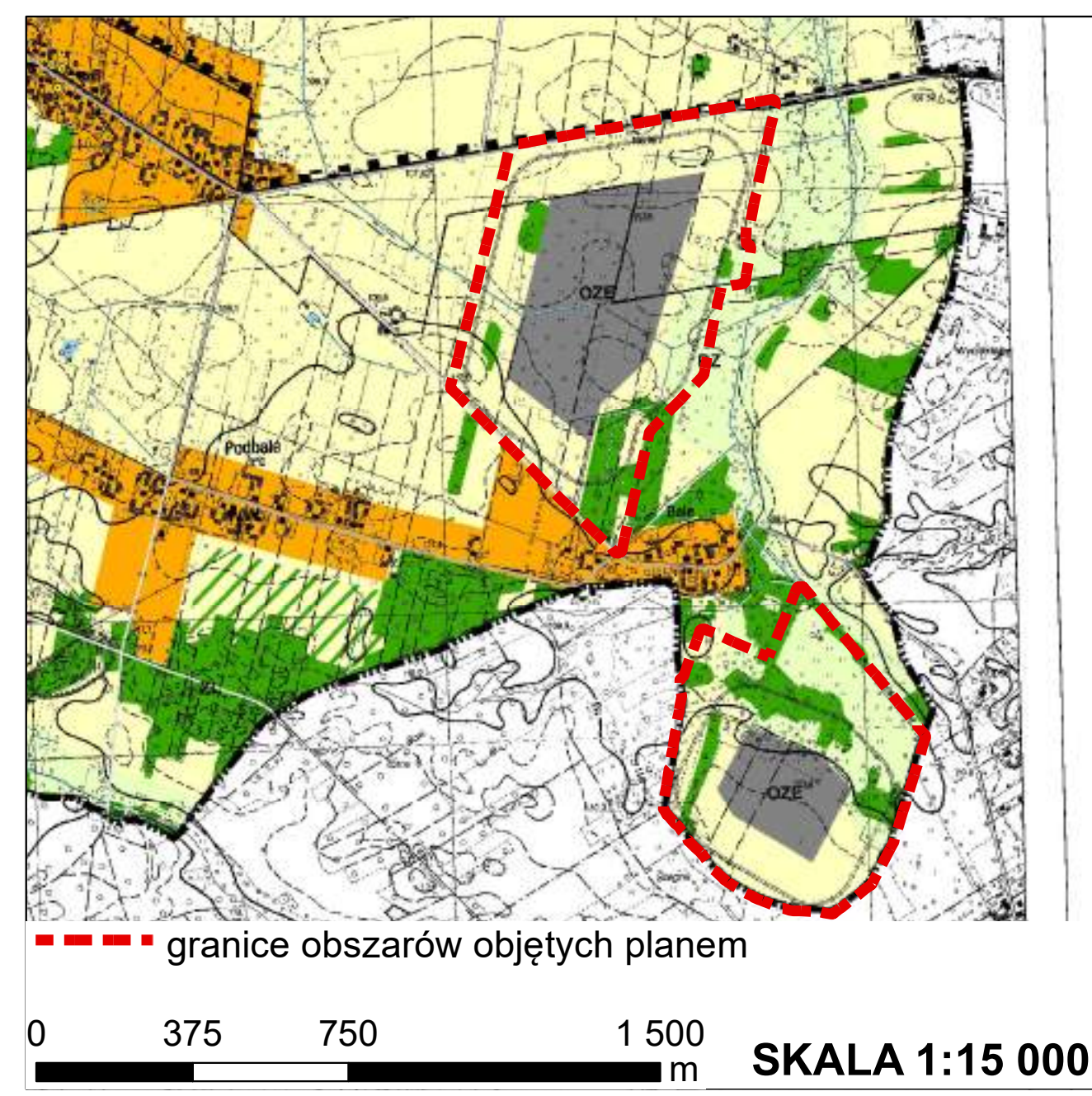



Miejscowy plan zagospodarowania przestrzennego gminy Jadów obejmujący obszary położone w obrębach ewidencyjnych: Adampol, Borki, Borzomy, Dębe, Iły, Jadów, Kukawki, Letnisko Nowy Jadów, Myszadła, Nowinki, Nowy Jadów, Obłe, Podbale, Sitne, Starowola, Strachów, Sulejów, Szewnica, Urle, Wójtę, Wólka Sulejowska, Wujówka, Wyglądaty, Zawiszyn
obręb Sitne

ZALĄCZNIK NR 15A - ETAP A

Załącznik nr 15A do uchwały Nr XLVII/358/22 Rady Gminy Jadów z dnia 22 listopada 2022 r.

SKALA 1:1000



Legenda

Obowiązujące ustalenia planu

- granice obszarów objętych planem
- linie rozgraniczające tereny o różnym przeznaczeniu lub różnych zasadach zagospodarowania
- nieprzekraczalne linie zabudowy
- wymiarowanie (w metrach): odległości usytuowania linii zabudowy od linii rozgraniczającej tereny, szerokości terenów dróg

Przeznaczenia terenów

- MN tereny zabudowy mieszkaniowej jednorodzinnej
- RM tereny zabudowy zagrodowej
- R tereny rolnicze
- W tereny rowów
- WS tereny wód powierzchniowych
- ZN tereny zieleni nieurządzonej
- ZL tereny lasów
- KDG teren drogi publicznej klasy głównej
- KDL teren drogi publicznej klasy lokalnej
- KDD teren drogi publicznej klasy dojazdowej
- KDW teren drogi wewnętrznych

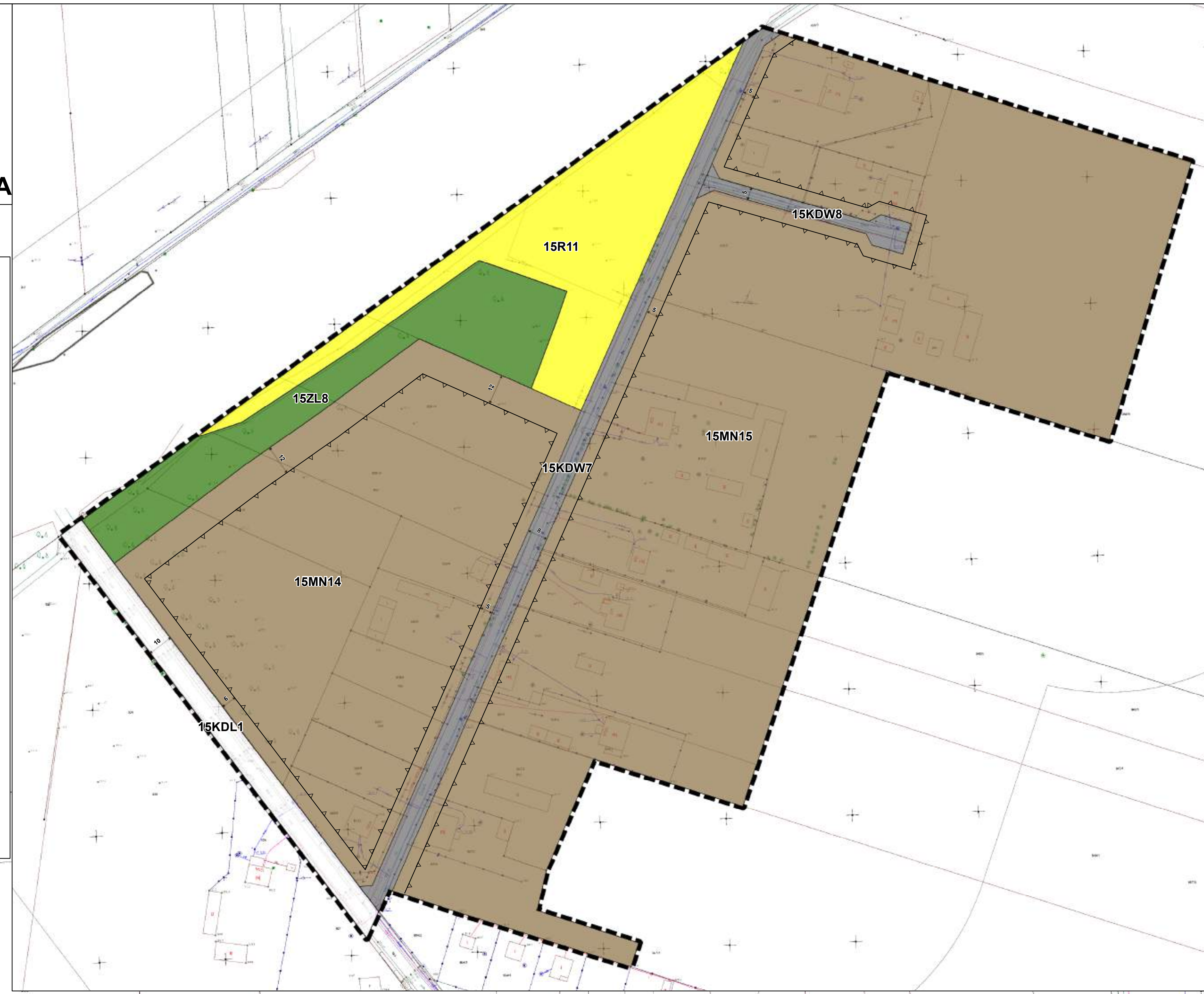

WYRYS ZE STUDIUM UWARUNKOWAŃ I KIERUNKÓW ZAGOSPODAROWANIA PRZESTRZENNEGO GMINY JADÓW przyjętego Uchwałą Nr XXVIII/203/2017 Rady Gminy Jadów z dnia 28 lutego 2017 r.

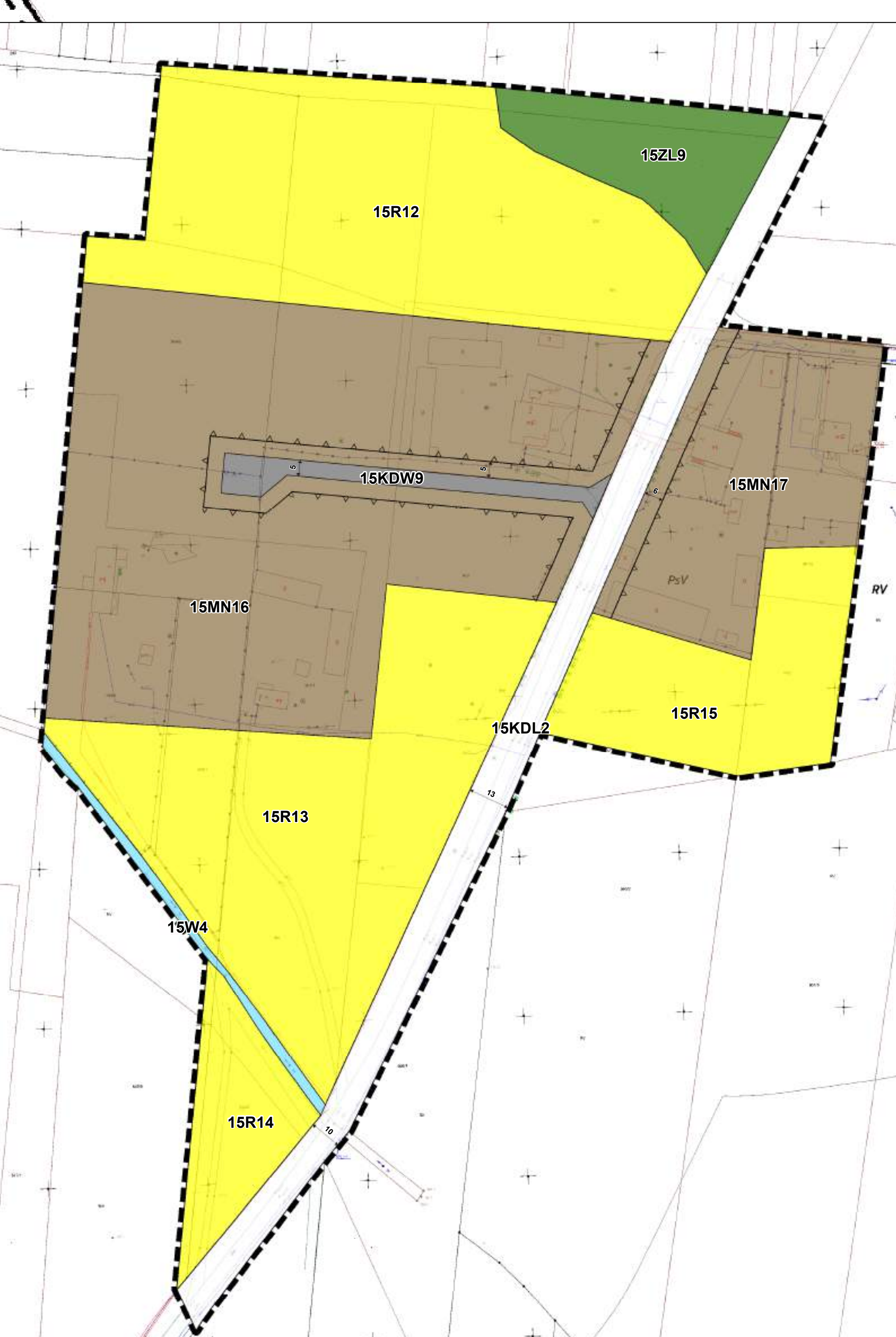
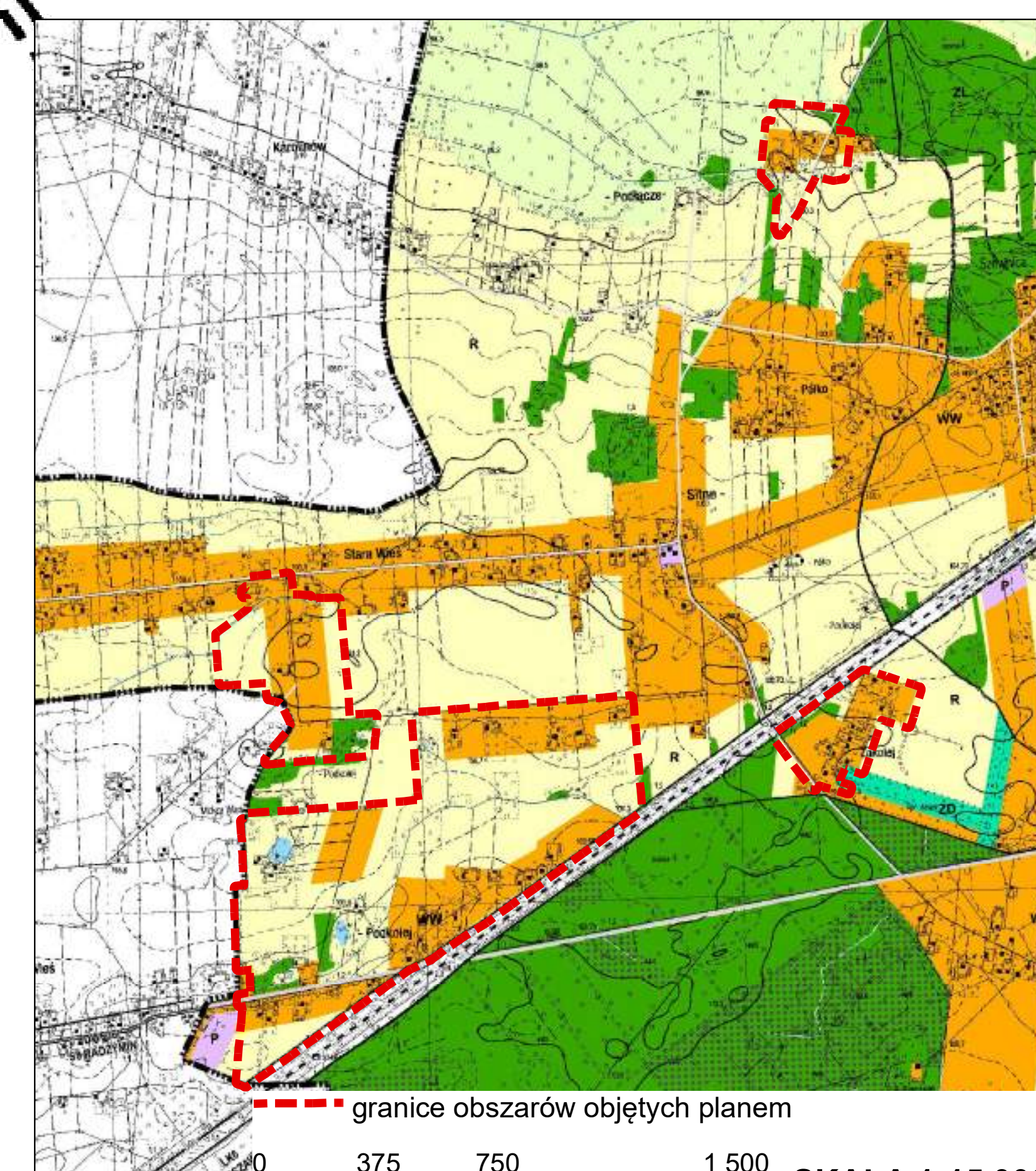



Miejscowy plan zagospodarowania przestrzennego gminy Jadów obejmujący obszary położone w obrębach ewidencyjnych: Adampol, Borki, Borzimy, Dębe, Iły, Jadów, Kukawki, Letnisko Nowy Jadów, Myszała, Nowinki, Nowy Jadów, Oble, Podbale, Sitne, Starowola, Strachów, Sulejów, Szewnica, Urle, Wójtę, Wólka Sulejowska, Wujówka, Wyglądały, Zawiszyn

obręb Starowola

ZAŁĄCZNIK NR 16A - ETAP A

Legenda

Obowiązujące ustalenia planu

- ■ ■ granice obszarów objętych planem
- linie rozgraniczające tereny o różnym przeznaczeniu lub różnych zasadach zagospodarowania
- ▲ ▲ nieprzekraczalne linie zabudowy
- ← 10 → wymiarowanie (w metrach); odległości usytuowania linii zabudowy od linii rozgraniczającej tereny, szerokości terenów dróg
- ▨ strefa ochrony konserwatorskiej W

Przeznaczenia terenów

- MN tereny zabudowy mieszkaniowej jednorodzinnej
- UT teren usług turystyki
- UTp tereny usług turystyki - strefy plaż
- ZN tereny zieleni nieurządzonej
- KDD teren drogi publicznej klasy dojazdowej
- KDPJ teren ciągu pieszo-jezdnego

Oznaczenia wynikające z przepisów odrębnych

- ▤ obszary szczególnego zagrożenia powodzią od rzeki Liwiec i od rzeki Osownicy (Q1%)
- ▥ obszary szczególnego zagrożenia powodzią od rzeki Liwiec i od rzeki Osownicy (Q10%)

Oznaczenia informacyjne

- ⋯ obszary, na których prawdopodobieństwo wystąpienia powodzi jest niskie i wynosi raz na 500 lat (Q0,2%)

Załącznik nr 16A
do uchwały Nr XLVI/358/22
Rady Gminy Jadów
z dnia 22 listopada 2022 r.

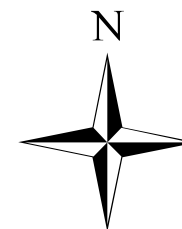

0 25 50 100
m

SKALA 1:1000

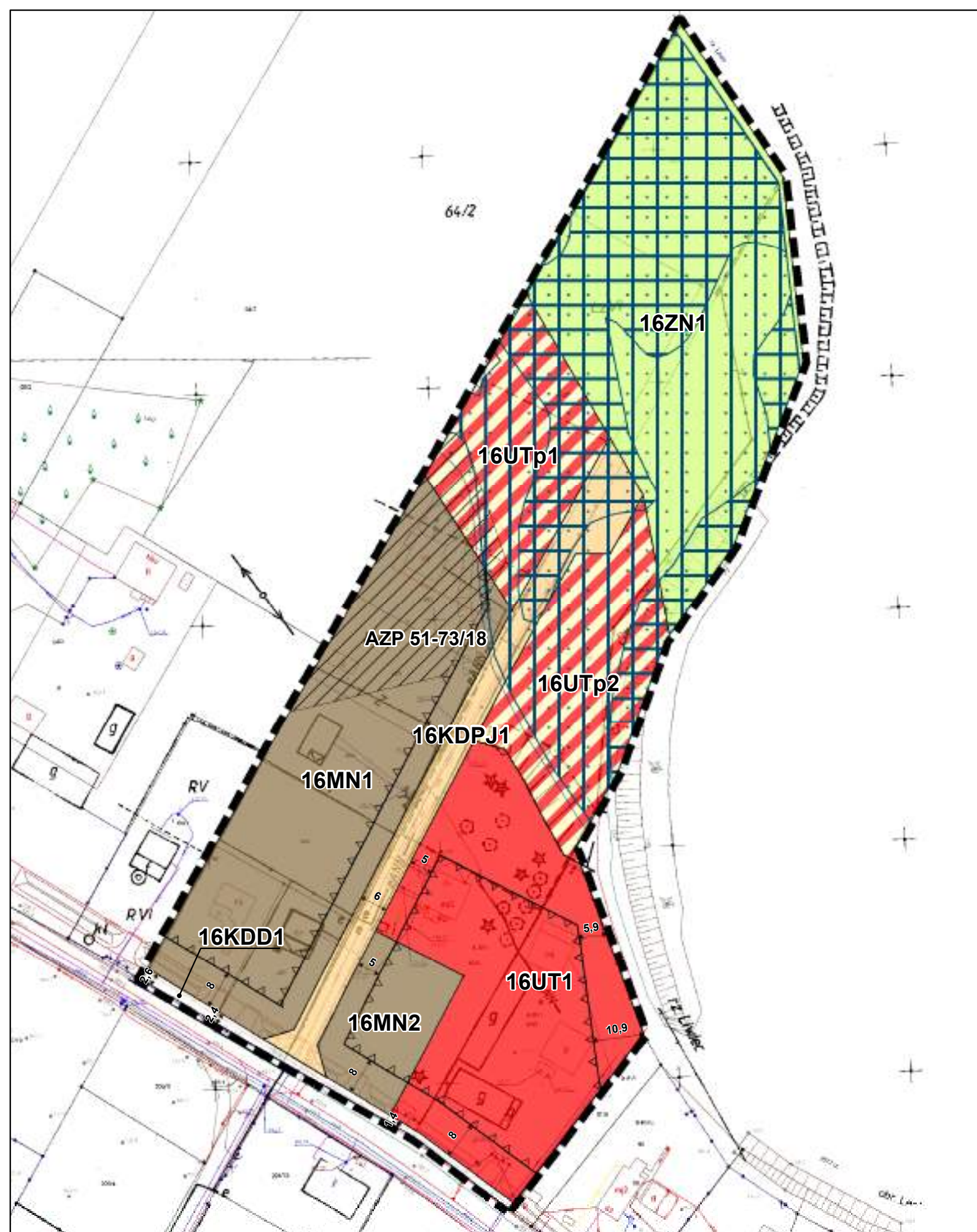

WYRYS ZE STUDIUM UWARUNKOWAŃ I KIERUNKÓW ZAGOSPODAROWANIA PRZESTRZENNEGO GMINY JADÓW przyjętego Uchwałą Nr XXVII/203/2017 Rady Gminy Jadów z dnia 28 lutego 2017 r.

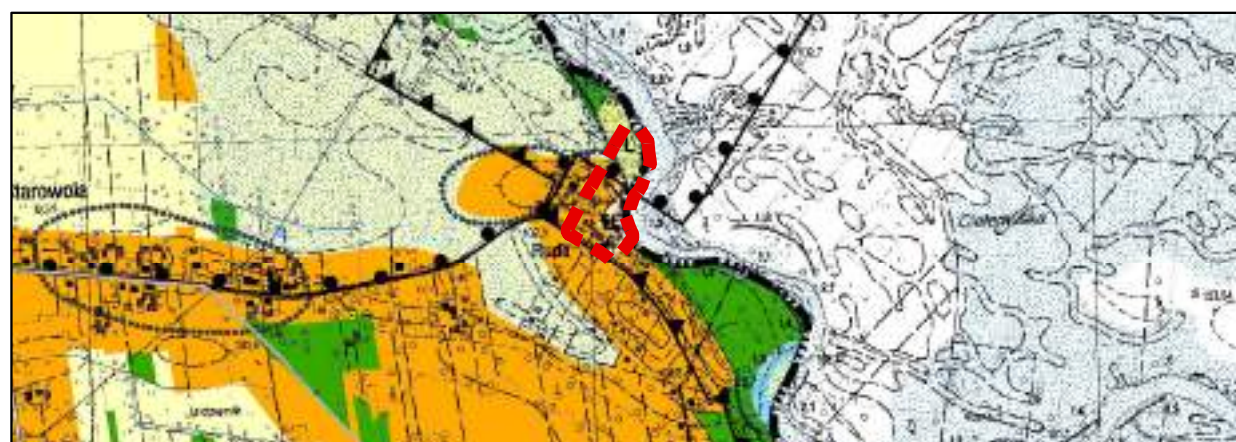

■ ■ ■ granice obszarów objętych planem

0 250 500 1 000
m **SKALA 1:15 000**



Miejscowy plan zagospodarowania przestrzennego gminy Jadów obejmujący obszary położone w obrębach ewidencyjnych: Adampol, Borki, Borzemy, Dębe, Iły, Jadów, Kukawki, Letnisko Nowy Jadów, Myszadła, Nowinki, Nowy Jadów, Oble, Podbale, Sitne, Starowola, Strachów, Sulejów, Szewnica, Urle, Wójty, Wólka Sulejowska, Wujówka, Wyglądały, Zawiszyn
obręb Strachów

ZAŁĄCZNIK NR 17A - ETAP A

Załącznik nr 17A
 do uchwały Nr XLVII/358/22
 Rady Gminy Jadów
 z dnia 22 listopada 2022 r.

WYRYS ZE STUDYUM UWARUNKOWAŃ
 I KIERUNKÓW ZAGOSPODAROWANIA
 PRZESTRZENNEGO GMINY JADÓW
 przyjętego Uchwałą Nr XXVII/203/2017
 Rady Gminy Jadów z dnia 28 lutego 2017 r.

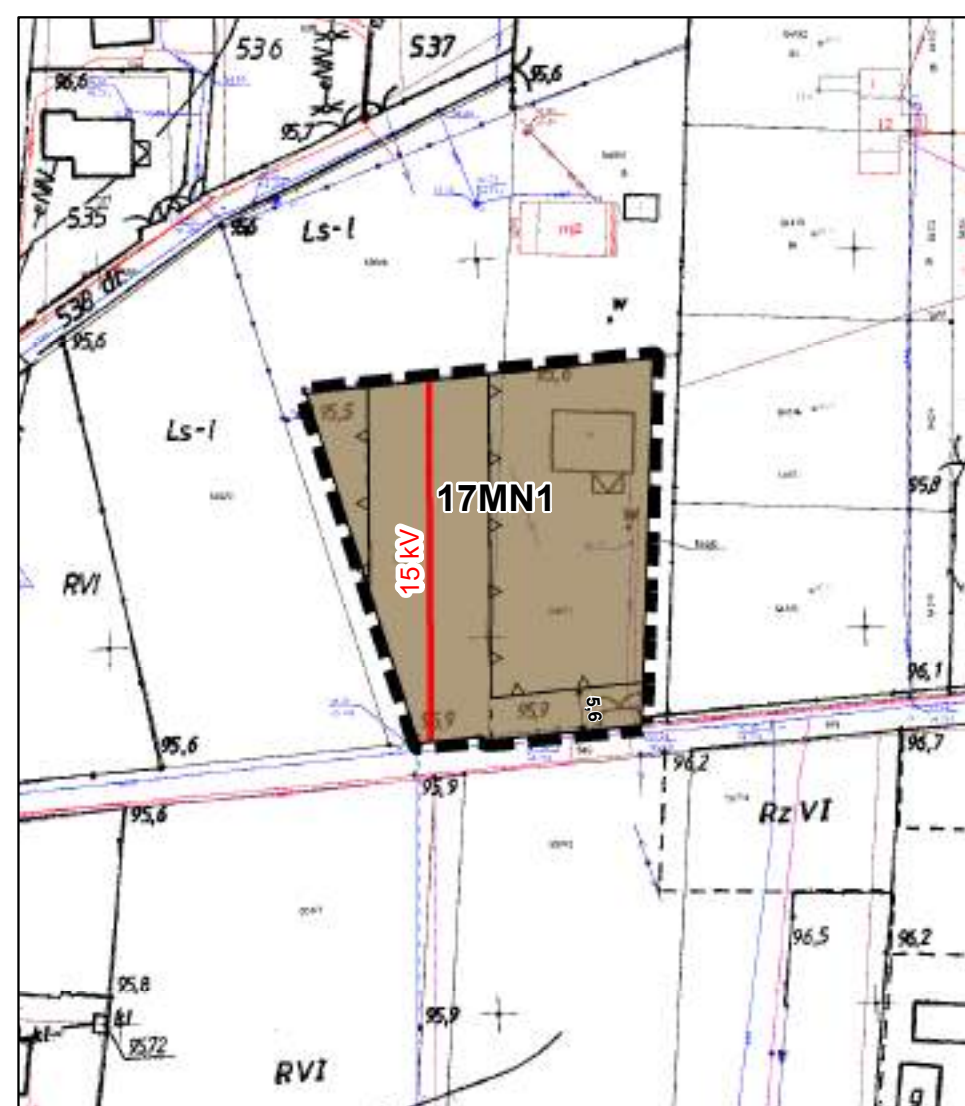

SKALA 1:1000

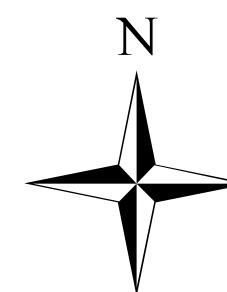

Legenda

Obowiązujące ustalenia planu

- granice obszarów objętych planem
- linie rozgraniczające tereny o różnym przeznaczeniu lub różnych zasadach zagospodarowania
- ▲ nieprzekraczalne linie zabudowy
- wymiarowanie (w metrach); odległości usytuowania linii zabudowy od linii rozgraniczającej tereny, szerokości terenów dróg

Przeznaczenia terenów

- MN tereny zabudowy mieszkaniowej jednorodzinnej
- W tereny rowów
- ZN tereny zieleni nieurządzonej
- KDW teren drogi wewnętrznej

Oznaczenia wynikające z przepisów odrębnych

- granica Nadbużańskiego Parku Krajobrazowego
- granica otuliny Nadbużańskiego Parku Krajobrazowego
- ▭ obszary szczególnego zagrożenia powodzią od rzeki Liwiec i od rzeki Osownicy (Q1%)

Oznaczenia informacyjne

- 15 kV linie elektroenergetyczne średniego napięcia 15 kV
- strefy techniczne od linii elektroenergetycznych
- ▭ obszary, na których prawdopodobieństwo wystąpienia powodzi jest niskie i wynosi raz na 500 lat (Q0,2%)

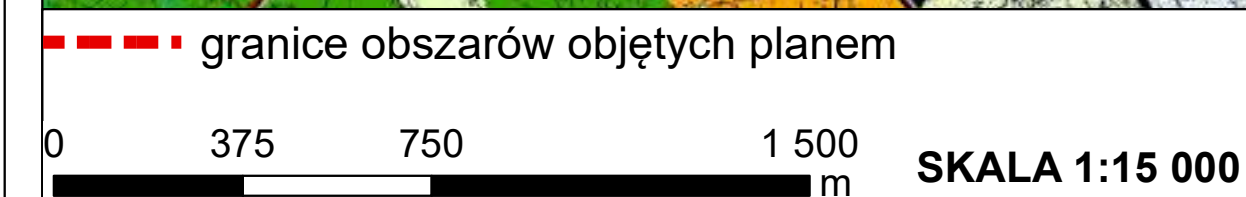
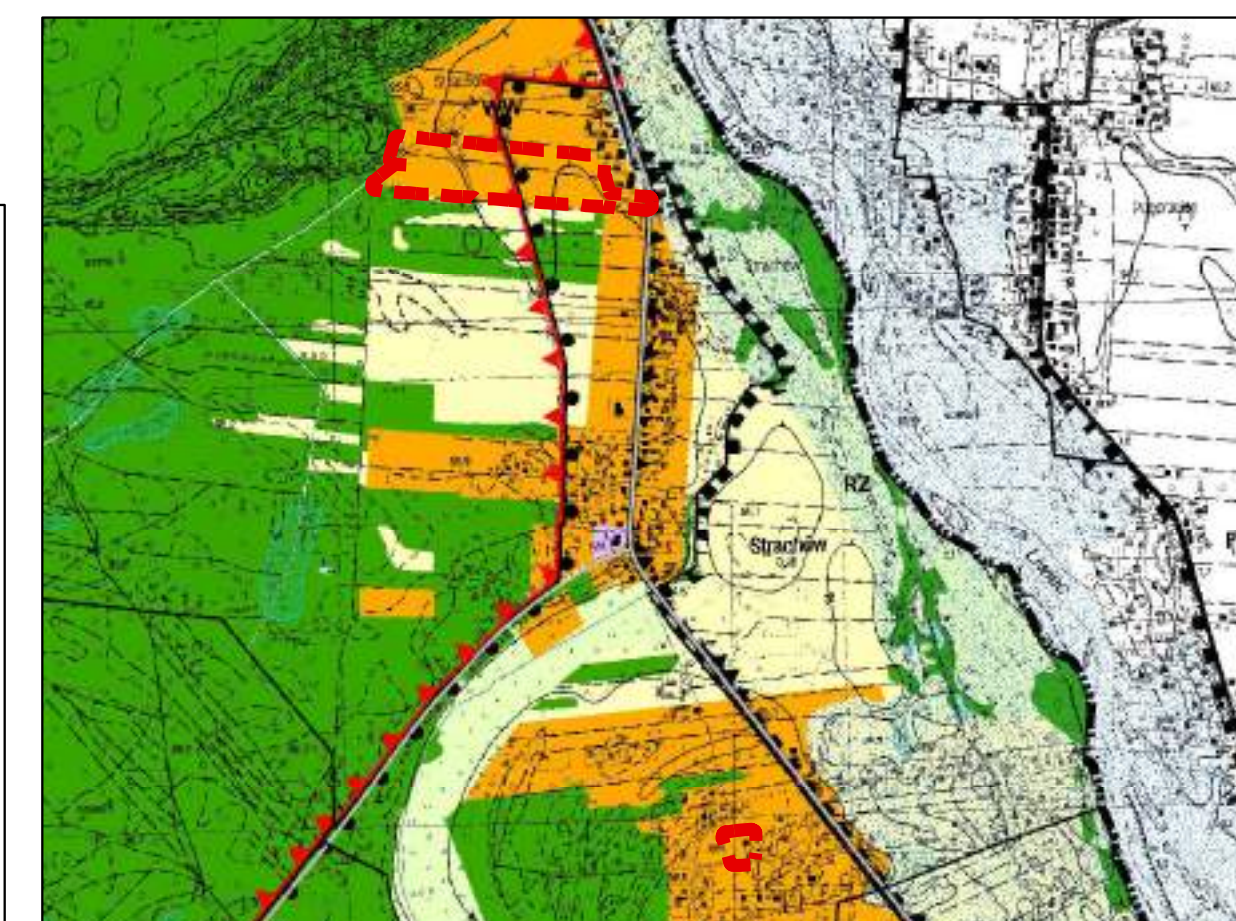

SKALA 1:15 000

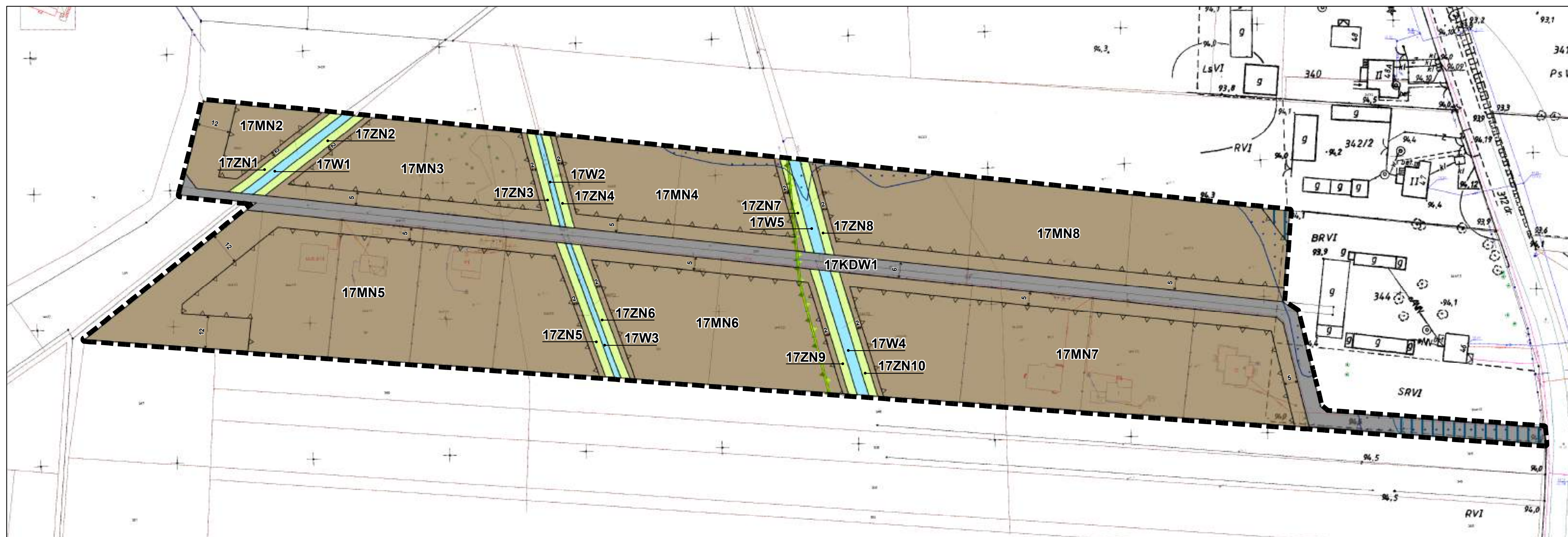



Miejscowy plan zagospodarowania przestrzennego gminy Jadów obejmujący obszary położone w obrębach ewidencyjnych: Adampol, Borki, Borzymy, Dęba, Iły, Jadów, Kukawki, Letnisko Nowy Jadów, Myszadła, Nowinki, Nowy Jadów, Oble, Podbale, Sitne, Starowola, Strachów, Sulejów, Szewnica, Urle, Wójt, Wólka Sulejowska, Wujówka, Wyglądały, Zawiszyn
obręb Sulejów

ZAŁĄCZNIK NR 18A - ETAP A

Załącznik nr 18A
do uchwały Nr XLVI/358/22
Rady Gminy Jadów
z dnia 22 listopada 2022 r.

Legenda

Obowiązujące ustalenia planu

- granice obszarów objętych planem
- linie rozgraniczające tereny o różnym przeznaczeniu lub różnych zasadach zagospodarowania
- nieprzekraczalne linie zabudowy
- wymiarowanie (w metrach), odległości usytuowania linii zabudowy od linii rozgraniczającej tereny, szerokości terenów dróg

Przeznaczenia terenów

- MN tereny zabudowy mieszkaniowej jednorodzinnej
- R tereny rolnicze
- W tereny rowów
- WS tereny wód powierzchniowych
- ZL tereny lasów
- ZN tereny zieleni nieurządzonej
- KDW tereny dróg wewnętrznych

Oznaczenia informacyjne

- granica korytarzy ekologicznych
- linie elektroenergetyczne średniego napięcia 15 kV
- strefy techniczne od linii elektroenergetycznych
- stacja transformatorowa

0 25 50 100 m SKALA 1:1000

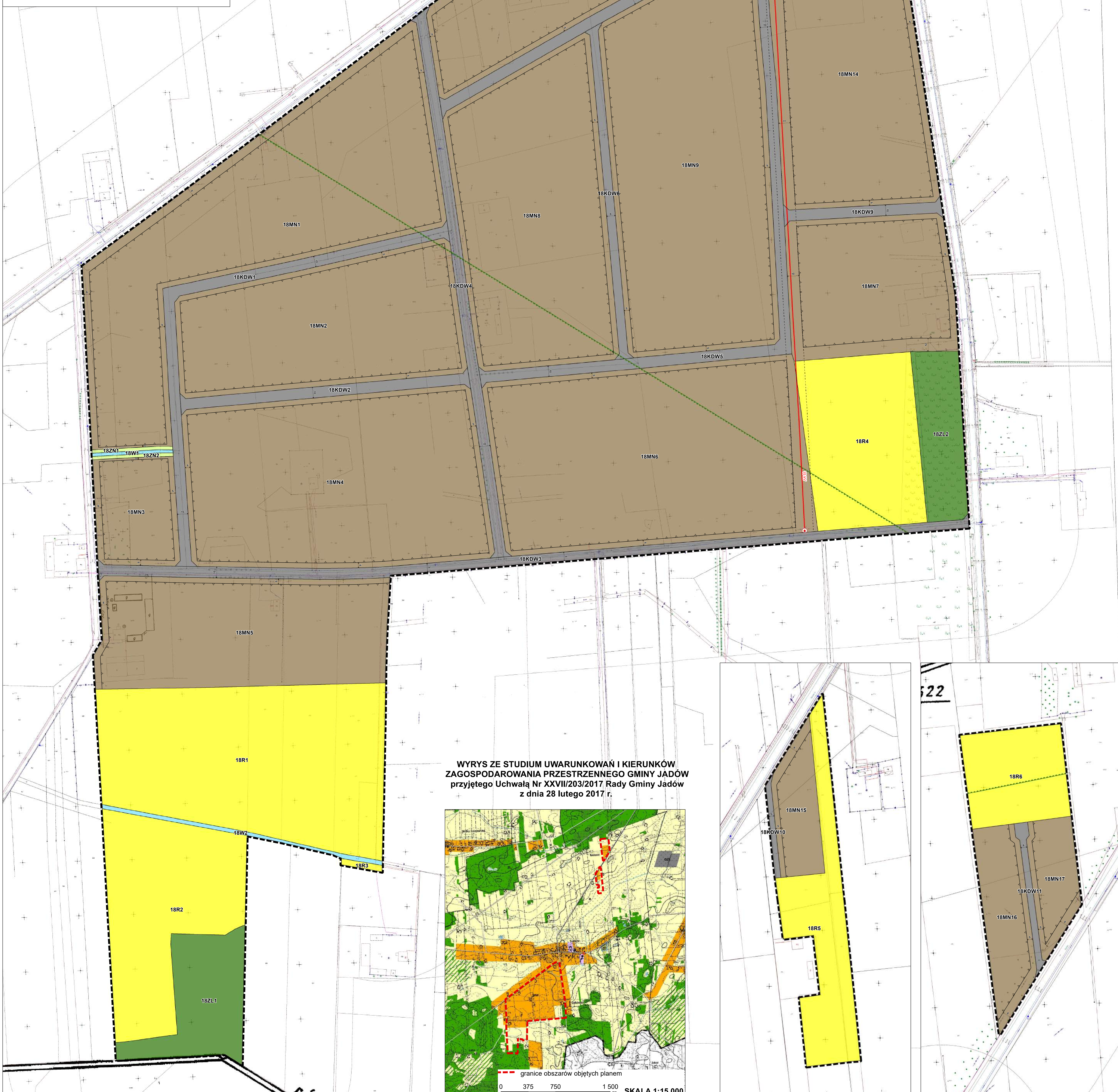

WYRYS ZE STUDIUM UWARUNKOWAŃ I KIERUNKÓW ZAGOSPODAROWANIA PRZESTRZENNEGO GMINY JADÓW
przyjętego Uchwałą Nr XXVII/203/2017 Rady Gminy Jadów
z dnia 28 lutego 2017 r.

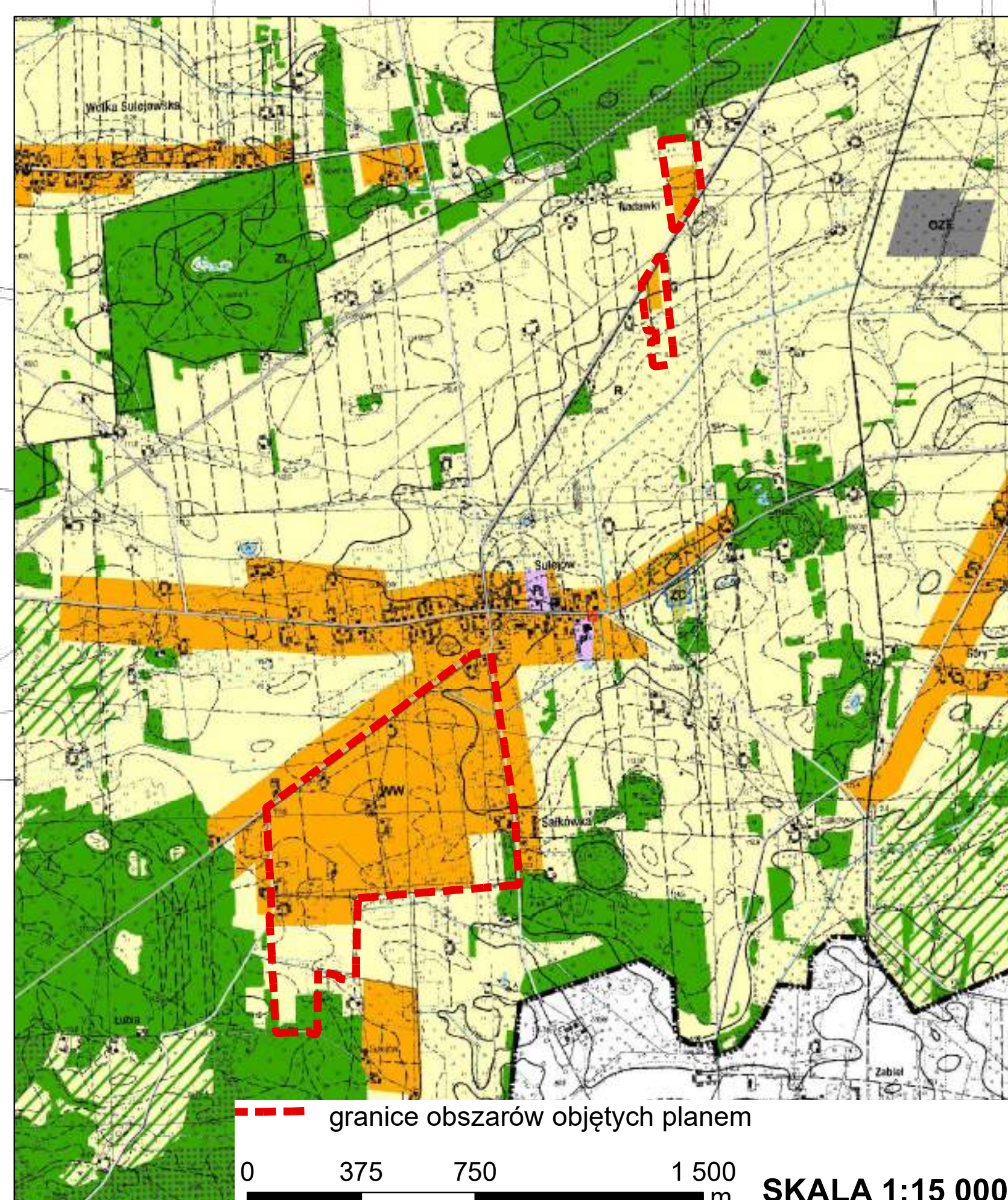

0 375 750 1500 m SKALA 1:15 000

22



Miejscowy plan zagospodarowania przestrzennego gminy Jadów obejmujący obszary położone w obrębach ewidencyjnych: Adampol, Borki, Borzomy, Dębe, Iły, Jadów, Kukawki, Letnisko Nowy Jadów, Myszadła, Nowinki, Nowy Jadów, Oble, Podbale, Sitne, Starowola, Strachów, Sulejów, Szewnica, Urle, Wójty, Wólka Sulejowska, Wujówka, Wyglądały, Zawiszyn
obręb Szewnica

ZALĄCZNIK NR 19A - ETAP A

Załącznik nr 19A
 do uchwały Nr XLVII/358/22
 Rady Gminy Jadów
 z dnia 22 listopada 2022 r.

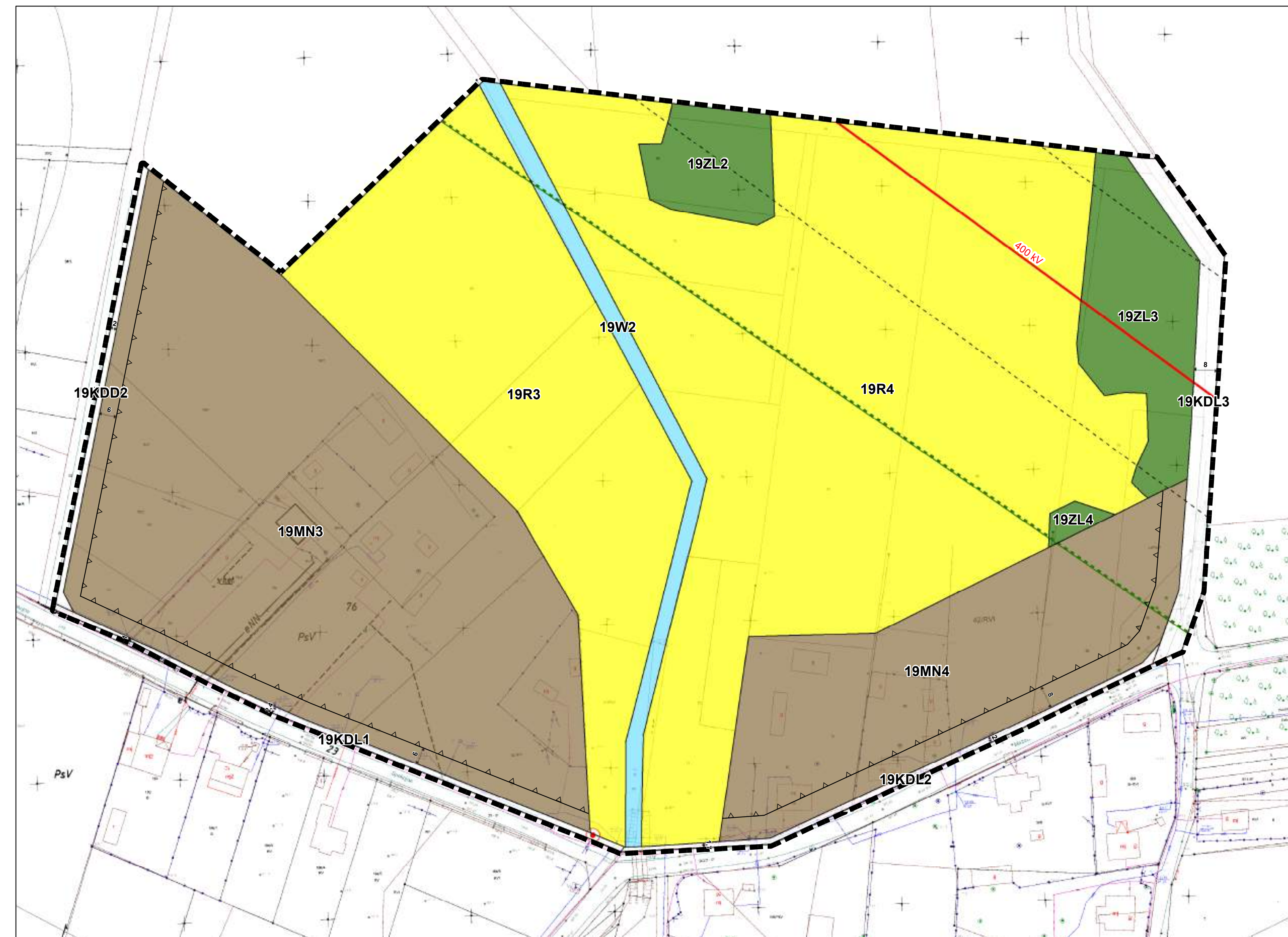
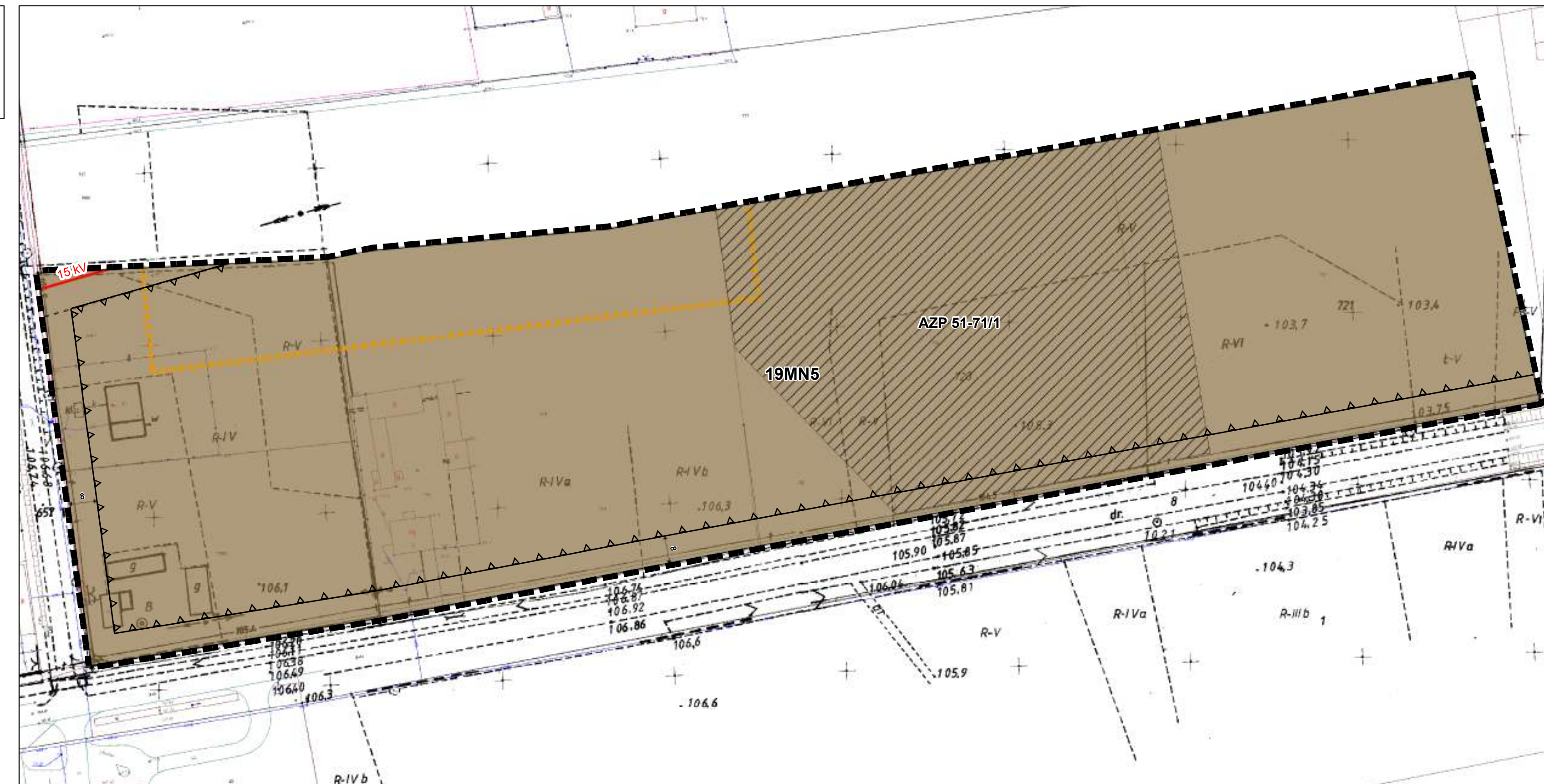
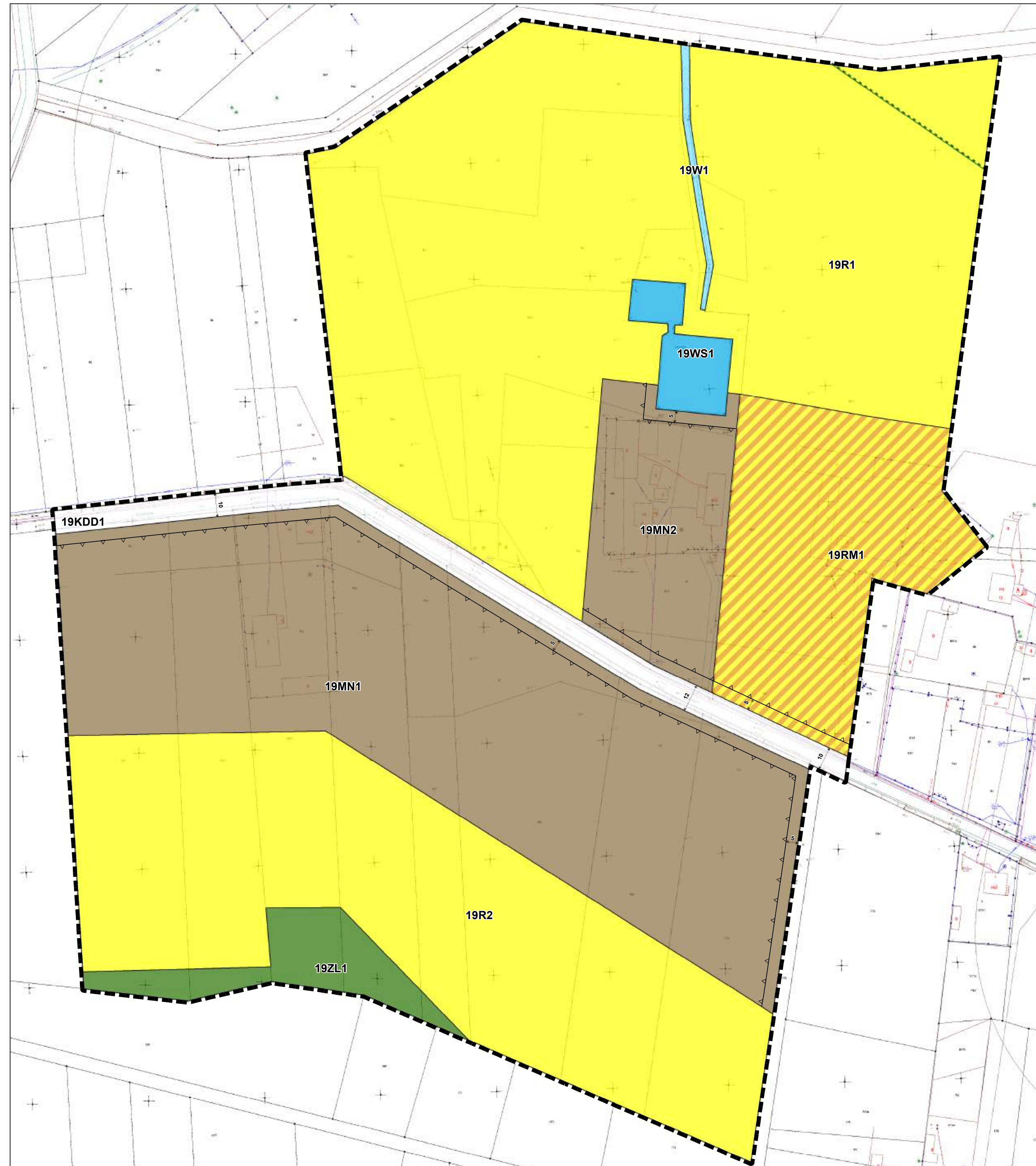

Legenda
Obowiązujące ustalenia planu

- granice obszarów objętych planem
- linie rozgraniczające tereny o różnym przeznaczeniu lub różnych zasadach zagospodarowania
- ▲ nieprzekraczalne linie zabudowy
- 10 wymiarowanie (w metrach); odległości usytuowania linii zabudowy od linii rozgraniczającej tereny, szerokości terenów dróg
- ▨ strefa ochrony konserwatorskiej W

Przeznaczenia terenów

- MN tereny zabudowy mieszkaniowej jednorodzinnej
- RM teren zabudowy zagrodowej
- R tereny rolnicze
- W tereny rowów
- WS teren wód powierzchniowych
- ZL tereny lasów
- KDL tereny dróg publicznych klasy lokalnej
- KDD tereny dróg publicznych klasy dojazdowej

Oznaczenia informacyjne

- granica strefy K - ochrony krajobrazu
- granica korytarzy ekologicznych
- 400 kV linie elektroenergetyczne najwyższego napięcia 400 kV
- 15 kV linie elektroenergetyczne średniego napięcia 15 kV
- strefy techniczne od linii elektroenergetycznych
- stacja transformatorowa

0 25 50 100 m **SKALA 1:1000**

WYRYS ZE STUDIUM UWARUNKOWAŃ I KIERUNKÓW ZAGOSPODAROWANIA PRZESTRZENNEGO GMINY JADÓW
 przyjętego Uchwałą Nr XXVII/203/2017 Rady Gminy Jadów z dnia 28 lutego 2017 r.

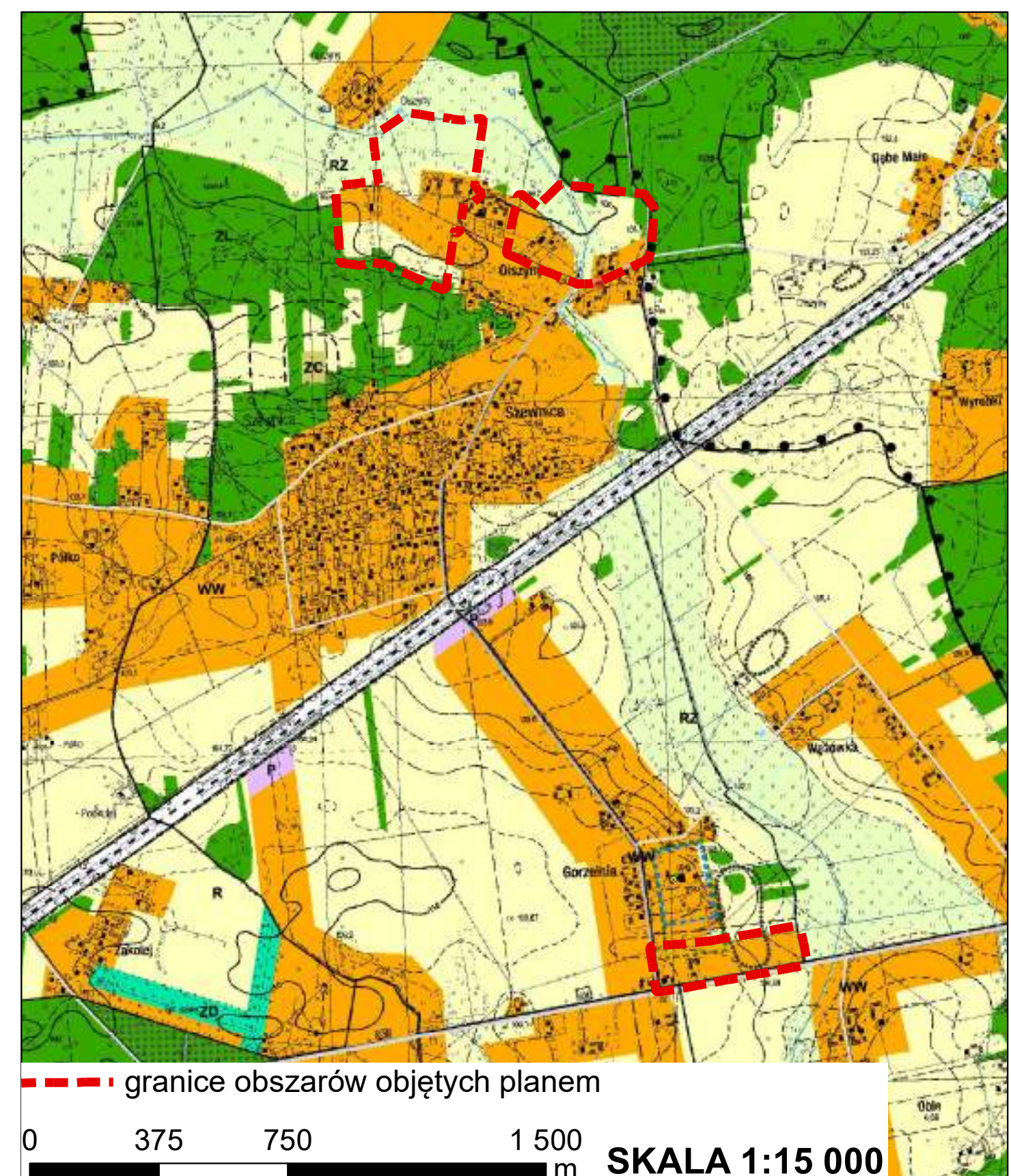

0 375 750 1 500 m **SKALA 1:15 000**



Miejscowy plan zagospodarowania przestrzennego gminy Jadów obejmujący obszary położone w obrębach ewidencyjnych: Adampol, Borki, Borzomy, Dębe, Iły, Jadów, Kukawki, Letnisko Nowy Jadów, Myszadła, Nowinki, Nowy Jadów, Oble, Podbale, Sitne, Starowola, Strachów, Sulejów, Szewnica, Urle, Wójt, Wólka Sulejowska, Wujówka, Wyglądały, Zawiszyn

obręb Urle

ZAŁĄCZNIK NR 20A - ETAP A

Załącznik nr 20A
do uchwały Nr XLVI/358/22
Rady Gminy Jadów
z dnia 22 listopada 2022 r.

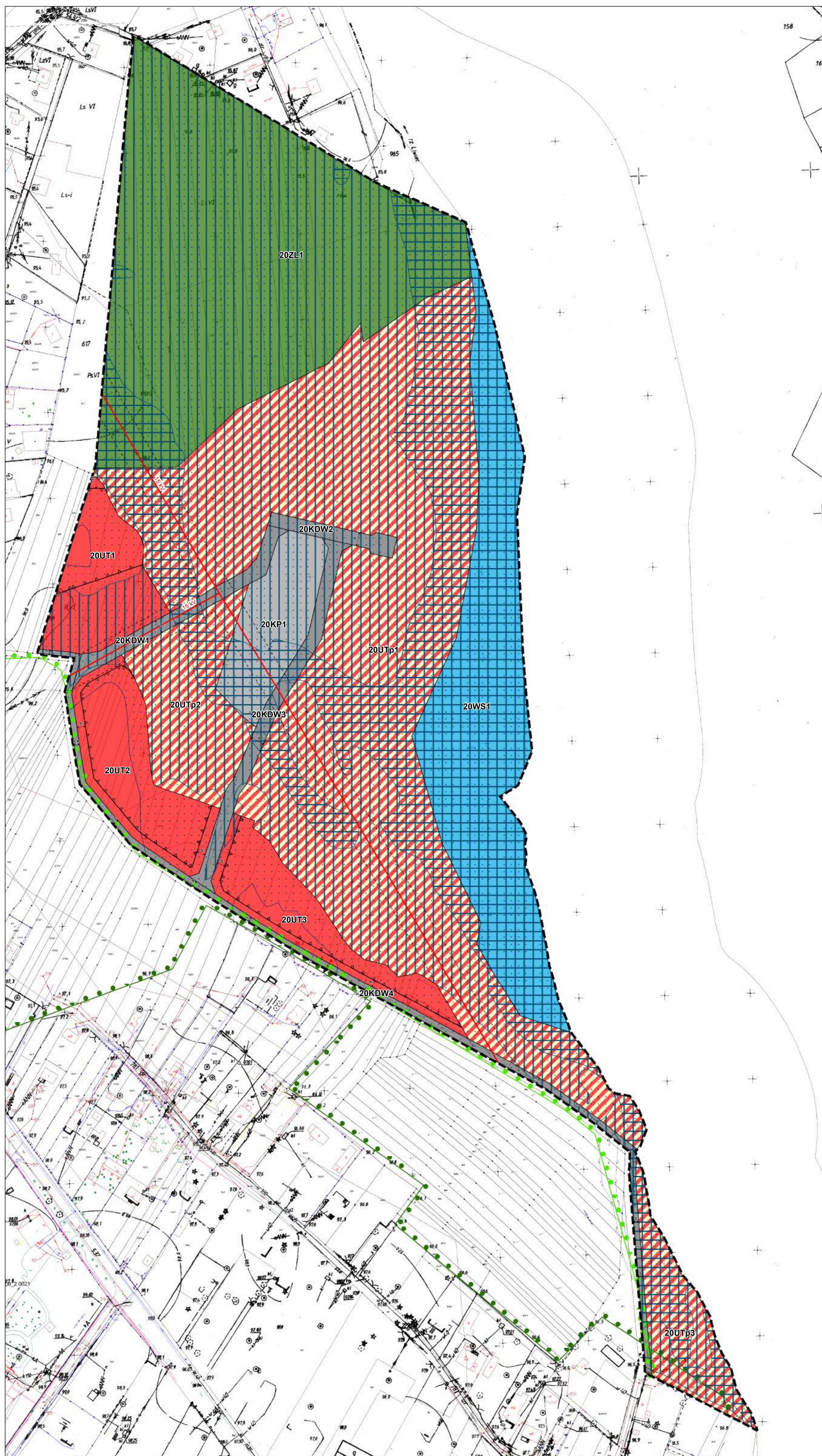

**WYRYS ZE STUDIUM UWARUNKOWAŃ
I KIERUNKÓW ZAGOSPODAROWANIA
PRZESTRZENNEGO GMINY JADÓW
przyjętego Uchwałą Nr XXVII/203/2017
Rady Gminy Jadów z dnia 28 lutego 2017 r.**

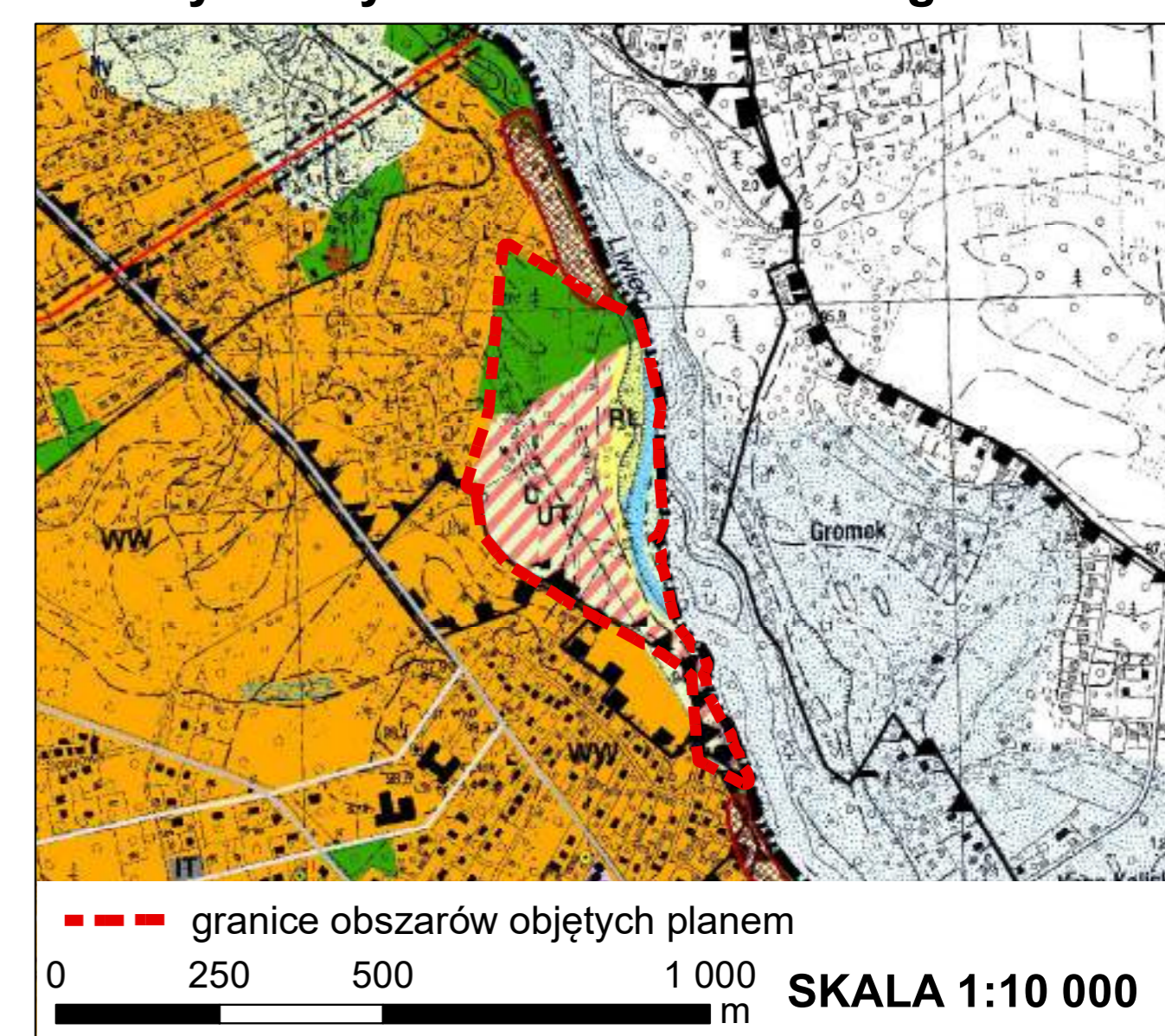

Legenda

Obowiązujące ustalenia planu

- granice obszarów objętych planem
- linie rozgraniczające tereny o różnym przeznaczeniu lub różnych zasadach zagospodarowania
- nieprzekraczalne linie zabudowy
- wymiarowanie (w metrach): odległości usytuowania
- linii zabudowy od linii rozgraniczającej tereny, szerokości terenów dróg

Przeznaczenia terenów

- UT tereny usług turystyki
- UTp teren usług turystyki - teren plaży
- WS teren wód powierzchniowych
- ZL teren lasu
- KP teren parkingu
- KDW tereny dróg wewnętrznych

Oznaczenia wynikające z przepisów odrębnych

- granica Specjalnego Obszaru Ochrony NATURA 2000 Ostoja Nadliwiecka PLH140032
- granica Obszaru Specjalnej Ochrony NATURA 2000 Dolina Liwca PLB140002
- obszary szczególnego zagrożenia powodzią od rzeki Liwiec i od rzeki Osownicy (Q1%)
- obszary szczególnego zagrożenia powodzią od rzeki Liwiec i od rzeki Osownicy (Q10%)

Oznaczenia informacyjne

- linie elektroenergetyczne średniego napięcia 15 kV
- strefy techniczne od linii elektroenergetycznych
- obszary, na których prawdopodobieństwo wystąpienia powodzi jest niskie i wynosi raz na 500 lat (Q0,2%)

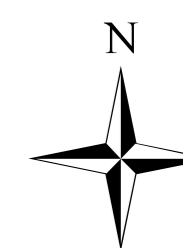

0 25 50 100 m SKALA 1:1000



Miejscowy plan zagospodarowania przestrzennego gminy Jadów obejmujący obszary położone w obrębach ewidencyjnych: Adampol, Borki, Borzimy, Dębe, Iły, Jadów, Kukawki, Letnisko Nowy Jadów, Myszadła, Nowinki, Nowy Jadów, Oble, Podbale, Sitne, Starowola, Strachów, Sulejów, Szewnica, Urle, Wójty, Wólka Sulejowska, Wujówka, Wyglądały, Zawiszyn

obręb Wólka Sulejowska

ZAŁĄCZNIK NR 21A - ETAP A

Załącznik nr 21A
do uchwały Nr XLVI/358/22
Rady Gminy Jadów
z dnia 22 listopada 2022 r.

**WYRYS ZE STUDIUM UWARUNKOWAŃ I KIERUNKÓW
ZAGOSPODAROWANIA PRZESTRZENNEGO GMINY JADÓW
przyjętego Uchwałą Nr XXVII/203/2017 Rady Gminy Jadów
z dnia 28 lutego 2017 r.**

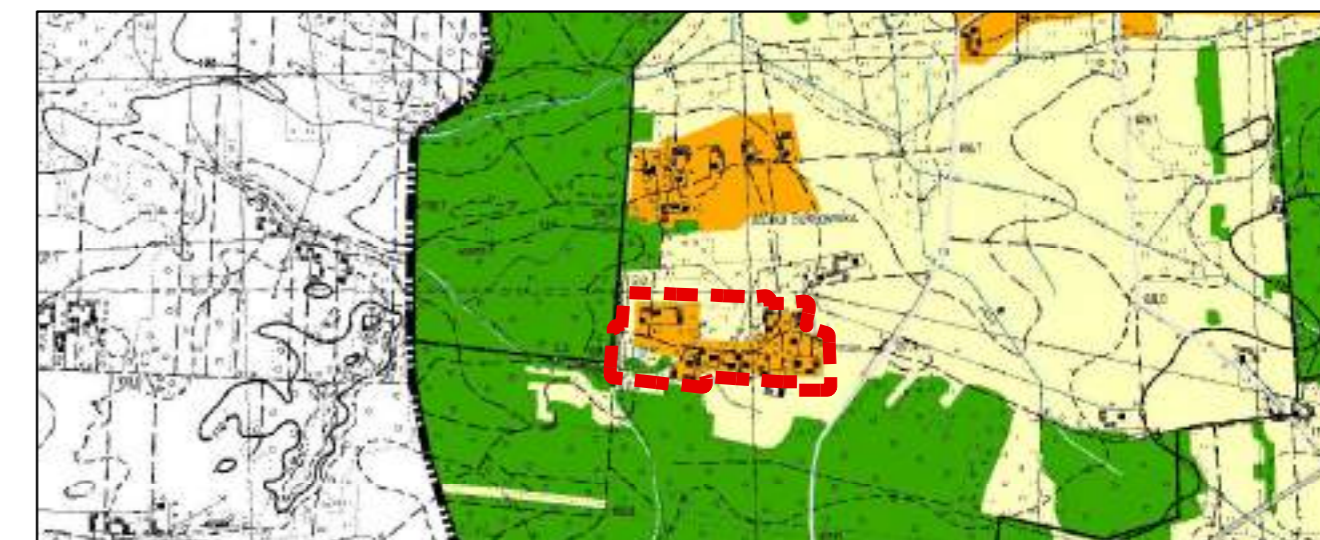

--- granice obszarów objętych planem

0 375 750 1 500 m **SKALA 1:15 000**

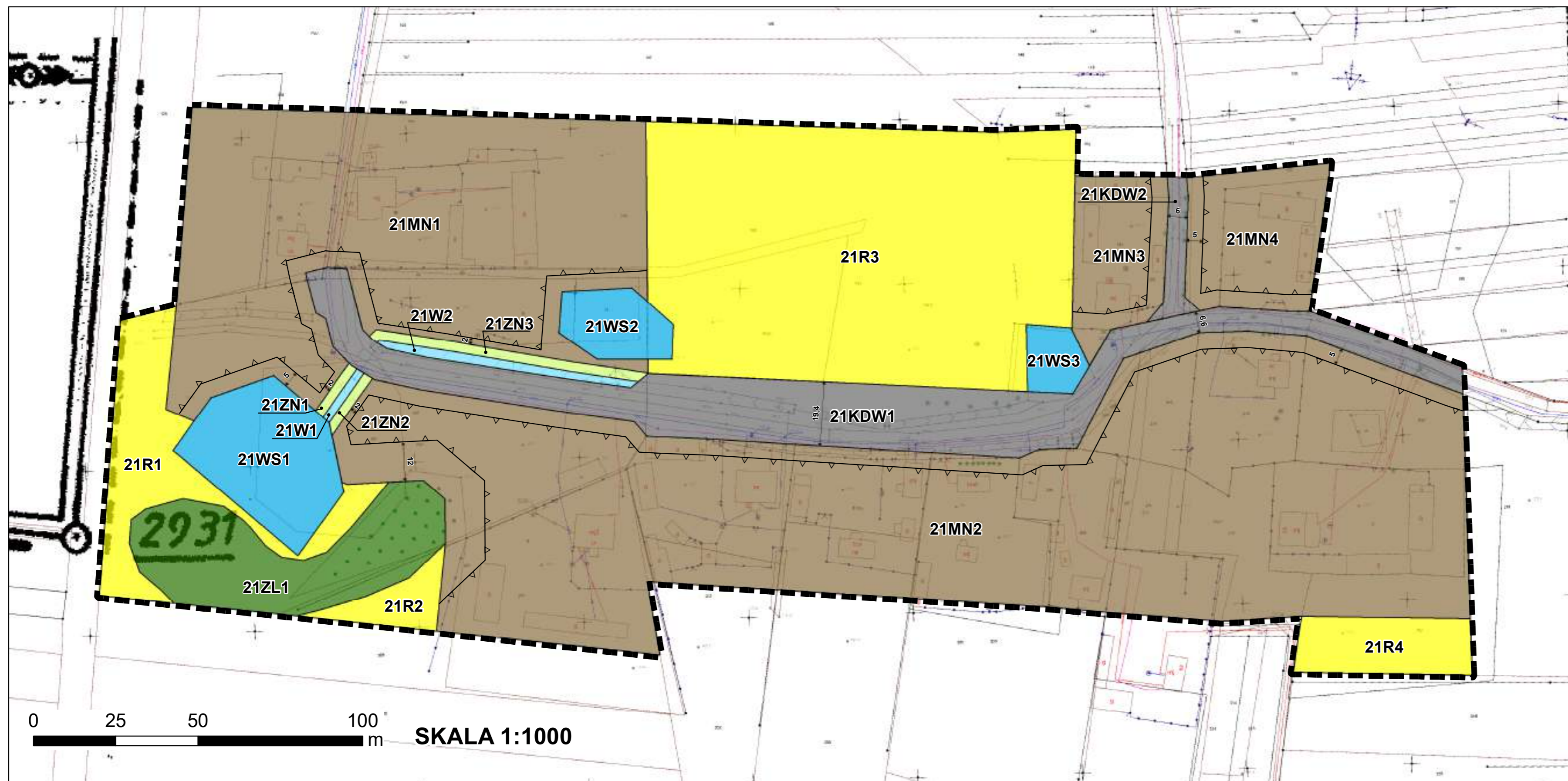

Legenda

Obowiązujące ustalenia planu

- granice obszarów objętych planem
- linie rozgraniczające tereny o różnym przeznaczeniu lub różnych zasadach zagospodarowania
- ▲ nieprzekraczalne linie zabudowy
- ← 10 → wymiarowanie (w metrach): odległości usytuowania linii zabudowy od linii rozgraniczającej tereny, szerokości terenów dróg

Przeznaczenia terenów

- MN tereny zabudowy mieszkaniowej jednorodzinnej
- R tereny rolnicze
- W tereny rowów
- WS tereny wód powierzchniowych
- ZL teren lasu
- ZN tereny zieleni nieurządzonej
- KDW tereny dróg wewnętrznych

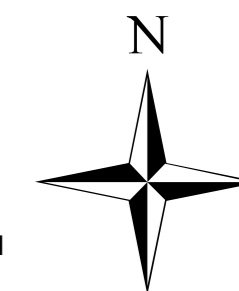



Miejscowy plan zagospodarowania przestrzennego gminy Jadów obejmujący obszary położone w obrębach ewidencyjnych: Adampol, Borki, Borzomy, Dębe, Iły, Jadów, Kukawki, Letnisko Nowy Jadów, Myszadła, Nowinki, Nowy Jadów, Oble, Podbale, Sitne, Starowola, Strachów, Sulejów, Szewnica, Urle, Wójt, Wólka Sulejowska, Wujówka, Wyglądały, Zawiszyn

obręb Wujówka i część obrębu Sulejów

ZAŁĄCZNIK NR 22A - ETAP A

Załącznik nr 22A
do uchwały Nr XLVI/358/22
Rady Gminy Jadów
z dnia 22 listopada 2022 r.

0 25 50 100 m SKALA 1:1000

WYRYS ZE STUDIUM UWARUNKOWAŃ I KIERUNKÓW
ZAGOSPODAROWANIA PRZESTRZENNEGO GMINY JADÓW
przyjętego Uchwałą Nr XXVII/203/2017 Rady Gminy Jadów
z dnia 28 lutego 2017 r.

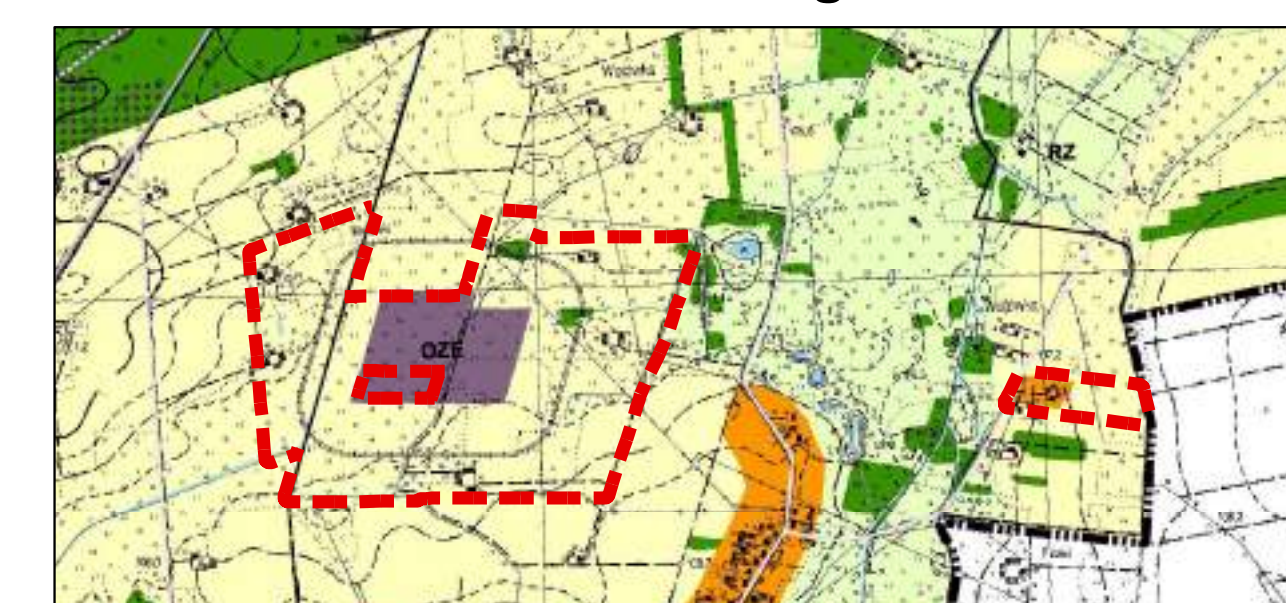

0 375 750 1500 m SKALA 1:15 000

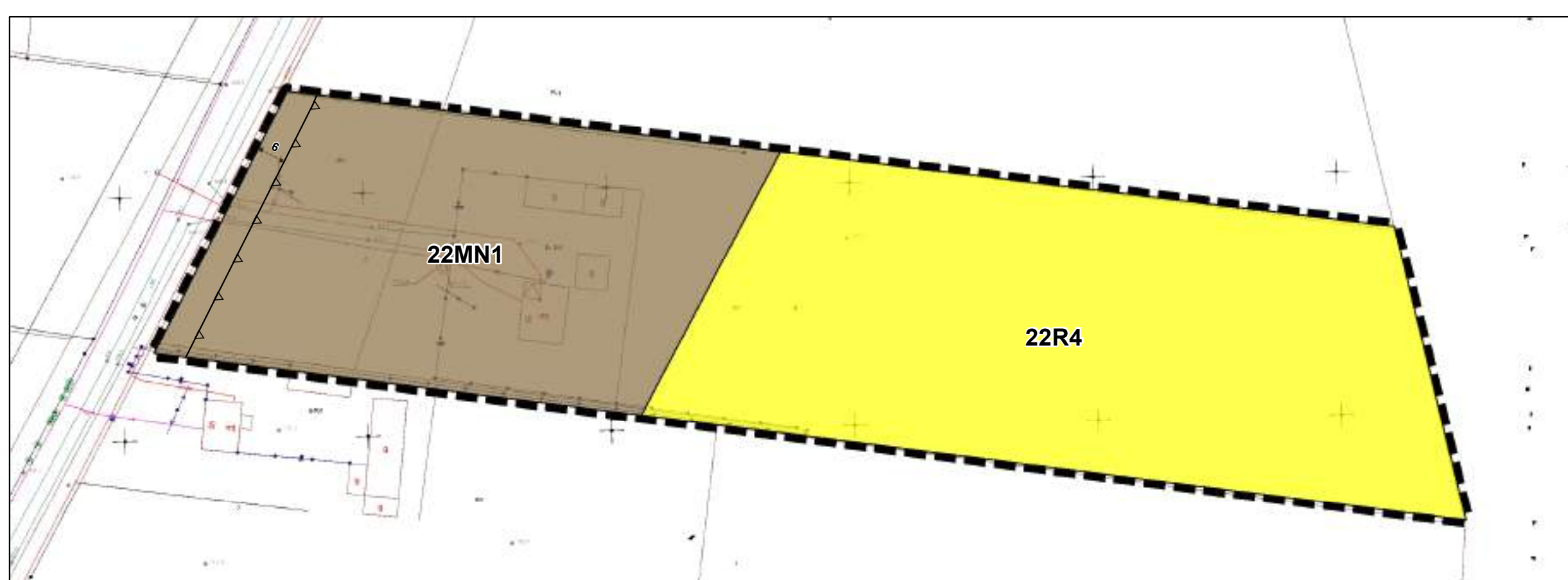

Legenda

Obowiązujące ustalenia planu

- granice obszarów objętych planem
- linie rozgraniczające tereny o różnym przeznaczeniu lub różnych zasadach zagospodarowania
- nieprzekraczalne linie zabudowy
- wymiarowanie (w metrach): odległości usytuowania linii zabudowy od linii rozgraniczającej tereny, szerokości terenów dróg
- strefy ochronne od urządzeń wytwarzających energię z odnawialnych źródeł energii, w tym o mocy przekraczającej 500 kW - fotowoltaika

Przeznaczenia terenów

- MN teren zabudowy mieszkaniowej jednorodzinnej
- RM tereny zabudowy zagrodowej
- PE teren produkcji energii - fotowoltaika
- R tereny rolnicze
- ZL tereny lasów
- KDW tereny dróg wewnętrznych

Oznaczenia informacyjne

- 400 kV linie elektroenergetyczne najwyższego napięcia 400 kV
- 15 kV linie elektroenergetyczne średniego napięcia 15 kV
- strefy techniczne od linii elektroenergetycznych

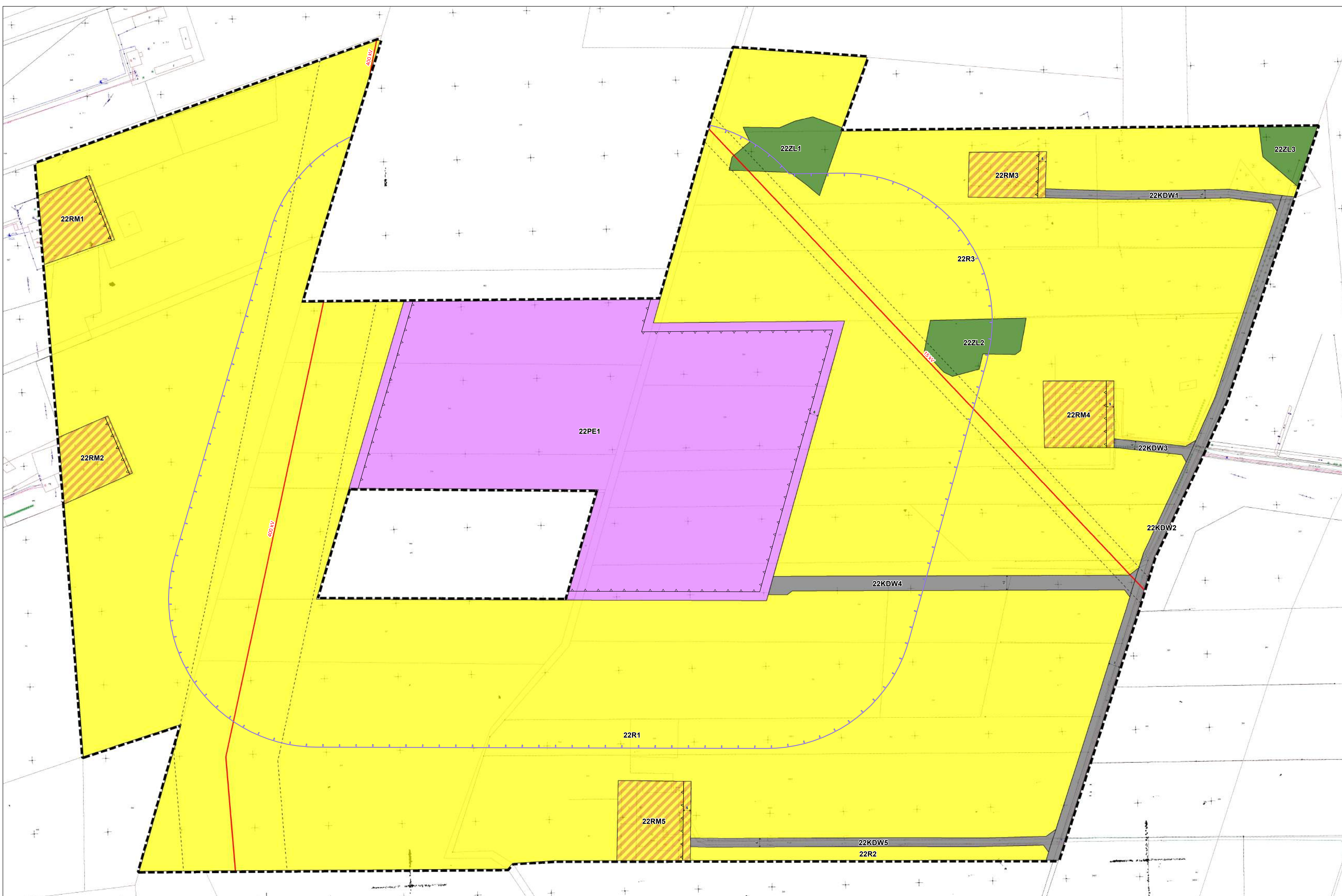



Miejscowy plan zagospodarowania przestrzennego gminy Jadów obejmujący obszary położone w obrębach ewidencyjnych: Adampol, Borki, Borzymy, Dębe, Iły, Jadów, Kukawki, Letnisko Nowy Jadów, Myszaźla, Nowinki, Nowy Jadów, Oble, Podbale, Sitne, Starowola, Strachów, Sulejów, Szewnica, Urle, Wójt, Wólka Sulejowska, Wujówka, Wyglądały, Zawiszyn
obręb Wyglądały
ZAŁĄCZNIK NR 23A - ETAP A

Załącznik nr 23A
do uchwały Nr XLVII/358/22
Rady Gminy Jadów
z dnia 22 listopada 2022 r.

Legenda

Obowiązujące ustalenia planu

- granice obszarów objętych planem
- linie rozgraniczające tereny o różnym przeznaczeniu lub różnych zasadach zagospodarowania
- ▲ nieprzekraczalne linie zabudowy
- wymiarowanie (w metrach): odległości usytuowania linii zabudowy od linii rozgraniczającej tereny, szerokości terenów dróg

Przeznaczenia terenów

- MN tereny zabudowy mieszkaniowej jednorodzinnej
- RM teren zabudowy zagrodowej
- R tereny rolnicze
- W tereny rowów
- ZL tereny lasów
- ZN tereny zieleni nieurządzonej
- KDW tereny dróg wewnętrznych

Oznaczenia informacyjne

- granica korytarzy ekologicznych
- 15 kV linie elektroenergetyczne średniego napięcia 15 kV
- strefy techniczne od linii elektroenergetycznych
- stacja transformatorowa

0 250 500 1 000 m **SKALA 1:1000**

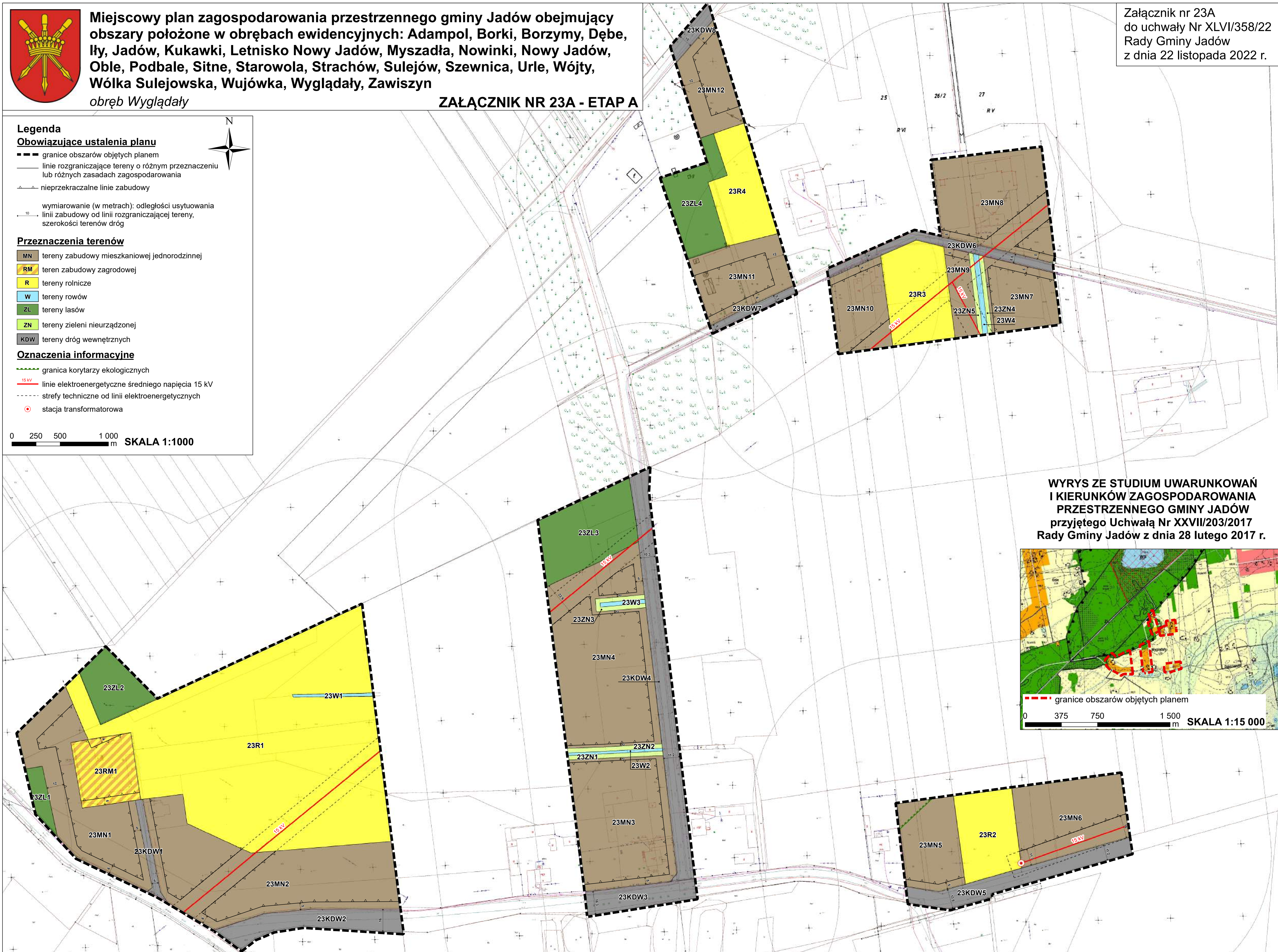
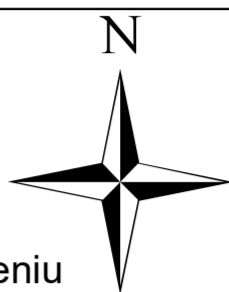

WYRYS ZE STUDIUM UWARUNKOWAŃ I KIERUNKÓW ZAGOSPODAROWANIA PRZESTRZENNEGO GMINY JADÓW
przyjętego Uchwałą Nr XXVII/203/2017
Rady Gminy Jadów z dnia 28 lutego 2017 r.

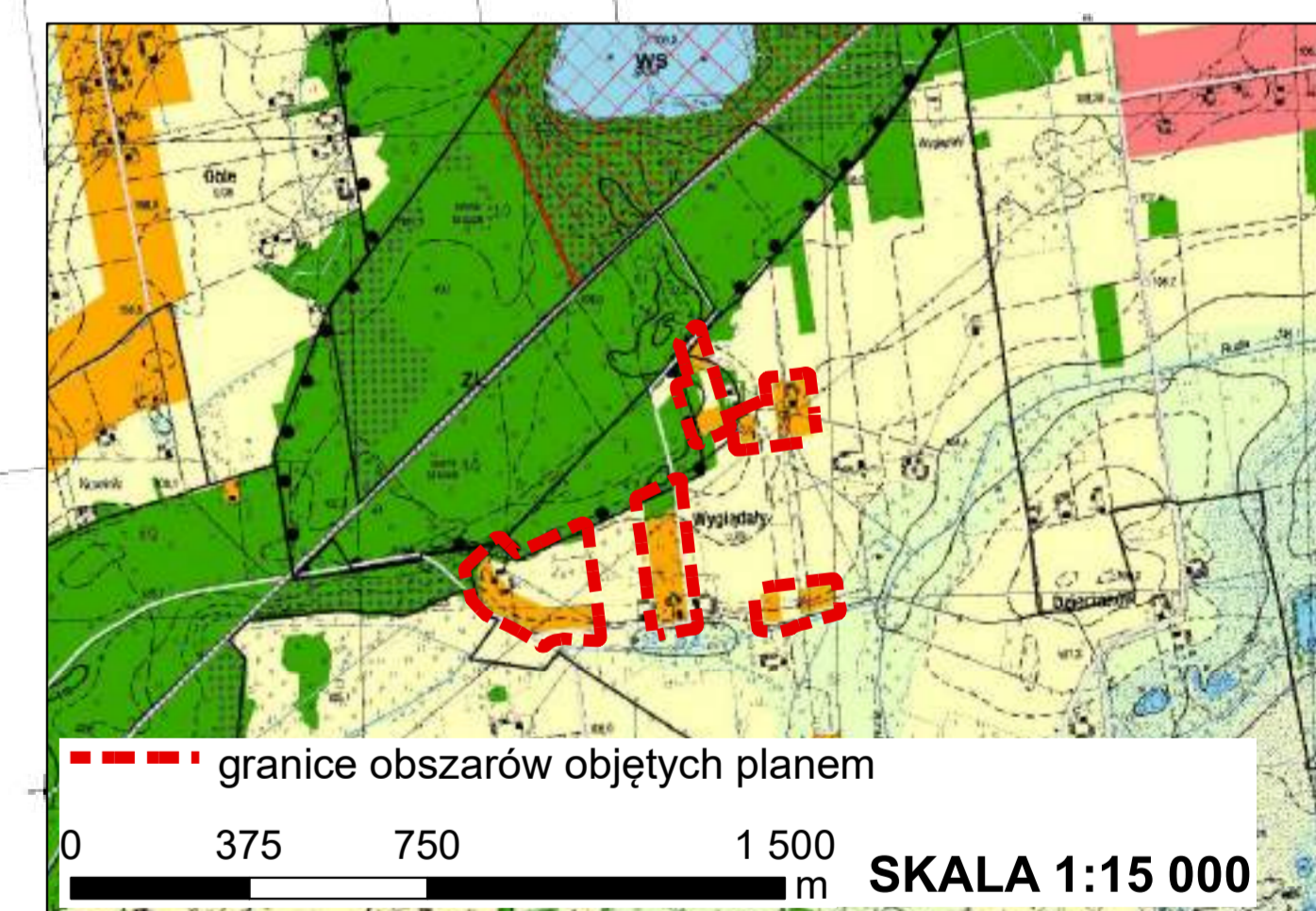



Miejscowy plan zagospodarowania przestrzennego gminy Jadów obejmujący obszary położone w obrębach ewidencyjnych: Adampol, Borki, Borzemy, Dębe, Iły, Jadów, Kukawki, Letnisko Nowy Jadów, Myszaźda, Nowinki, Nowy Jadów, Oble, Podbale, Sitne, Starowola, Strachów, Sulejów, Szewnica, Urle, Wójty, Wólka Sulejowska, Wujówka, Wyglądały, Zawiszyn

obręb Zawiszyn

ZAŁĄCZNIK NR 24A - ETAP A

WYRYS ZE STUDIUM UWARUNKOWAŃ I KIERUNKÓW ZAGOSPODAROWANIA PRZESTRZENNEGO GMINY JADÓW przyjętego Uchwałą Nr XXVII/203/2017 Rady Gminy Jadów z dnia 28 lutego 2017 r.



--- granice obszarów objętych planem SKALA 1:15 000

Załącznik nr 24A do uchwały Nr XLVI/358/22 Rady Gminy Jadów z dnia 22 listopada 2022 r.

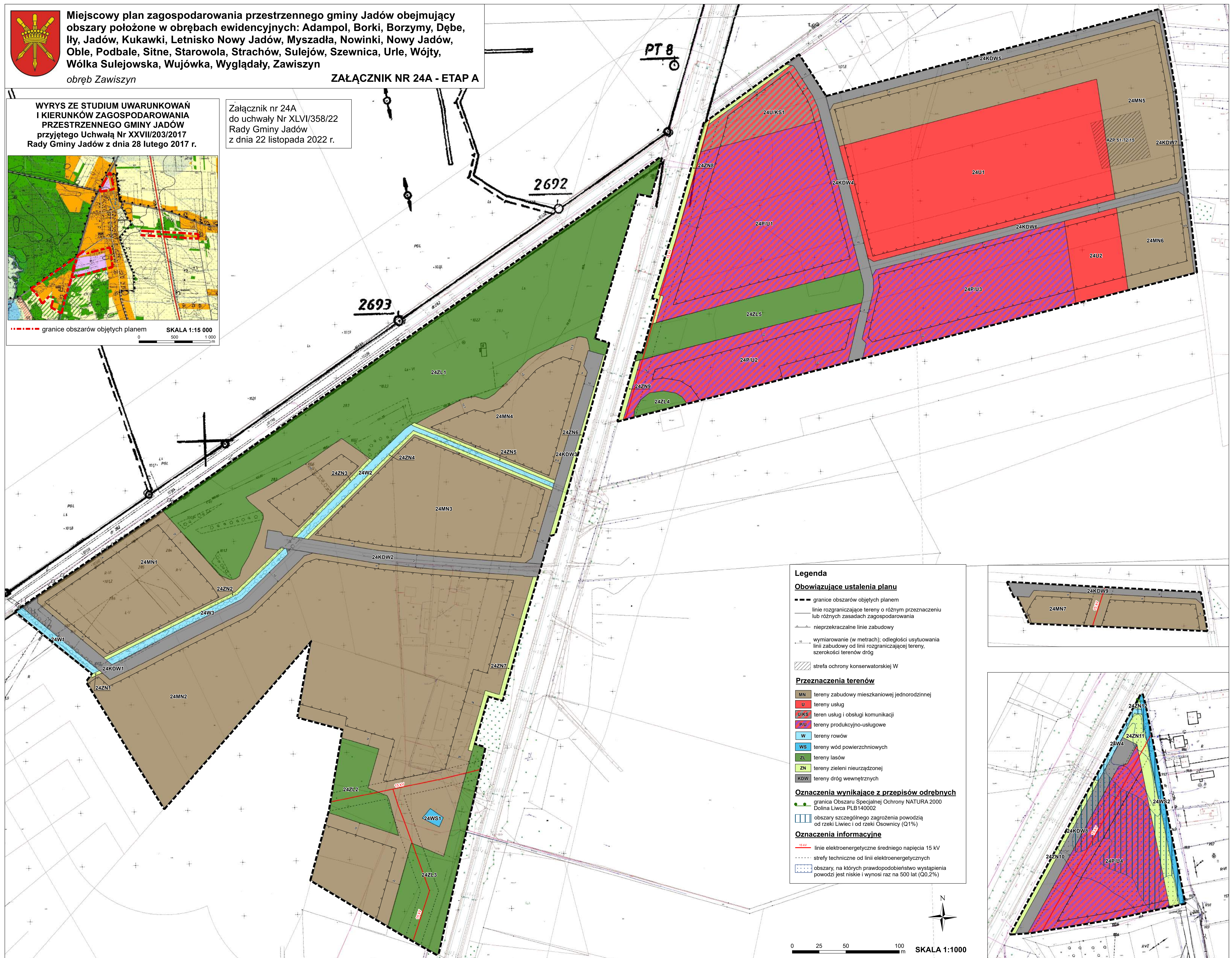

Legenda

Obowiązujące ustalenia planu

- granice obszarów objętych planem
- linie rozgraniczające tereny o różnym przeznaczeniu lub różnych zasadach zagospodarowania
- nieprzekraczalne linie zabudowy
- wymiarowanie (w metrach); odległości usytuowania linii zabudowy od linii rozgraniczającej tereny, szerokości terenów dróg
- ▨ strefa ochrony konserwatorskiej W

Przeznaczenia terenów

- MN tereny zabudowy mieszkaniowej jednorodzinnej
- U tereny usług
- UKS teren usług i obsługi komunikacji
- P/U tereny produkcyjno-usługowe
- W tereny rowów
- WS tereny wód powierzchniowych
- ZL tereny lasów
- ZN tereny zieleni nieurządzonej
- KDW tereny dróg wewnętrznych

Oznaczenia wynikające z przepisów odrębnych

- granica Obszaru Specjalnej Ochrony NATURA 2000 Dolina Litwca PLB140002
- ▨ obszary szczególnego zagrożenia powodzią od rzeki Litwiec i od rzeki Osownicy (Q1%)

Oznaczenia informacyjne

- 15 kV linie elektroenergetyczne średniego napięcia 15 kV
- strefy techniczne od linii elektroenergetycznych
- ▨ obszary, na których prawdopodobieństwo wystąpienia powodzi jest niskie i wynosi raz na 500 lat (Q0,2%)

0 25 50 100 m SKALA 1:1000

