DZIENNIK URZĘDOWY
WOJEWÓDZTWA ŚLĄSKIEGO

Katowice, dnia 8 maja 2025 r.

Poz. 3147

UCHWAŁA NR S.0007.022.2025
RADY MIEJSKIEJ W RADLINIE

z dnia 24 kwietnia 2025 r.

w sprawie uchwalenia zmiany miejscowego planu zagospodarowania przestrzennego miasta Radlin obejmującego obszar ograniczony ulicami: Głożyńską, Domeyki, Kominka oraz granicami administracyjnymi miasta Radlin z Rydułtowami i Wodzisławiem Śląskim

Na podstawie art. 18 ust. 2 pkt 5, art. 40 ust. 1, art. 41 ust. 1 ustawy z dnia 8 marca 1990 r. o samorządzie gminnym (t.j. Dz. U. z 2024 r. poz. 1465 z późn. zm.), art. 20 ust. 1, art. 27b ust. 1 pkt 2 lit. a ustawy z dnia 27 marca 2003 r. o planowaniu i zagospodarowaniu przestrzennym (t.j. Dz. U. z 2024 r. poz. 1130 z późn. zm.) po stwierdzeniu, że projekt zmiany miejscowego planu zagospodarowania przestrzennego miasta Radlin dla części obszaru ograniczonego ulicami Głożyńską, Domeyki, Kominka oraz granicami administracyjnymi miasta Radlin z Rydułtowami i Wodzisławiem Śląskim, nie narusza ustaleń „Studium uwarunkowań i kierunków zagospodarowania przestrzennego" – przyjętego uchwałą Nr S.0007.076.2018 Rady Miejskiej w Radlinie z dnia 25 września 2018 r. wraz ze zmianą zatwierdzoną uchwałą nr S.0007.083.2020 Rady Miejskiej w Radlinie z dnia 22 grudnia 2020 r.

Rada Miejska w Radlinie
uchwala:
zmianę miejscowego planu zagospodarowania przestrzennego miasta przyjętego Uchwałą Nr BRM.0007.059.2013 Rady Miejskiej w Radlinie z dnia 27 sierpnia 2013 r . (Dz. Urz. Woj. Śląskiego z 02.09.2013 r., poz. 5449), zwaną dalej „zmianą planu".

§ 1. W uchwale Nr BRM.0007.059.2013 Rady Miejskiej w Radlinie z dnia 27 sierpnia 2013 r. (Dz. Urz. z dnia 2 września 2013 r. poz. 5449) wprowadza się następujące zmiany:

1) W rozdziale 8. Granice i sposoby zagospodarowania terenów lub obiektów podlegających ochronie, ustalonych na podstawie odrębnych przepisów, w § 30 dodaje się ust. 8 o następującym brzmieniu: „§ 30 ust. 8 Na obszarze objętym planem uwzględnia się Teren udokumentowanego złoża metanu pokładów węgli (kod złoża w systemie Midas: MW 20776), występującego w złożu węgla kamiennego „ANNA" zgodnie z Decyzją Ministra Klimatu i Środowiska, znak: DGK-WK-II.735.1.2022.MKr.3 z dnia 23.08.2022 r."

§ 2. Integralnymi częściami uchwały są:

1) Załącznik Nr 1 – rysunek zmiany planu w skali 1:1000;

2) Załącznik Nr 2 – dane przestrzenne.

§ 3. Miejscowy plan zagospodarowania przestrzennego dla części miasta Radlin obejmujący obszar ograniczony ulicami Głożyńską, Domeyki, Kominka oraz granicami administracyjnymi miasta Radlin z Rydułtowami i Wodzisławiem Śląskim, zatwierdzony Uchwałą Nr BRM.0007.059.2013 Rady Miejskiej w Radlinie z dnia 27 sierpnia 2013 r. (Dz. Urz. Woj. Śląskiego z 2013 r. poz. 5449), zachowuje swoją moc z uwzględnieniem zmian wprowadzonych niniejszą uchwałą.

§ 4. Wykonanie uchwały powierza się Burmistrzowi Radlina.

§ 5. Uchwała podlega ogłoszeniu w Dzienniku Urzedowym Województwa Śląskiego i w Biuletynie Informacji Publicznej Urzędu Miasta Radlin.

§ 6. Uchwała wchodzi w życie po upływie 14 dni od dnia jej ogłoszenia w Dzienniku Urzędowym Województwa Śląskiego.

Przewodnicząca Rady Miejskiej w Radlinie

mgr Agata Strójwąs

Załącznik Nr 1 do uchwały Nr 0.5007.022.2025
Rady Miejskiej w Radlinie
z dnia 24 kwietnia 2025 r.

ZMIANA MIEJSCOWEGO PLANU ZAGOSPODAROWANIA PRZESTRZENNEGO MIASTA RADLIN

SKALA 1:1000

250 0 250 500 m

N

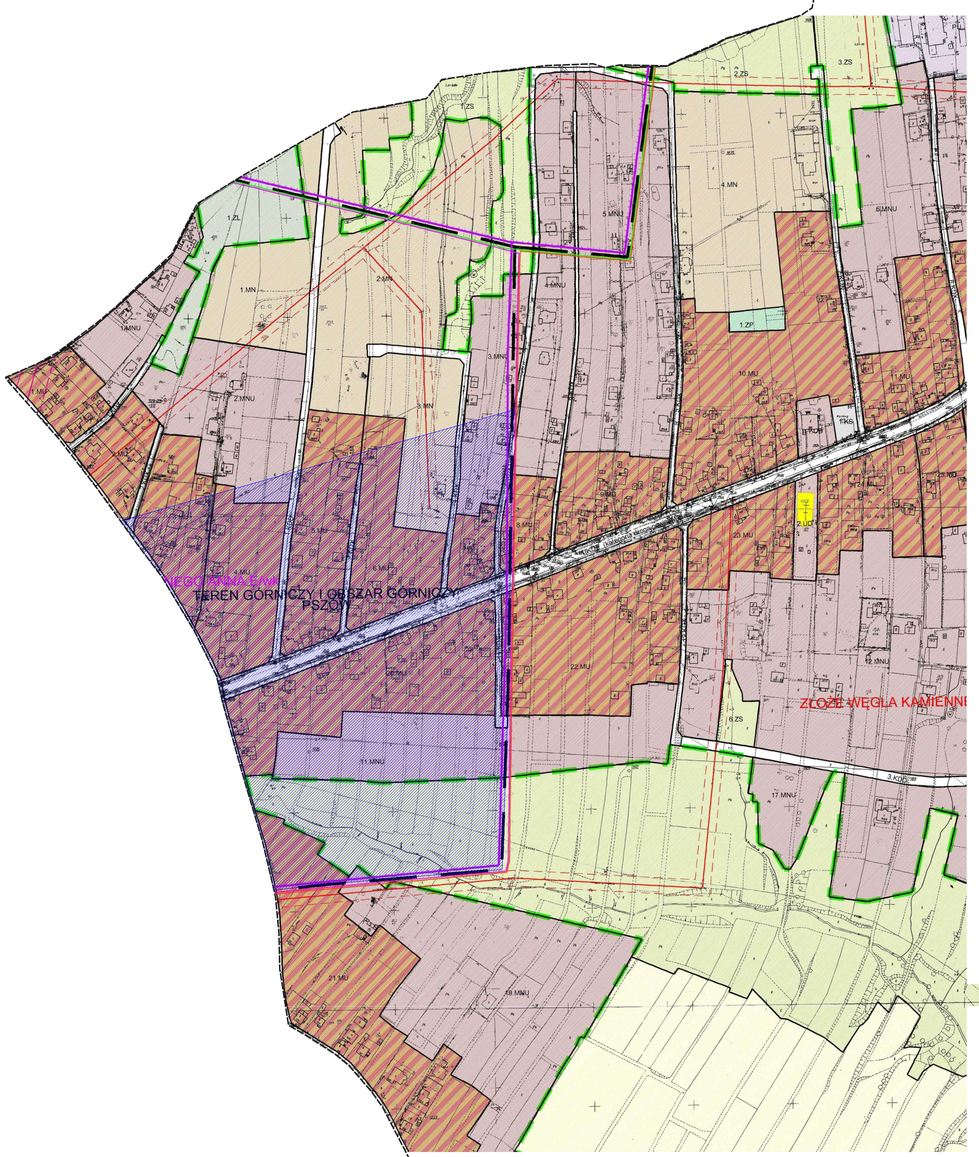

WYRYS ZE STUDIUM

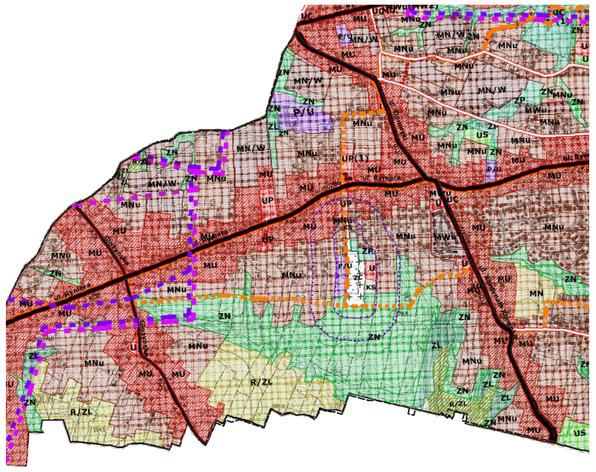

LEGENDA:

- Granica miasta
- Linia kolejowa, bocznice kolejowe
- Droga krajowa (nr 78)
- Drogi powiatowe
- Drogi gminne
- Drogi gminne projektowane - klasa drogi przyjęta na etapie planu
- Ścieżki rowerowe
- KK Tereny kolei
- Powiązania komunikacyjne stacji kolejowej i dworca autobusowego
- Tereny przeznaczone pod usługi związane z komunikacją kołową i kolejową
- Włączenia do drogi krajowej (zmiana parametrów skrzyżowań)
- Włączenia do drogi krajowej - proponowana zmiana lokalizacji ruchu dla drogi "Muzowej"
- Stanowiska archeologiczne wraz ze strefami
- Granice obszarów górniczych
- Granice terenów górniczych
- Napowietrzne linie WN
- Linie WN nieczynne
- Linie WN - skablowane
- Stacje transformatorowe WN
- Strefy sanitarne wokół cmentarzy - 50m i 150m
- Strefa ochrony konserwatorskiej A
- Strafa ochrony konserwatorskiej B
- Zabytkowa zabudowa przemysłowa
- Obszar rewitalizowany

MNU	Teren zabudowy mieszkaniowej jednorodzinnej z nakazą intensywności z usługami
MN	Teren zabudowy mieszkaniowej jednorodzinnej z usługami
MNU	Teren zabudowy mieszkaniowo-usługowej
MNUN	Teren zabudowy mieszkaniowej jednorodzinnej z możliwością wyodrębnienia terenów zabudowy wielorodzinnej
MNWU	Teren zabudowy mieszkaniowej wielorodzinnej w wielkomiejskim
MW	Teren zabudowy mieszkaniowej wielorodzinnej
MWU	Teren zabudowy mieszkaniowej wielorodzinnej z usługami
U	Teren zabudowy usługowej
UP	Teren usług publicznych
UC	Teren usług komercyjnych
UN	Teren zabudowy usługowej podstawowej
US	Teren usług sportu i rekreacji
UW	Teren zabudowy usługowo-mieszkaniowej
UT	Teren usług turystyki i wypoczynku
P	Teren zabudowy przemysłowej
PU	Teren zabudowy produkcyjno-usługowej
PG	Teren składowania odpadów
PUS	Teren zabudowy produkcyjno-usługowej i składowania odpadów
IT,IND	Teren infrastruktury technicznej - odpowiedzialne Kładów, gospodarka odpadami
IT,CU	Teren infrastruktury technicznej - zaopatrzenie w wodę
IT,CC	Teren infrastruktury technicznej - zaopatrzenie w ciepło
IT,EE	Teren infrastruktury technicznej - elektroenergetyka
IT,GG	Teren infrastruktury technicznej - zaopatrzenie w gaz
KS	Teren parkingów
KO	Teren obsługi komunikacji
ZP,ZL	Teren parku leśnego
ZL	Teren lasów
ZN	Teren zieleni nieurządzonej
ZP	Teren zieleni publicznej
ZI	Teren zieleni izolacyjnej
ZD	Teren zieleni działkowej
ZC	Teren cmentarzy
WS	Teren wód powierzchniowych
RP	Teren rolny
RDS	Teren dolesień

LEGENDA ZMIANY PLANU

- GRANICA PLANU MIEJSCOWEGO
- TEREN UDOKUMENTOWANEGO ZŁOŻA METANU POKŁADÓW WĘGLI (kod złoża w systemie Midas: MW 20776), WYSTĘPUJĄCEGO W ZŁOŻU WĘGLA KAMIENNEGO "ANNA" (Dec. Ministra Klimatu i Środowiska, znak: DGK-WK-II.735.1.2022.MW.3 z dnia 23.08.2022 r.)

LEGENDA: INFORMACJE PLANU:

- GRANICA OBSZARU OBJĘTEGO PLANEM
- SIEĆ WYSOKIEGO NAPIĘCIA ORAZ STREFA OD SIECI ENERGETYCZNEJ WN
- SIEĆ ŚREDNIEGO NAPIĘCIA ORAZ STREFA OD SIECI ENERGETYCZNEJ SN
- SIEĆ GAZOWA WYSOKOPRĘŻNA PSZÓW-RACIBÓRZ
- GRANICA TERENU GÓRNICZEGO
- GRANICA OBSZARU GÓRNICZEGO
- GRANICA UDOKUMENTOWANEGO ZŁOŻA WĘGLA KAMIENNEGO ANNA E/wk
- GRANICA UDOKUMENTOWANEGO ZŁOŻA WĘGLA KAMIENNEGO MARCEL E/wk
- GRANICA UDOKUMENTOWANEGO ZŁOŻA WĘGLA KAMIENNEGO RYDUŁTOWY E/wk

USTELNIA PLANU

- LINIE ROZGRANICZAJĄCE TERENY
- MN - TERENY ZABUDOWY MIESZKANIOWEJ JEDNORODZINNEJ
- MU - TERENY ZABUDOWY MIESZKANIOWO - USŁUGOWEJ
- MNU - TERENY ZABUDOWY MIESZKANIOWEJ JEDNORODZINNEJ Z USŁUGAMI
- MWU - TERENY ZABUDOWY MIESZKANIOWEJ WIELORODZINNEJ Z USŁUGAMI
- UP - TERENY ZABUDOWY USŁUG PUBLICZNYCH
- UO - TERENY ZABUDOWY USŁUG OŚWIATY
- UD - TERENY ZABUDOWY USŁUG KULTU RELIGIJNEGO
- U - TERENY ZABUDOWY USŁUG
- PU - TERENY ZABUDOWY TECHNICZNO PRODUKCYJNEJ, PRODUKCJI I USŁUG PRZEMYSŁOWYCH, USŁUG MAGAZYNOWO SKŁADOWYCH
- KS - TERENY PARKINGÓW
- ZC - TERENY CMENTARZY
- ZL - TERENY LASÓW
- ZP - TERENY ZIELENI URZĄDZONEJ
- ZS - TERENY ZIELENI
- R - TERENY ROLNE
- KDZ - TERENY DRÓG PUBLICZNYCH ZBIORCZYCH
- KDL - TERENY DRÓG PUBLICZNYCH LOKALNYCH
- KDD - TERENY DRÓG PUBLICZNYCH DOJAZDOWYCH
- KDX - TERENY OGÓLNODOSTĘPNYCH CIĄGÓW PIESZO - JEZDNYCH

OKT	OBIEKTY KUBATUROWE WPISANE DO GMINNEJ EWIDENCJI ZABYTKÓW - OE ...
	OBIEKTY MAŁEJ ARCHITEKTURY SAKRALNEJ WPISANE DO GMINNEJ EWIDENCJI ZABYTKÓW - OI ...
	ZASIĘG 50 METRÓW OD CMENTARZA - SOC-1
	ZASIĘG 150 METRÓW OD CMENTARZA - SOC-2
	STREFA OGRANICZEŃ W UŻYTKOWANIU SK-2

Załącznik Nr 2 do uchwały Nr S.0007.022.2025
Rady Miejskiej w Radlinie
z dnia 24 kwietnia 2025 r.
Zalacznik2.gml