

MIJSCOWY PLAN ZAGOSPODAROWANIA PRZESTRZENNEGO GM. BOGORIA

WIERZBKA

RYSUNEK JEDNOLITY

V ZMIANA MIEJSCOWEGO PLANU ZAGOSPODAROWANIA PRZESTRZENNEGO GMINY BOGORIA - ETAP II

Załącznik nr 2 - Wierzbka

Skala 1 : 2000

WYRYS ZE STUDIUM UWARUNKOWAN I KIERUNKÓW ZAGOSPODAROWANIA PRZESTRZENNEGO GMINY BOGORIA
Skala 1 : 24 000

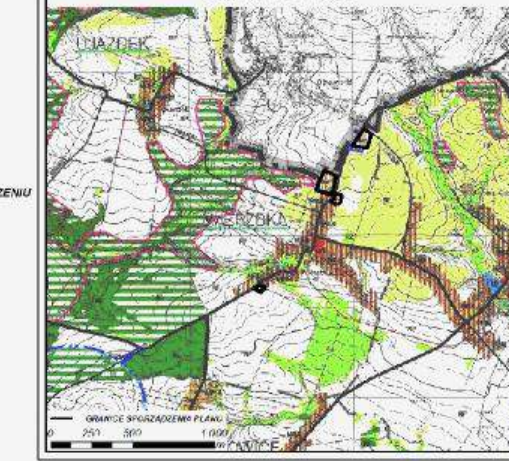

LEGENDA

OBOWIĄZUJĄCE USTALENIA PLANU

- GRANICE OBSZARU OBJĘTEGO PLANEM
- GRANICE GMINY
- LINIE ROZGRANICZAJĄCE TERENY O RÓŻNYM PRZEZNACZENIU LUB O RÓŻNYCH WARUNKACH ZABUDOWY I ZAGOSPODAROWANIA TERENU
- NIEPRZEKACZALNA LINIA ZABUDOWY
- TERENY ZABUDOWY USŁUGOWEJ
- TERENY ZABUDOWY ZAGRODOWEJ W GOSPODARSTWACH ROLNYCH, HODOWLANICH I OGRÓDNICZYCH
- TERENY LEŚNE
- TERENY ZALEŚNIA
- TERENY ZIELENI NIURZĄDZONEJ
- TERENY DRÓG PUBLICZNYCH
- TERENY DRÓG WENWĘTRZNYCH

OZNACZENIA DODATKOWE

- ISTNIEJĄCA SIĘĆ WODOCIĄGOWA
- PROJEKTOWANA SIĘĆ KANALIZACYJNA
- ISTNIEJĄCE LINIE ELEKTROENERGETYCZNE
- GRANICE PASÓW TECHNICZNYCH DO SIĘCI INFRASTRUKTURY TECHNICZNEJ
- BUDYNKI ZLOKALIZOWANE NA PODSTAWIE ZDJEĆ LOTNICZYCH

IV ZMIANA MIEJSCOWEGO PLANU ZAGOSPODAROWANIA PRZESTRZENNEGO GMINY BOGORIA - ETAP II - CZĘŚĆ A PRZYJĘTA UCHWAŁĄ NR XI/101/2015 RADY GMINY BOGORIA Z DNIA 26 LISTOPADA 2015 R.

LEGENDA IV ZMIANY PLANU USTALENIA PLANU

- granice obszaru niniejszego planu
- linie rozgraniczające tereny o różnym przeznaczeniu lub o różnych warunkach zabudowy i zagospodarowania terenu
- ZL tereny rolne
- ZZL tereny rekreacji
- KD tereny dróg publicznych

OZNACZENIA DODATKOWE

- granice sieci technicznych (wzrostki i obrotomierze) w zabudowie, zagospodarowaniu i użytkowaniu terenu
- linie projektowanej sieci kanalizacyjnej
- istniejące linie elektroenergetyczne
- granice pasów technicznych od sieci infrastruktury technicznej

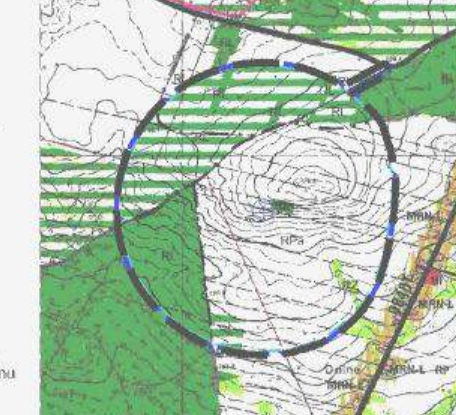

Wyrzys ze Studium Uwarunkowań i Kierunków Zagospodarowania Przestrzennego Gminy Bogoria przyjęty Uchwałą nr XXV/2015 Rady Gminy Bogoria z dnia 27 października 2015 r.

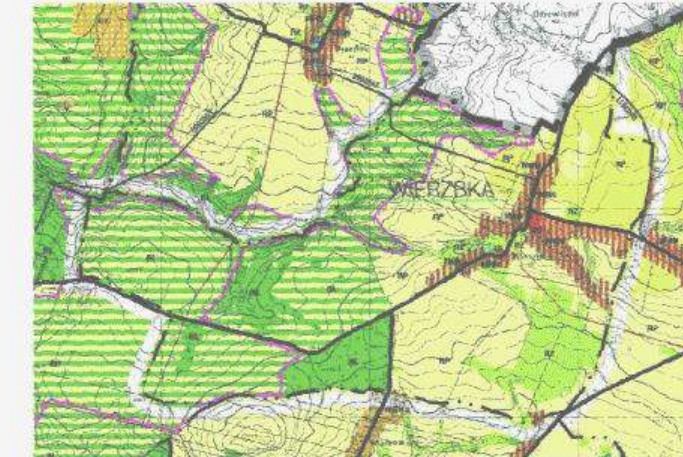

LEGENDA

- GRANICE OBSZARU OBJĘTEGO PLANEM
- GRANICE GMINY
- LINIE ROZGRANICZAJĄCE TERENY O RÓŻNYM PRZEZNACZENIU LUB O RÓŻNYCH WARUNKACH ZABUDOWY I ZAGOSPODAROWANIA TERENU
- NIEPRZEKACZALNA LINIA ZABUDOWY
- TERENY ZABUDOWY USŁUGOWEJ
- TERENY ZABUDOWY ZAGRODOWEJ W GOSPODARSTWACH ROLNYCH, HODOWLANICH I OGRÓDNICZYCH
- TERENY LEŚNE
- TERENY ZALEŚNIA
- TERENY ZIELENI NIURZĄDZONEJ
- TERENY DRÓG PUBLICZNYCH
- TERENY DRÓG WENWĘTRZNYCH
- ISTNIEJĄCA SIĘĆ WODOCIĄGOWA
- PROJEKTOWANA SIĘĆ KANALIZACYJNA
- ISTNIEJĄCE LINIE ELEKTROENERGETYCZNE
- GRANICE PASÓW TECHNICZNYCH DO SIĘCI INFRASTRUKTURY TECHNICZNEJ
- BUDYNKI ZLOKALIZOWANE NA PODSTAWIE ZDJEĆ LOTNICZYCH

LEGENDA

USTALENIA PLANU

- GRANICE OBSZARU OBJĘTEGO PLANEM
- LINIE ROZGRANICZAJĄCE TERENY O RÓŻNYM PRZEZNACZENIU LUB O RÓŻNYCH WARUNKACH ZABUDOWY I ZAGOSPODAROWANIA TERENU
- NIEPRZEKACZALNA LINIA ZABUDOWY
- U TERENY ZABUDOWY USŁUGOWEJ
- R TERENY ROLNICZE
- RM TERENY ZABUDOWY ZAGRODOWEJ W GOSPODARSTWACH ROLNYCH, HODOWLANICH I OGRÓDNICZYCH
- ZL TERENY LEŚNE
- ZZL TERENY ZALEŚNIA
- ZR TERENY ZIELENI NIURZĄDZONEJ
- KD TERENY DRÓG PUBLICZNYCH
- KDW TERENY DRÓG WENWĘTRZNYCH

OZNACZENIA DODATKOWE

- ISTNIEJĄCA SIĘĆ WODOCIĄGOWA
- PROJEKTOWANA SIĘĆ KANALIZACYJNA
- ISTNIEJĄCE LINIE ELEKTROENERGETYCZNE
- GRANICE PASÓW TECHNICZNYCH DO SIĘCI INFRASTRUKTURY TECHNICZNEJ
- BUDYNKI ZLOKALIZOWANE NA PODSTAWIE ZDJEĆ LOTNICZYCH

SKALA 1:2000

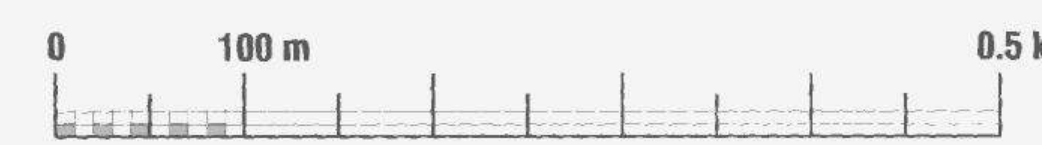

Załącznik nr 2 do Uchwały Nr VI/24/07 Rady Gminy w Bogorii z dnia 30.01.2007 r.

MOGP S.A.
33-100 Tarnów, ul. Karczówkowska 6, tel. (0-14) 62 636 90
BIURO PROJEKTÓW • PRACOWNIA PLANOWANIA PRZESTRZENNEGO

obekt: **GMINA BOGORIA**
MIEJSCOWY PLAN ZAGOSPODAROWANIA PRZESTRZENNEGO GMINY BOGORIA
wieś WIERZBKA

RYSUNEK PLANU
mgr inż. arch. Agnieszka Chmielowska
mgr inż. arch. Marcin Młynowski
mgr inż. arch. Anna Juszczyk-Mirz
mgr inż. arch. Karolina Fiedorczak
tech. ekon. Beata Szwed
mgr inż. arch. Małgorzata Przybyłko-Zawadzka

skala 1:2000
Tarnów październik 2016 r.

Projekt został opracowany na podstawie danych otrzymanych od Urzędu Miejskiego w Bogorii. Wykresy i rysunki zostały wykonane na podstawie danych otrzymanych od Urzędu Miejskiego w Bogorii. Wykresy i rysunki zostały wykonane na podstawie danych otrzymanych od Urzędu Miejskiego w Bogorii.

V ZMIANA MIEJSCOWEGO PLANU ZAGOSPODAROWANIA PRZESTRZENNEGO GMINY BOGORIA - ETAP II

Załącznik nr 3 - Niedźwiedź

Skala 1 : 2000

LEGENDA

OBOWIAZUJĄCE USTALENIA PLANU

- GRANICA OBSZARU OBJĘTEGO PLANEM
- GRANICA OBIĘTY
- LINIE ROZGRANICZAJĄCE TERENY O RÓŻNYM PRZEZNACZENIU LUB O RÓŻNYCH WARTOŚCIACH ZABUDOWY I ZAGOSPODAROWANIA TERENU
- NIEPRZEKRACZALNA LINIA ZABUDOWY
- TERENY ELEKTROENERGETYCZNE WŁĄCZONE DO SIĘCI INFRASTRUKTURY TECHNICZNEJ
- TERENY ZABUDOWY MIESZKANOWEJ JEDNORODZINNEJ
- OZNACZENIA DODATKOWE
- WYKAZANIE KOLEJNOŚCI OD DROG

WYRYS ZE STUDIUM UWARUNKOWAŃ I KIERUNKÓW ZAGOSPODAROWANIA PRZESTRZENNEGO GMINY BOGORIA

Skala 1 : 24 000

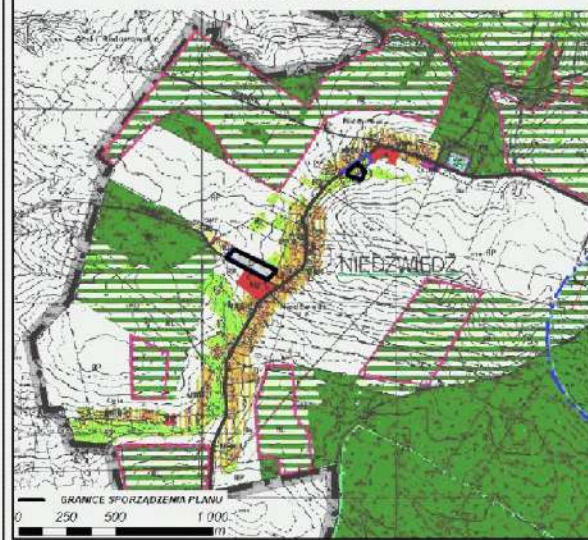

MIEJSCOWY PLAN ZAGOSPODAROWANIA PRZESTRZENNEGO GM. BOGORIA

NIEDŹWIEDŹ
RYSUNEK JEDNOLITY



- LEGENDA
- GRANICA OBSZARU OBJĘTEGO PLANEM
 - GRANICA OBIĘTY
 - LINIE ROZGRANICZAJĄCE TERENY O RÓŻNYM PRZEZNACZENIU LUB O RÓŻNYCH WARTOŚCIACH ZABUDOWY I ZAGOSPODAROWANIA TERENU
 - NIEPRZEKRACZALNA LINIA ZABUDOWY
 - TERENY ELEKTROENERGETYCZNE WŁĄCZONE DO SIĘCI INFRASTRUKTURY TECHNICZNEJ
 - TERENY ZABUDOWY MIESZKANOWEJ JEDNORODZINNEJ
 - TERENY ZABUDOWY MIESZKANOWEJ WIELORODZINNEJ
 - TERENY ZABUDOWY USŁUGOWEJ
 - TERENY USŁUG KULTURY RELIGIJNEGO
 - TERENY ROLNICZE
 - TERENY ZABUDOWY ZAGRODOWEJ W GOSPODARSTWACH ROLNYCH, HODOWLANCYH I OSRODKOWYCH
 - TERENY LESNE
 - TERENY LESNE ZAGRODZONE POWODZIĄ
 - TERENY ZALESIEN
 - TERENY ZIELENI IZOLACYJNEJ
 - TEREN CMENTARZA
 - TERENY ZIELENI NIERZĄDZONEJ
 - TERENY DRÓG PUBLICZNYCH
 - TERENY DRÓG WENIĘTRZNYCH
 - TEREN INFRASTRUKTURY KANALIZACYJNEJ
 - OZNACZENIA DODATKOWE
 - ISTNIEJĄCA SIĘĆ WODOCIĄGOWA
 - PROJEKTOWANA SIĘĆ KANALIZACYJNA
 - PROJEKTOWANY KANAŁ TŁOCZYNY
 - PROJEKTOWANA PRZEPOMPOWNIA ŚCIEKÓW
 - PROJEKTOWANA OCZYSZCZALNA
 - ISTNIEJĄCE LINIE ELEKTROENERGETYCZNE
 - GRANICE PASÓW TECHNICZNYCH OD SIĘCI INFRASTRUKTURY TECHNICZNEJ LUB PAS IZOLUJĄCY TEREN CMENTARZA
 - BUDYNKI ZLOKALIZOWANE NA PODSTAWIE ZDJĘĆ LOTNICZYCH
 - TERENY ZAGRODZONE OSUWANIEM SIĘ MAS ZIEMNYCH

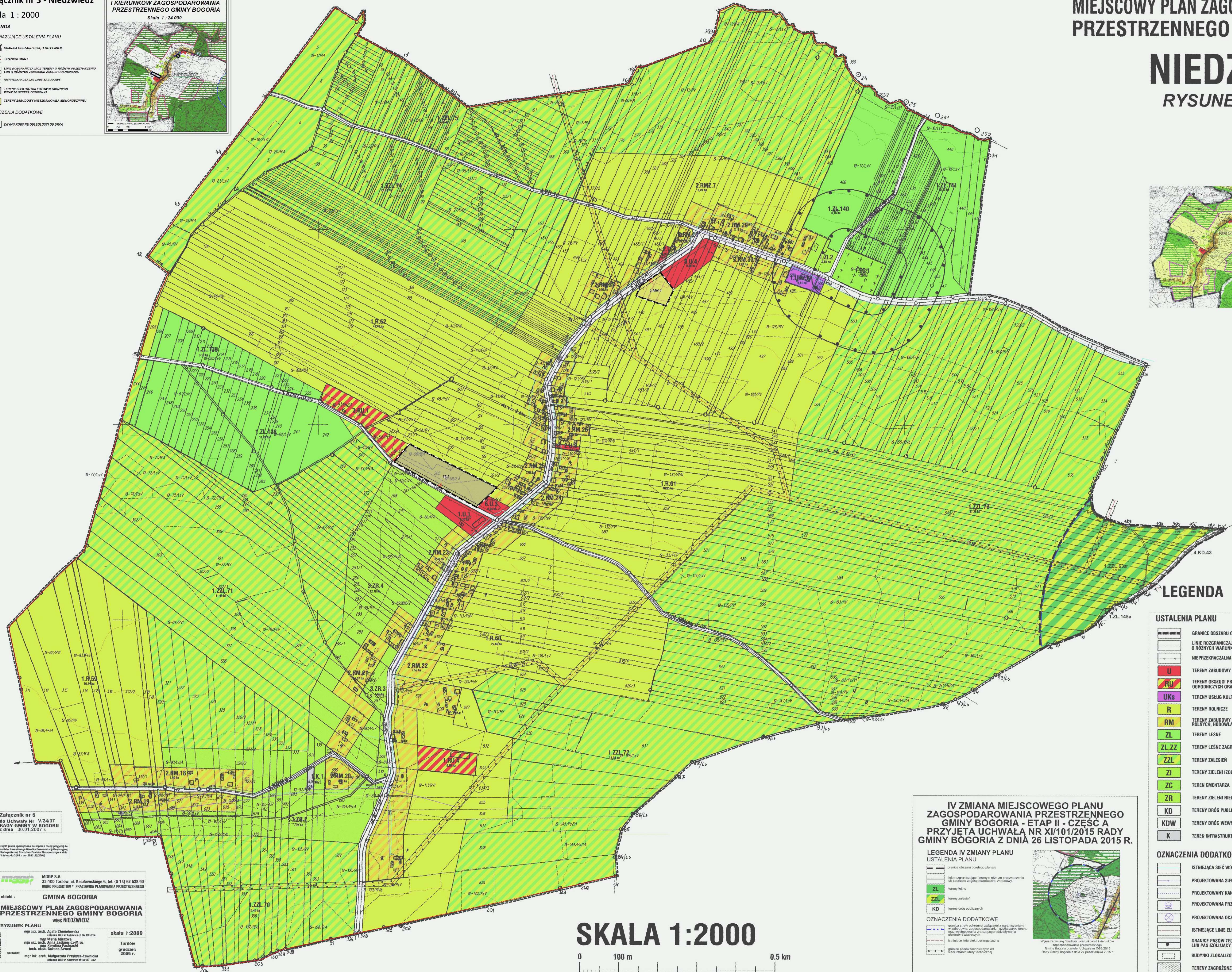

LEGENDA

USTALENIA PLANU

- GRANICA OBSZARU OBJĘTEGO PLANEM
- LINIE ROZGRANICZAJĄCE TERENY O RÓŻNYM PRZEZNACZENIU LUB O RÓŻNYCH WARTOŚCIACH ZABUDOWY I ZAGOSPODAROWANIA TERENU
- NIEPRZEKRACZALNA LINIA ZABUDOWY
- U TERENY ZABUDOWY USŁUGOWEJ
- UKs TERENY USŁUG KULTURY RELIGIJNEGO
- R TERENY ROLNICZE
- RM TERENY ZABUDOWY ZAGRODOWEJ W GOSPODARSTWACH ROLNYCH, HODOWLANCYH I OSRODKOWYCH
- ZL TERENY LESNE
- ZL ZZ TERENY LESNE ZAGRODZONE POWODZIĄ
- ZZL TERENY ZALESIEN
- ZI TERENY ZIELENI IZOLACYJNEJ
- ZC TEREN CMENTARZA
- ZR TERENY ZIELENI NIERZĄDZONEJ
- KD TERENY DRÓG PUBLICZNYCH
- KDW TERENY DRÓG WENIĘTRZNYCH
- K TEREN INFRASTRUKTURY KANALIZACYJNEJ

OZNACZENIA DODATKOWE

- ISTNIEJĄCA SIĘĆ WODOCIĄGOWA
- PROJEKTOWANA SIĘĆ KANALIZACYJNA
- PROJEKTOWANY KANAŁ TŁOCZYNY
- PROJEKTOWANA PRZEPOMPOWNIA ŚCIEKÓW
- PROJEKTOWANA OCZYSZCZALNA
- ISTNIEJĄCE LINIE ELEKTROENERGETYCZNE
- GRANICE PASÓW TECHNICZNYCH OD SIĘCI INFRASTRUKTURY TECHNICZNEJ LUB PAS IZOLUJĄCY TEREN CMENTARZA
- BUDYNKI ZLOKALIZOWANE NA PODSTAWIE ZDJĘĆ LOTNICZYCH
- TERENY ZAGRODZONE OSUWANIEM SIĘ MAS ZIEMNYCH

IV ZMIANA MIEJSCOWEGO PLANU ZAGOSPODAROWANIA PRZESTRZENNEGO GMINY BOGORIA - ETAP II - CZĘŚĆ A PRZYJĘTA UCHWAŁĄ NR XI/101/2015 RADY GMINY BOGORIA Z DNIA 26 LISTOPADA 2015 R.

LEGENDA IV ZMIANY PLANU USTALENIA PLANU

- GRANICA OBSZARU OBJĘTEGO PLANEM
- LINIE ROZGRANICZAJĄCE TERENY O RÓŻNYM PRZEZNACZENIU LUB O RÓŻNYCH WARTOŚCIACH ZABUDOWY I ZAGOSPODAROWANIA TERENU
- ZL TERENY LESNE
- ZZL TERENY ZALESIEN
- KD TERENY DRÓG PUBLICZNYCH

OZNACZENIA DODATKOWE

- GRANICE PASÓW TECHNICZNYCH OD SIĘCI INFRASTRUKTURY TECHNICZNEJ
- WYKAZANIE KOLEJNOŚCI OD DROG

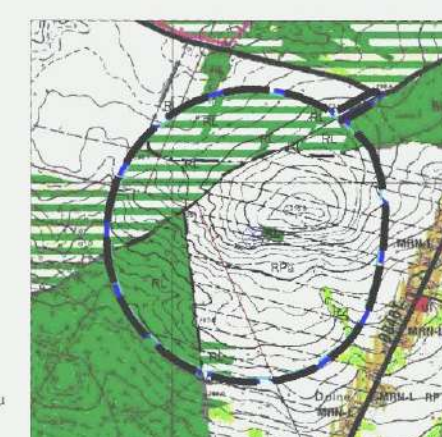

Wyrus ze Studium Uwarunkowań i Kierunków Zagospodarowania Przestrzennego Gminy Bogoria uchwalony w dniu 26 listopada 2015 r. Rada Gminy Bogoria z dnia 27 października 2015 r.

Załącznik nr 5 do Uchwały Nr VI/24/07 Rady Gminy w Bogorii z dnia 30.01.2007 r.

Projekt służy celom informacyjnym i nie stanowi oferty w rozumieniu przepisów prawa. Wykonano w 2015 r. (nr 262/270881)

MGDP S.A.
33-100 Tarnów, ul. Kaczkowskiego 6, tel. (0-14) 62 638 90
BIURO PROJEKTOWO - PLANOWANIA PRZESTRZENNEGO

obekt: **GMINA BOGORIA**
MIEJSCOWY PLAN ZAGOSPODAROWANIA PRZESTRZENNEGO GMINY BOGORIA
WIEŚ NIEDŹWIEDŹ

RYSUNEK PLANU

mgr inż. arch. Agata Chmielowska
mgr inż. arch. Agnieszka Krawiec
mgr inż. arch. Agnieszka Krawiec
mgr inż. arch. Agnieszka Krawiec
mgr inż. arch. Agnieszka Krawiec

skala 1:2000

Tarnów
grudzień
2016 r.

SKALA 1:2000



MIJSCOWY PLAN ZAGOSPODAROWANIA PRZESTRZENNEGO GM. BOGORIA

MALKOWICE

RYSUNEK JEDNOLITY



LEGENDA

	GRANICE OBSZARU OBJĘTEGO PLANEM
	LINIE ROZGRANICZAJĄCE TERENY O RÓŻNYM PRZEZNACZENIU LUB O RÓŻNYCH WARTOŚCIACH ZABUDOWY I ZAGOSPODAROWANIA TERENU
	NIEPRZEKRACZALNA LINIA ZABUDOWY
	TERENY ROLNICZE
	TERENY ZABUDOWY ZAGRODOWEJ W GOSPODARSTWACH ROLNYCH, HODOWLANCZY I OGRÓDNICZYCH
	TERENY LEŚNE
	TERENY ZALESIEN
	TERENY ZIELENI NIURZĄDOWEJ
	TERENY DRÓG PUBLICZNYCH

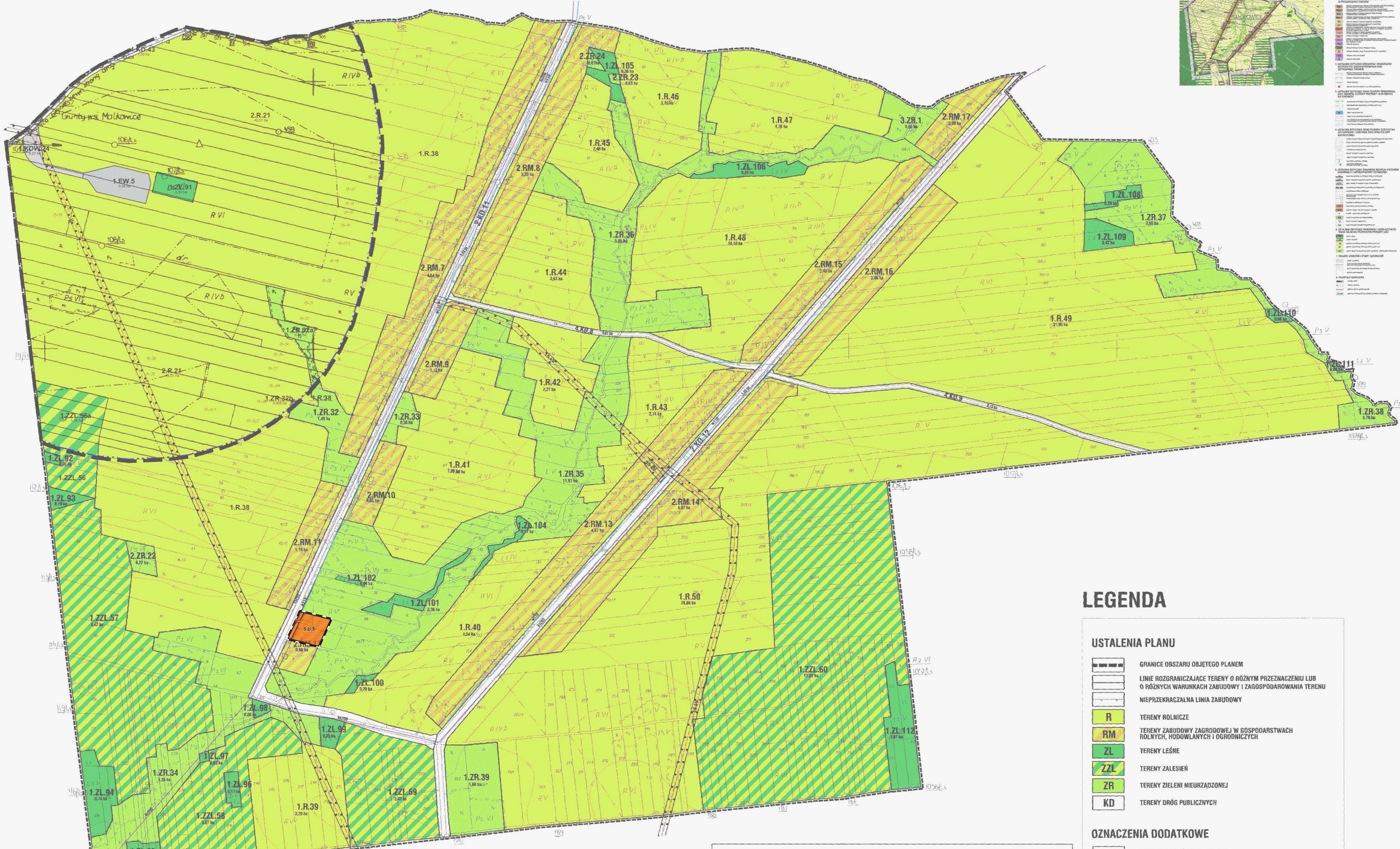

LEGENDA

USTALENIA PLANU

	GRANICE OBSZARU OBJĘTEGO PLANEM
	LINIE ROZGRANICZAJĄCE TERENY O RÓŻNYM PRZEZNACZENIU LUB O RÓŻNYCH WARTOŚCIACH ZABUDOWY I ZAGOSPODAROWANIA TERENU
	NIEPRZEKRACZALNA LINIA ZABUDOWY
	TERENY ROLNICZE
	TERENY ZABUDOWY ZAGRODOWEJ W GOSPODARSTWACH ROLNYCH, HODOWLANCZY I OGRÓDNICZYCH
	TERENY LEŚNE
	TERENY ZALESIEN
	TERENY ZIELENI NIURZĄDOWEJ
	TERENY DRÓG PUBLICZNYCH

OZNACZENIA DODATKOWE

	ISTNIEJĄCA SIEĆ WODOCIĄGOWA
	PROJEKTOWANA SIEĆ KANALIZACYJNA
	ISTNIEJĄCE LINIE ELEKTROENERGETYCZNE
	GRANICE PASÓW TECHNICZNYCH OD SIECI INFRASTRUKTURY TECHNICZNEJ
	BUDYNKI ZLOKALIZOWANE NA PODSTAWIE ZDJĘĆ LOTNICZYCH

V ZMIANA MIJSCOWEGO PLANU ZAGOSPODAROWANIA PRZESTRZENNEGO GMINY BOGORIA - ETAP II

Załącznik nr 4 - Malkowice

Skala 1 : 2000

LEGENDA

OBOWIĄZUJĄCE USTALENIA PLANU

	GRANICE OBSZARU OBJĘTEGO PLANEM
	LINIE ROZGRANICZAJĄCE TERENY O RÓŻNYM PRZEZNACZENIU LUB O RÓŻNYCH WARTOŚCIACH ZABUDOWY I ZAGOSPODAROWANIA TERENU
	NIEPRZEKRACZALNA LINIA ZABUDOWY
	TERENY ZABUDOWY USŁUGOWEJ

OZNACZENIA DODATKOWE

	ZWYMAROWANE ODLEGŁOŚCI OD DRÓG
--	--------------------------------

WYRYS ZE STUDIUM UWARUNKOWAŃ I KIERUNKÓW ZAGOSPODAROWANIA PRZESTRZENNEGO GMINY BOGORIA

Skala 1 : 20 000

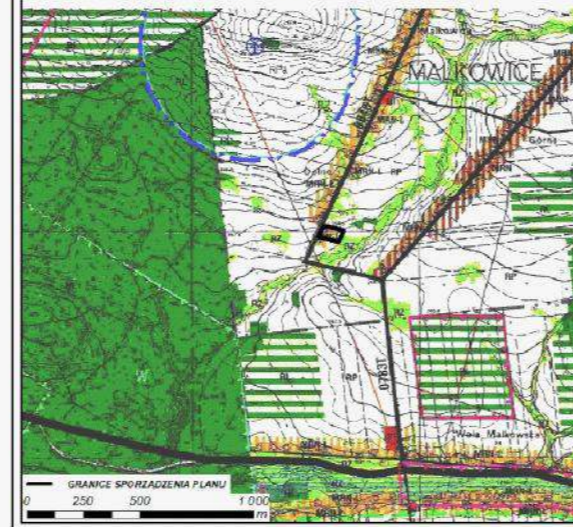

IV ZMIANA MIJSCOWEGO PLANU ZAGOSPODAROWANIA PRZESTRZENNEGO GMINY BOGORIA - ETAP II - CZĘŚĆ A PRZYJĘTA UCHWAŁĄ NR XI/101/2015 RADY GMINY BOGORIA Z DNIA 26 LISTOPADA 2015 R.

LEGENDA IV ZMIANY PLANU USTALENIA PLANU

	granicze obszaru objętego planem
	linie rozgraniczające tereny o różnym przeznaczeniu lub sposobie zagospodarowania i zabudowy
	tereny rolnicze
	tereny zieleni nieurządzonej
	tereny leśne
	tereny zalesień
	tereny elektrowni wiatrowych
	tereny dróg publicznych
	tereny dróg wewnętrznych

OZNACZENIA DODATKOWE

	granicz pasów technicznych od sieci infrastruktury technicznej
--	--

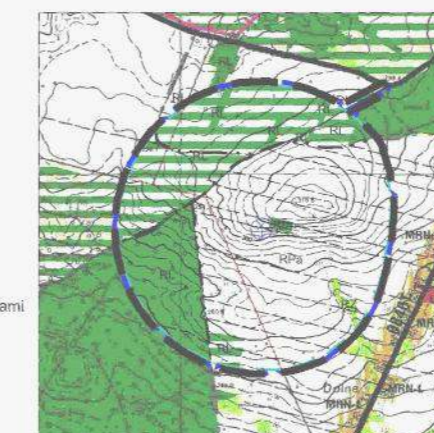

Wyrys ze zmiany Studium Uwarunkowań i Kierunków Zagospodarowania przestrzennego Gminy Bogoria przyjętej Uchwałą nr XI/101/2015 Rady Gminy Bogoria z dnia 27 października 2015 r.



Załącznik nr 6 do Uchwały Nr V/24/07 Rady Gminy w Bogorii z dnia 30.01.2007 r.

MGPP S.A.
33-100 Tarnów, ul. Kaczkowskiego 6, tel. (0-14) 62 539 90
BIURO PROJEKTÓW • PRACOWNIA PLANOWANIA PRZESTRZENNEGO

obiekt : **GMINA BOGORIA**

MIJSCOWY PLAN ZAGOSPODAROWANIA PRZESTRZENNEGO GMINY BOGORIA
wiciś MALKOWICE

RYSUNEK PLANU
mgr inż. arch. Agnieszka Chmielowska
c.d.m. OIU w Katowicach Nr KI-314
mgr inż. arch. Anna Jaskiewicz-Mróć
mgr Karolina Pastuch
tech. obch. Beata Szewc
mgr inż. arch. Małgorzata Przybycz-Kozłowska
c.d.m. OIU w Katowicach Nr KI-252

skala 1:2000

Tarnów
grudzień
2006 r.

Projekt planu sporządzony na podstawie danych otrzymanych z Urzędu Geodezji i Kartografii Województwa Śląskiego i Kartograficznego Urzędu Powiatu Zawoniańskiego w dniu 15 listopada 2014 r. (nr 2062-37/2014)

SKALA 1:2000



MIEJSCOWY PLAN ZAGOSPODAROWANIA PRZESTRZENNEGO GM. BOGORIA

GRZYBÓW RYSUNEK JEDNOLITY

V ZMIANA MIEJSCOWEGO PLANU ZAGOSPODAROWANIA PRZESTRZENNEGO GMINY BOGORIA - ETAP II

Załącznik nr 6 - Grzybów

Skala 1 : 2000

WYRYS ZE STUDIUM UWARUNKOWAN I KIERUNKÓW ZAGOSPODAROWANIA PRZESTRZENNEGO GMINY BOGORIA

Skala 1 : 20 000

LEGENDA

OBOWIĄZUJĄCE USTALENIA PLANU

- GRANICA OBSZARU OBJĘTEGO PLANEM
- GRANICA GMINY
- LINIE ROZGRANICZAJĄCE TERENY O RÓŻNYM PRZEZNACZENIU LUB O RÓŻNYCH WYKONAWCZYCH ZABUDOWY I ZAGOSPODAROWANIA TERENU
- NIEPRZEKACZALNA LINIA ZABUDOWY
- TERENY ELEKTROENERGETYCZNYCH WRAZ ZE STREFĄ OCHRONNĄ

OZNACZENIA DODATKOWE

- ZYMBAROWANIE ODLEGŁOŚCI OD DRÓG
- TERENY OSUWISKOWE

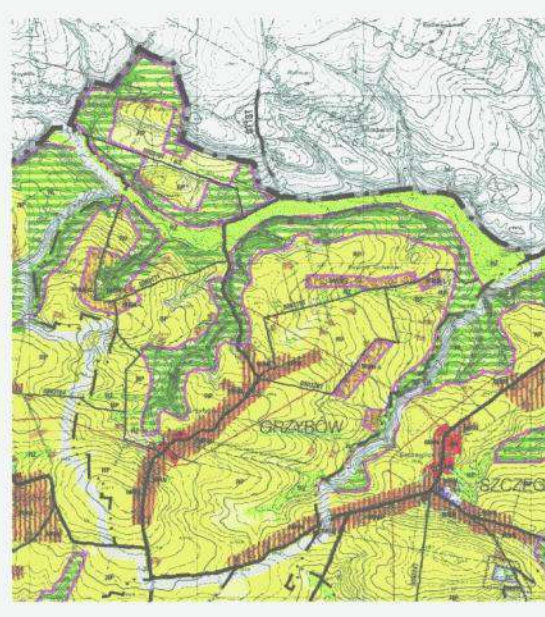
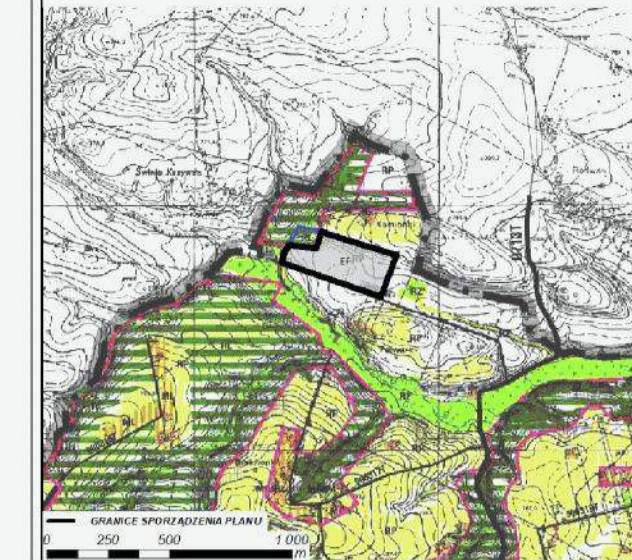

- #### LEGENDA
- TERENY ZABUDOWY USŁUGOWEJ
 - TERENY ROLNICZE
 - TERENY ZABUDOWY REKREACJI INDYWIDUALNEJ
 - TERENY ZABUDOWY ZAGRODOWEJ W GOSPODARSTWACH ROLNICZYCH, HODOWLANYCH I OGRODNICZYCH
 - TERENY ROLNICZE, W KTÓRYCH NIE WYKLUCZA SIĘ ZABUDOWY
 - TERENY LEŚNE
 - TERENY ZALEŚNIE
 - TERENY ZIELENI NIEURZĄDZONEJ
 - TERENY DRÓG PUBLICZNYCH
 - TERENY DRÓG WNETRZNYCH

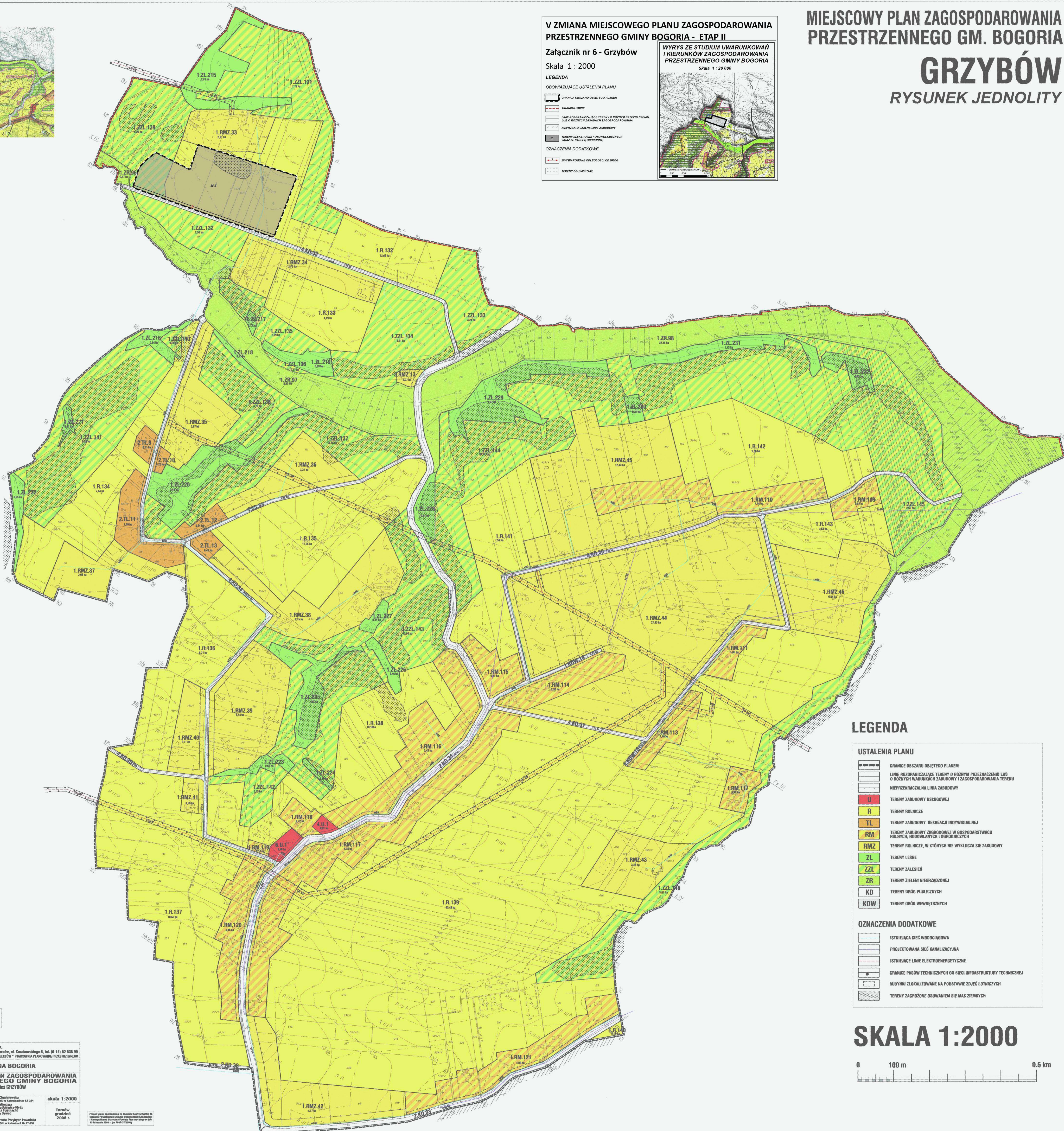

LEGENDA

- ##### USTALENIA PLANU
- GRANICE OBSZARU OBJĘTEGO PLANEM
 - LINIE ROZGRANICZAJĄCE TERENY O RÓŻNYM PRZEZNACZENIU LUB O RÓŻNYCH WYKONAWCZYCH ZABUDOWY I ZAGOSPODAROWANIA TERENU
 - NIEPRZEKACZALNA LINIA ZABUDOWY
 - TERENY ZABUDOWY USŁUGOWEJ
 - TERENY ROLNICZE
 - TERENY ZABUDOWY REKREACJI INDYWIDUALNEJ
 - TERENY ZABUDOWY ZAGRODOWEJ W GOSPODARSTWACH ROLNICZYCH, HODOWLANYCH I OGRODNICZYCH
 - TERENY ROLNICZE, W KTÓRYCH NIE WYKLUCZA SIĘ ZABUDOWY
 - TERENY LEŚNE
 - TERENY ZALEŚNIE
 - TERENY ZIELENI NIEURZĄDZONEJ
 - TERENY DRÓG PUBLICZNYCH
 - TERENY DRÓG WNETRZNYCH
- ##### OZNACZENIA DODATKOWE
- ISTNIEJĄCA SIĘĆ WODOCIĄGOWA
 - PROJEKTOWANA SIĘĆ KANALIZACYJNA
 - ISTNIEJĄCE LINIE ELEKTROENERGETYCZNE
 - GRANICE PASÓW TECHNICZNYCH OD SIĘCI INFRASTRUKTURY TECHNICZNEJ
 - BUDYNKI ZLOKALIZOWANE NA PODSTAWIE ZDJĘĆ LOTNICZYCH
 - TERENY ZAGROŻONE OSUWANIEM SIĘ MAS ZIEMNYCH

SKALA 1:2000



Załącznik nr 8 do Uchwały Nr VI/24/07 Rady Gminy w Bogorii z dnia 30.01.2007 r.

MGEP S.A. 33-100 Tarnów, ul. Kaszubskiego 6, tel. (0-14) 62 638 90 BIURO PROJEKTOWY * PLANOWANIA PRZESTRZENNEGO

obiekty: **GMINA BOGORIA**
MIEJSCOWY PLAN ZAGOSPODAROWANIA PRZESTRZENNEGO GMINY BOGORIA
WIEŚ GRZYBÓW

RYSUNEK PLANU
mgr inż. arch. Agnieszka Chmielowska
mgr inż. arch. Robert Góral w Katowicach ul. 47-114
mgr inż. arch. Rafał Jasiński-Miś
mgr inż. arch. Andrzej Kozłowski
mgr inż. arch. Barbara Szwed
mgr inż. arch. Małgorzata Przytycka-Samochocka
tel. 011 82 22 22 22

skala 1:2000
Tarnów
grudzień
2006 r.

Projekt planu opracowano na podstawie mapy geodezyjnej 1:50000, planu zagospodarowania przestrzennego gminy Bogoria, planu zagospodarowania przestrzennego wsi Grzybów, planu zagospodarowania przestrzennego wsi Grzybów z dnia 30.01.2007 r. i planu zagospodarowania przestrzennego wsi Grzybów z dnia 30.01.2007 r.

MIEJSCOWY PLAN ZAGOSPODAROWANIA PRZESTRZENNEGO GM. BOGORIA

SZCZEGLICE

RYSUNEK JEDNOLITY

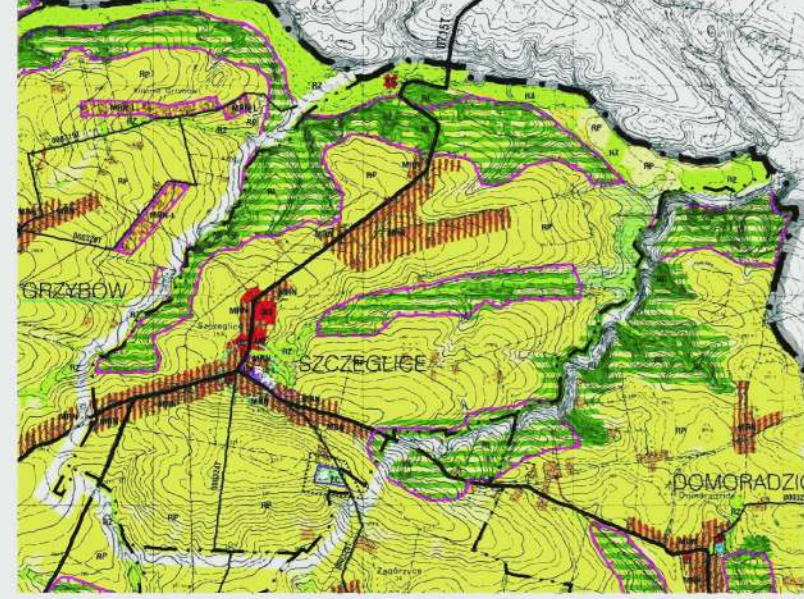

LEGENDA

[Symbol]	Linie rozgraniczające tereny o różnym przeznaczeniu lub o różnych warunkach zabudowy i zagospodarowania terenu
[Symbol]	Nieprzekraczalna linia zabudowy
[Symbol]	Tereny zabudowy mieszkaniowej jednorodzinnej
[Symbol]	Tereny zabudowy usługowej
[Symbol]	Tereny usług kultury religijnej
[Symbol]	Tereny rolnicze
[Symbol]	Tereny zabudowy zagrodowej w gospodarstwach rolnych, hodowlanych i ogrodniczych
[Symbol]	Tereny rolnicze, w których nie wyklucza się zabudowy
[Symbol]	Tereny leśne
[Symbol]	Tereny zalesień
[Symbol]	Tereny zieleni izolacyjnej
[Symbol]	Tereny cmentarzy
[Symbol]	Tereny zieleni nieurządzonej
[Symbol]	Tereny zieleni nieurządzonej zagrożone powodzią
[Symbol]	Tereny dróg publicznych
[Symbol]	Tereny dróg wewnętrznych
[Symbol]	Tereny infrastruktury kanalizacyjnej
[Symbol]	Tereny infrastruktury telekomunikacyjnej
[Symbol]	Strefa ochrony konserwatorskiej - strefa ochrony kompozycji parku podworskiego
[Symbol]	Strefa ochrony konserwatorskiej - strefa ochrony kompozycji wokół kościoła

LEGENDA

USTALENIA PLANU

[Symbol]	GRANICE OBSZARU OBJĘTEGO PLANEM
[Symbol]	LINIE ROZGRANICZAJĄCE TERENY O RÓŻNYM PRZEZNACZENIU LUB O RÓŻNYCH WARTKACH ZABUDOWY I ZAGOSPODAROWANIA TERENU
[Symbol]	NIEPRZEKACZALNA LINIA ZABUDOWY
[Symbol]	TEREN ZABUDOWY MIESZKANIOWEJ JEDNORODZINNEJ
[Symbol]	TERENY ZABUDOWY USŁUGOWEJ
[Symbol]	TERENY USŁUG KULTURY RELIGIJNEGO
[Symbol]	TERENY ROLNICZE
[Symbol]	TERENY ZABUDOWY ZAGRODOWEJ W GOSPODARSTWACH ROLNYCH, HODOWLANYCH I OGDONICZYCH
[Symbol]	TERENY ROLNICZE, W KTÓRYCH NIE WYKLUCZA SIĘ ZABUDOWY
[Symbol]	TERENY LEŚNE
[Symbol]	TERENY ZALESIEN
[Symbol]	TERENY ZIELENI IZOLACYJNEJ
[Symbol]	TEREN CMENTARZA
[Symbol]	TERENY ZIELENI NIEURZĄDZONEJ
[Symbol]	TERENY ZIELENI NIEURZĄDZONEJ ZAGROŻONE POWODZIĄ
[Symbol]	TERENY DRÓG PUBLICZNYCH
[Symbol]	TERENY DRÓG WENWETRYNYCH
[Symbol]	TERENY INFRASTRUKTURY KANALIZACYJNEJ
[Symbol]	TERENY INFRASTRUKTURY TELEKOMUNIKACYJNEJ
[Symbol]	STREFA OCHRONY KONSERWATORSKIEJ - STREFA OCHRONY KOMPOZYCJI PARKU PODWORSKIEGO
[Symbol]	STREFA OCHRONY KONSERWATORSKIEJ - STREFA OCHRONY KOMPOZYCJI WOKÓŁ KOŚCIOŁA

OZNACZENIA DODATKOWE

[Symbol]	ISTNIEJĄCA SIĘĆ WODOCIĄGOWA
[Symbol]	PROJEKTOWANA SIĘĆ KANALIZACYJNA
[Symbol]	PROJEKTOWANY KANAŁ TŁOCZNY
[Symbol]	PROJEKTOWANA PRZEPOMPOWNIA ŚCIEKÓW
[Symbol]	PROJEKTOWANA OCZYSZCZALNIA
[Symbol]	ISTNIEJĄCE LINIE ELEKTROENERGETYCZNE
[Symbol]	GRANICE PASÓW TECHNICZNYCH OD SIECI INFRASTRUKTURY TECHNICZNEJ LUB PASÓW IZOLACYJNY TEREN CMENTARZA
[Symbol]	BUDYNKI ZLOKALIZOWANE NA PODSTAWIE ZDJĘĆ LOTNICZYCH
[Symbol]	POMNIK PRZYRODY
[Symbol]	OBIEKT Z REJESTRU ZABYTKÓW
[Symbol]	OBIEKT Z EWIDENCJI ZABYTKÓW
[Symbol]	TERENY ZAGROŻONE OSUWANIEM SIĘ MAS ZIEMNYCH

SKALA 1:2000



IV ZMIANA MIEJSCOWEGO PLANU ZAGOSPODAROWANIA PRZESTRZENNEGO GMINY BOGORIA - ETAP II - CZĘŚĆ A
PRZYJĘTA UCHWAŁĄ NR XI/101/2015 RADY GMINY BOGORIA Z DNIA 26 LISTOPADA 2015 R.

LEGENDA IV ZMIANY PLANU

[Symbol]	granicę obszaru objętego planem
[Symbol]	linie rozgraniczające tereny o różnym przeznaczeniu lub o różnych warunkach zabudowy i zagospodarowania terenu
[Symbol]	tereny rolnicze
[Symbol]	tereny zieleni nieurządzonej
[Symbol]	tereny elektroenergetycznych
[Symbol]	tereny dróg publicznych
[Symbol]	tereny dróg wewnętrznych
[Symbol]	tereny infrastruktury telekomunikacyjnej

OZNACZENIA DODATKOWE

[Symbol]	granicę strefy ochrony konserwatorskiej - strefy ochrony kompozycji parku podworskiego oraz występowania znaczących oddziaływań elektroenergetycznych
[Symbol]	istniejące linie elektroenergetyczne
[Symbol]	granicę pasów technicznych od sieci infrastruktury technicznej lub pasów izolacyjnych teren cmentarzy

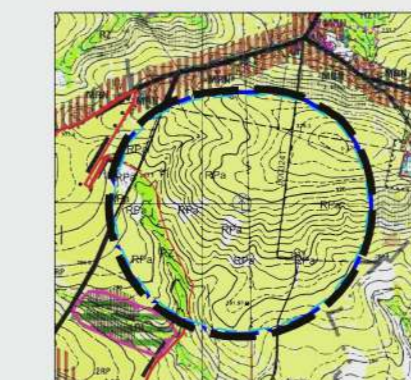

Wzrost: zmiana Studium uwarunkowań i kierunków zagospodarowania przestrzennego Gminy Bogoria (projekt uchwalony w 2015 r.)
Rada Gminy Bogoria z dnia 27 października 2015 r.



Załącznik nr 9
do Uchwały Nr V/24/07
Rady Gminy w Bogorii
z dnia 30.01.2007 r.

MGGP S.A.
33-100 Tarnów, ul. Kaczkowskiego 6, tel. (0-14) 62 636 90
BIURO PROJEKTÓW - PRACOWNIA PLANOWANIA PRZESTRZENNEGO

obiekt: **GMINA BOGORIA**
MIEJSCOWY PLAN ZAGOSPODAROWANIA PRZESTRZENNEGO GMINY BOGORIA
WIEŚ SZCZEGLICE

RYSUNEK PLANU
mgr inż. arch. Agata Chmielowska
mgr inż. arch. Anna Jasińska-Mirz
mgr inż. arch. Karolina Zajączkiewicz
mgr inż. arch. Magdalena Przytycki-Zawacka
całość 011 w Katowicach nr 47-252

skala 1:2000
Tarnów
Grudzień 2006 r.

Projekt opracowany na podstawie danych dostarczonych przez Urząd Gminy Bogoria. Wykresy i rysunki techniczne opracowane przez Biuro Projektów MGGP S.A. w Tarnowie. Projekt wykonany w 2006 r.

MIJSCOWY PLAN ZAGOSPODAROWANIA PRZESTRZENNEGO GM. BOGORIA

DOMARADZICE

RYSUNEK JEDNOLITY

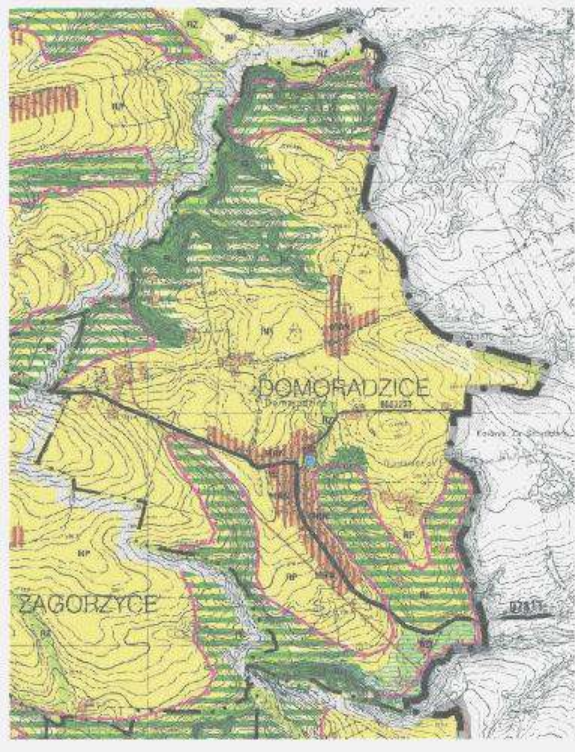

LEGENDA

1. OBRÓBKA I WYKONANIE PRAC PROJEKTYWNYCH

2. OBRÓBKA I WYKONANIE PRAC PROJEKTYWNYCH

3. OBRÓBKA I WYKONANIE PRAC PROJEKTYWNYCH

4. OBRÓBKA I WYKONANIE PRAC PROJEKTYWNYCH

5. OBRÓBKA I WYKONANIE PRAC PROJEKTYWNYCH

6. OBRÓBKA I WYKONANIE PRAC PROJEKTYWNYCH

7. OBRÓBKA I WYKONANIE PRAC PROJEKTYWNYCH

8. OBRÓBKA I WYKONANIE PRAC PROJEKTYWNYCH

9. OBRÓBKA I WYKONANIE PRAC PROJEKTYWNYCH

10. OBRÓBKA I WYKONANIE PRAC PROJEKTYWNYCH

11. OBRÓBKA I WYKONANIE PRAC PROJEKTYWNYCH

12. OBRÓBKA I WYKONANIE PRAC PROJEKTYWNYCH

13. OBRÓBKA I WYKONANIE PRAC PROJEKTYWNYCH

14. OBRÓBKA I WYKONANIE PRAC PROJEKTYWNYCH

15. OBRÓBKA I WYKONANIE PRAC PROJEKTYWNYCH

16. OBRÓBKA I WYKONANIE PRAC PROJEKTYWNYCH

17. OBRÓBKA I WYKONANIE PRAC PROJEKTYWNYCH

18. OBRÓBKA I WYKONANIE PRAC PROJEKTYWNYCH

19. OBRÓBKA I WYKONANIE PRAC PROJEKTYWNYCH

20. OBRÓBKA I WYKONANIE PRAC PROJEKTYWNYCH

21. OBRÓBKA I WYKONANIE PRAC PROJEKTYWNYCH

22. OBRÓBKA I WYKONANIE PRAC PROJEKTYWNYCH

23. OBRÓBKA I WYKONANIE PRAC PROJEKTYWNYCH

24. OBRÓBKA I WYKONANIE PRAC PROJEKTYWNYCH

25. OBRÓBKA I WYKONANIE PRAC PROJEKTYWNYCH

26. OBRÓBKA I WYKONANIE PRAC PROJEKTYWNYCH

27. OBRÓBKA I WYKONANIE PRAC PROJEKTYWNYCH

28. OBRÓBKA I WYKONANIE PRAC PROJEKTYWNYCH

29. OBRÓBKA I WYKONANIE PRAC PROJEKTYWNYCH

30. OBRÓBKA I WYKONANIE PRAC PROJEKTYWNYCH

31. OBRÓBKA I WYKONANIE PRAC PROJEKTYWNYCH

32. OBRÓBKA I WYKONANIE PRAC PROJEKTYWNYCH

33. OBRÓBKA I WYKONANIE PRAC PROJEKTYWNYCH

34. OBRÓBKA I WYKONANIE PRAC PROJEKTYWNYCH

35. OBRÓBKA I WYKONANIE PRAC PROJEKTYWNYCH

36. OBRÓBKA I WYKONANIE PRAC PROJEKTYWNYCH

37. OBRÓBKA I WYKONANIE PRAC PROJEKTYWNYCH

38. OBRÓBKA I WYKONANIE PRAC PROJEKTYWNYCH

39. OBRÓBKA I WYKONANIE PRAC PROJEKTYWNYCH

40. OBRÓBKA I WYKONANIE PRAC PROJEKTYWNYCH

41. OBRÓBKA I WYKONANIE PRAC PROJEKTYWNYCH

42. OBRÓBKA I WYKONANIE PRAC PROJEKTYWNYCH

43. OBRÓBKA I WYKONANIE PRAC PROJEKTYWNYCH

44. OBRÓBKA I WYKONANIE PRAC PROJEKTYWNYCH

45. OBRÓBKA I WYKONANIE PRAC PROJEKTYWNYCH

46. OBRÓBKA I WYKONANIE PRAC PROJEKTYWNYCH

47. OBRÓBKA I WYKONANIE PRAC PROJEKTYWNYCH

48. OBRÓBKA I WYKONANIE PRAC PROJEKTYWNYCH

49. OBRÓBKA I WYKONANIE PRAC PROJEKTYWNYCH

50. OBRÓBKA I WYKONANIE PRAC PROJEKTYWNYCH

LEGENDA

USTALENIA PLANU

- GRANICE OBSZARU OBJĘTEGO PLANEM
- LINIE ROZGRANICZAJĄCE TERENY O RÓŻNYM PRZEZNACZENIU LUB O RÓŻNYCH WARUNKACH ZABUDOWY I ZAGOSPODAROWANIA TERENU
- NIEPRZEKACZALNA LINIA ZABUDOWY
- U** TERENY ZABUDOWY USŁUGOWEJ
- R** TERENY ROLNICZE
- RM** TERENY ZABUDOWY ZAGRODOWEJ W GOSPODARSTWACH ROLNYCH, HODOWLANIACH I OGRÓDNICZYCH
- RMZ** TERENY ROLNICZE, W KTÓRYCH NIE WYKLUCZA SIĘ ZABUDOWY
- ZL** TERENY LEŚNE
- ZZL** TERENY ZALESIEN
- ZR** TERENY ZIELENI NIURZĄDZONEJ
- ZR.ZZ** TERENY ZIELENI NIURZĄDZONEJ ZAGROŻONE POWODZIĄ
- KD** TERENY DRÓG PUBLICZNYCH
- KDW** TERENY DRÓG WEWNĘTRZNYCH
- K** TEREN INFRASTRUKTURY KANALIZACYJNEJ

OZNACZENIA DODATKOWE

- ISTNIEJĄCA SIĘĆ WODOCIĄGOWA
- PROJEKTOWANA SIĘĆ KANALIZACYJNA
- PROJEKTOWANA OCZYSZCZALNIA
- ISTNIEJĄCE LINIE ELEKTROENERGETYCZNE
- GRANICE PASÓW TECHNICZNYCH OD SIECI INFRASTRUKTURY TECHNICZNEJ
- BUDYNKI ZLOKALIZOWANE NA PODSTAWIE ZDJĘĆ LOTNICZYCH
- OBIEKTY NIESTNIEJĄCE W TERENIE
- OBIEKT Z EWIDENCJI ZABYTKÓW
- TERENY ZAGROŻONE OSUWANIEM SIĘ MAS ZIEMNYCH

SKALA 1:2000

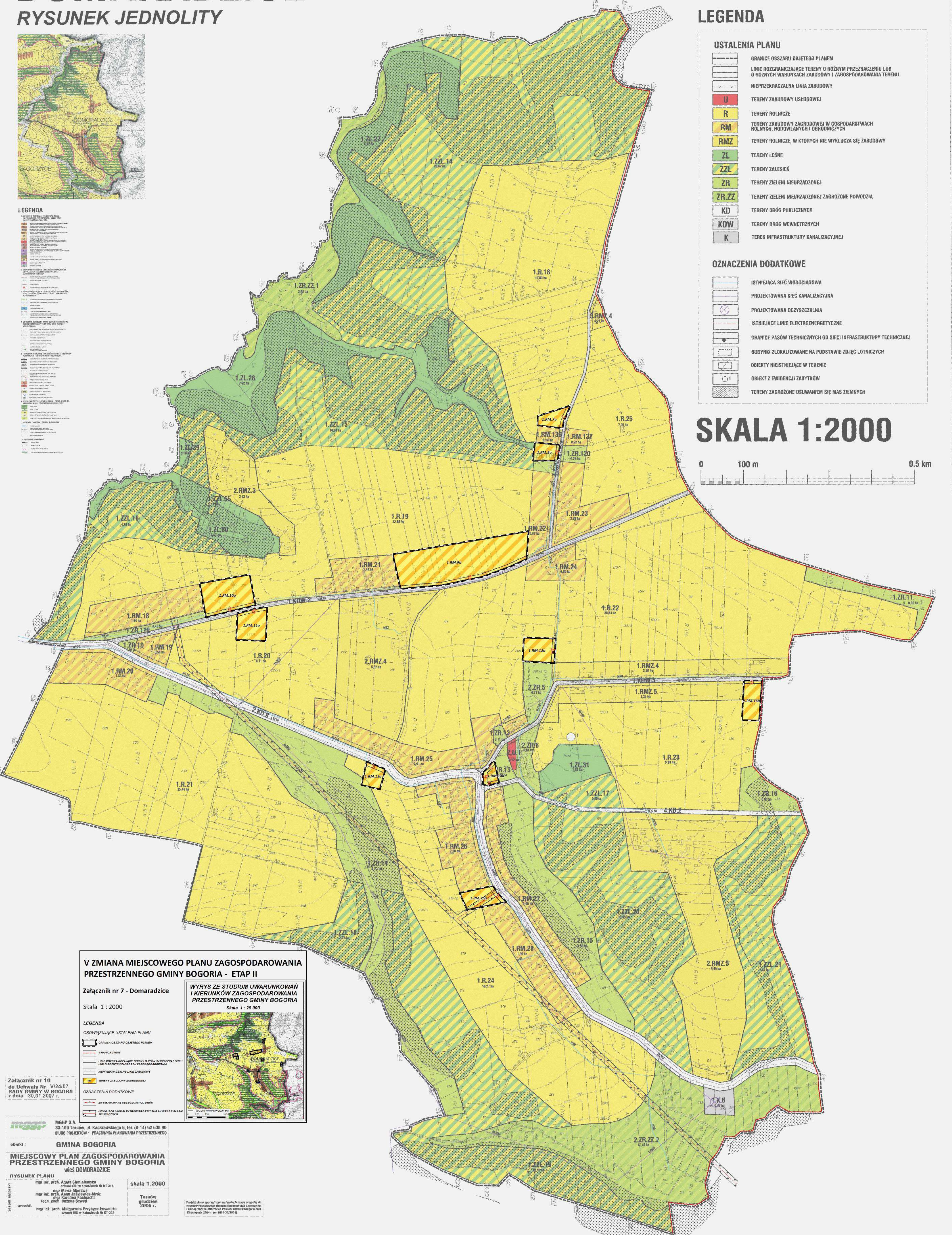

V ZMIANA MIJSCOWEGO PLANU ZAGOSPODAROWANIA PRZESTRZENNEGO GMINY BOGORIA - ETAP II

Załącznik nr 7 - Domaradzice

Skala 1: 2000

WYRYS ZE STUDIUM UWARUNKÓW I KIERUNKÓW ZAGOSPODAROWANIA PRZESTRZENNEGO GMINY BOGORIA

Skala 1: 25 000

LEGENDA

OROWIĄZUJĄCE USTALENIA PLANU

- GRANICA OBSZARU OBJĘTEGO PLANEM
- GRANICA GMINY
- LINIE ROZGRANICZAJĄCE TERENY O RÓŻNYM PRZEZNACZENIU LUB O RÓŻNYCH WARUNKACH ZABUDOWY I ZAGOSPODAROWANIA TERENU
- NIEPRZEKACZALNA LINIA ZABUDOWY
- TERENY ZABUDOWY ZAGRODOWEJ
- OZNACZENIA DODATKOWE
- WYMIAROWANE ODLEGŁOŚCI OD DRÓG
- ISTNIEJĄCE LINIE ELEKTROENERGETYCZNE I LINIE PASÓW TECHNICZNYCH

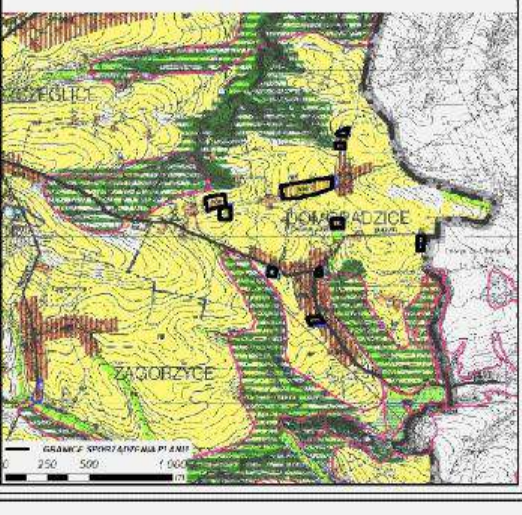

Załącznik nr 10 do Uchwały Nr V/24/07 Rady Gminy w Bogorii z dnia 30.01.2007 r.

MGP S.A.
33-100 Tarnobrzeg, ul. Kaszubskiego 6, tel. (0-14) 62 638 90
BIURO PROJEKTÓW - PRACOWNIA PLANOWANIA PRZESTRZENNEGO

obiekt: **GMINA BOGORIA**
MIJSCOWY PLAN ZAGOSPODAROWANIA PRZESTRZENNEGO GMINY BOGORIA
wieś DOMARADZICE

RYSUNEK PLANU
mgr inż. arch. Agnieszka Chmielewska
ul. Włocławskiego 10, 01-141 Warszawa tel. 22 634 11 11
mgr inż. arch. Anna Jędrzejewska-Mroz
mgr inż. arch. Karolina Fajonczyk
loch. arch. Beata Szwed
mgr inż. arch. Małgorzata Przybył-Czarnicka
ul. Włocławskiego 10, 01-141 Warszawa tel. 22 634 11 11

skala 1:2000
Tarnobrzeg
grudzień
2006 r.

Projekt sfinansowany przez Gminę Bogoria w ramach budżetu państwa
z budżetu Państwowego Funduszu Ekologicznego (PFE) w ramach
Lubuskiego Obszaru Priorytetowego (LOP) w ramach
15 sierpnia 2006 r. (nr 2005-3/2006)

MIEJSCOWY PLAN ZAGOSPODAROWANIA PRZESTRZENNEGO GM. BOGORIA

ZAGORZYCE

RYSUNEK JEDNOLITY

LEGENDA

- 1. STYLIZACJA I KODY KOLOROWE
- 2. STYLIZACJA I KODY KOLOROWE
- 3. STYLIZACJA I KODY KOLOROWE
- 4. STYLIZACJA I KODY KOLOROWE
- 5. STYLIZACJA I KODY KOLOROWE
- 6. STYLIZACJA I KODY KOLOROWE
- 7. STYLIZACJA I KODY KOLOROWE
- 8. STYLIZACJA I KODY KOLOROWE
- 9. STYLIZACJA I KODY KOLOROWE
- 10. STYLIZACJA I KODY KOLOROWE
- 11. STYLIZACJA I KODY KOLOROWE
- 12. STYLIZACJA I KODY KOLOROWE
- 13. STYLIZACJA I KODY KOLOROWE
- 14. STYLIZACJA I KODY KOLOROWE
- 15. STYLIZACJA I KODY KOLOROWE
- 16. STYLIZACJA I KODY KOLOROWE
- 17. STYLIZACJA I KODY KOLOROWE
- 18. STYLIZACJA I KODY KOLOROWE
- 19. STYLIZACJA I KODY KOLOROWE
- 20. STYLIZACJA I KODY KOLOROWE
- 21. STYLIZACJA I KODY KOLOROWE
- 22. STYLIZACJA I KODY KOLOROWE
- 23. STYLIZACJA I KODY KOLOROWE
- 24. STYLIZACJA I KODY KOLOROWE
- 25. STYLIZACJA I KODY KOLOROWE
- 26. STYLIZACJA I KODY KOLOROWE
- 27. STYLIZACJA I KODY KOLOROWE
- 28. STYLIZACJA I KODY KOLOROWE
- 29. STYLIZACJA I KODY KOLOROWE
- 30. STYLIZACJA I KODY KOLOROWE
- 31. STYLIZACJA I KODY KOLOROWE
- 32. STYLIZACJA I KODY KOLOROWE
- 33. STYLIZACJA I KODY KOLOROWE
- 34. STYLIZACJA I KODY KOLOROWE
- 35. STYLIZACJA I KODY KOLOROWE
- 36. STYLIZACJA I KODY KOLOROWE
- 37. STYLIZACJA I KODY KOLOROWE
- 38. STYLIZACJA I KODY KOLOROWE
- 39. STYLIZACJA I KODY KOLOROWE
- 40. STYLIZACJA I KODY KOLOROWE
- 41. STYLIZACJA I KODY KOLOROWE
- 42. STYLIZACJA I KODY KOLOROWE
- 43. STYLIZACJA I KODY KOLOROWE
- 44. STYLIZACJA I KODY KOLOROWE
- 45. STYLIZACJA I KODY KOLOROWE
- 46. STYLIZACJA I KODY KOLOROWE
- 47. STYLIZACJA I KODY KOLOROWE
- 48. STYLIZACJA I KODY KOLOROWE
- 49. STYLIZACJA I KODY KOLOROWE
- 50. STYLIZACJA I KODY KOLOROWE
- 51. STYLIZACJA I KODY KOLOROWE
- 52. STYLIZACJA I KODY KOLOROWE
- 53. STYLIZACJA I KODY KOLOROWE
- 54. STYLIZACJA I KODY KOLOROWE
- 55. STYLIZACJA I KODY KOLOROWE
- 56. STYLIZACJA I KODY KOLOROWE
- 57. STYLIZACJA I KODY KOLOROWE
- 58. STYLIZACJA I KODY KOLOROWE
- 59. STYLIZACJA I KODY KOLOROWE
- 60. STYLIZACJA I KODY KOLOROWE
- 61. STYLIZACJA I KODY KOLOROWE
- 62. STYLIZACJA I KODY KOLOROWE
- 63. STYLIZACJA I KODY KOLOROWE
- 64. STYLIZACJA I KODY KOLOROWE
- 65. STYLIZACJA I KODY KOLOROWE
- 66. STYLIZACJA I KODY KOLOROWE
- 67. STYLIZACJA I KODY KOLOROWE
- 68. STYLIZACJA I KODY KOLOROWE
- 69. STYLIZACJA I KODY KOLOROWE
- 70. STYLIZACJA I KODY KOLOROWE
- 71. STYLIZACJA I KODY KOLOROWE
- 72. STYLIZACJA I KODY KOLOROWE
- 73. STYLIZACJA I KODY KOLOROWE
- 74. STYLIZACJA I KODY KOLOROWE
- 75. STYLIZACJA I KODY KOLOROWE
- 76. STYLIZACJA I KODY KOLOROWE
- 77. STYLIZACJA I KODY KOLOROWE
- 78. STYLIZACJA I KODY KOLOROWE
- 79. STYLIZACJA I KODY KOLOROWE
- 80. STYLIZACJA I KODY KOLOROWE
- 81. STYLIZACJA I KODY KOLOROWE
- 82. STYLIZACJA I KODY KOLOROWE
- 83. STYLIZACJA I KODY KOLOROWE
- 84. STYLIZACJA I KODY KOLOROWE
- 85. STYLIZACJA I KODY KOLOROWE
- 86. STYLIZACJA I KODY KOLOROWE
- 87. STYLIZACJA I KODY KOLOROWE
- 88. STYLIZACJA I KODY KOLOROWE
- 89. STYLIZACJA I KODY KOLOROWE
- 90. STYLIZACJA I KODY KOLOROWE
- 91. STYLIZACJA I KODY KOLOROWE
- 92. STYLIZACJA I KODY KOLOROWE
- 93. STYLIZACJA I KODY KOLOROWE
- 94. STYLIZACJA I KODY KOLOROWE
- 95. STYLIZACJA I KODY KOLOROWE
- 96. STYLIZACJA I KODY KOLOROWE
- 97. STYLIZACJA I KODY KOLOROWE
- 98. STYLIZACJA I KODY KOLOROWE
- 99. STYLIZACJA I KODY KOLOROWE
- 100. STYLIZACJA I KODY KOLOROWE

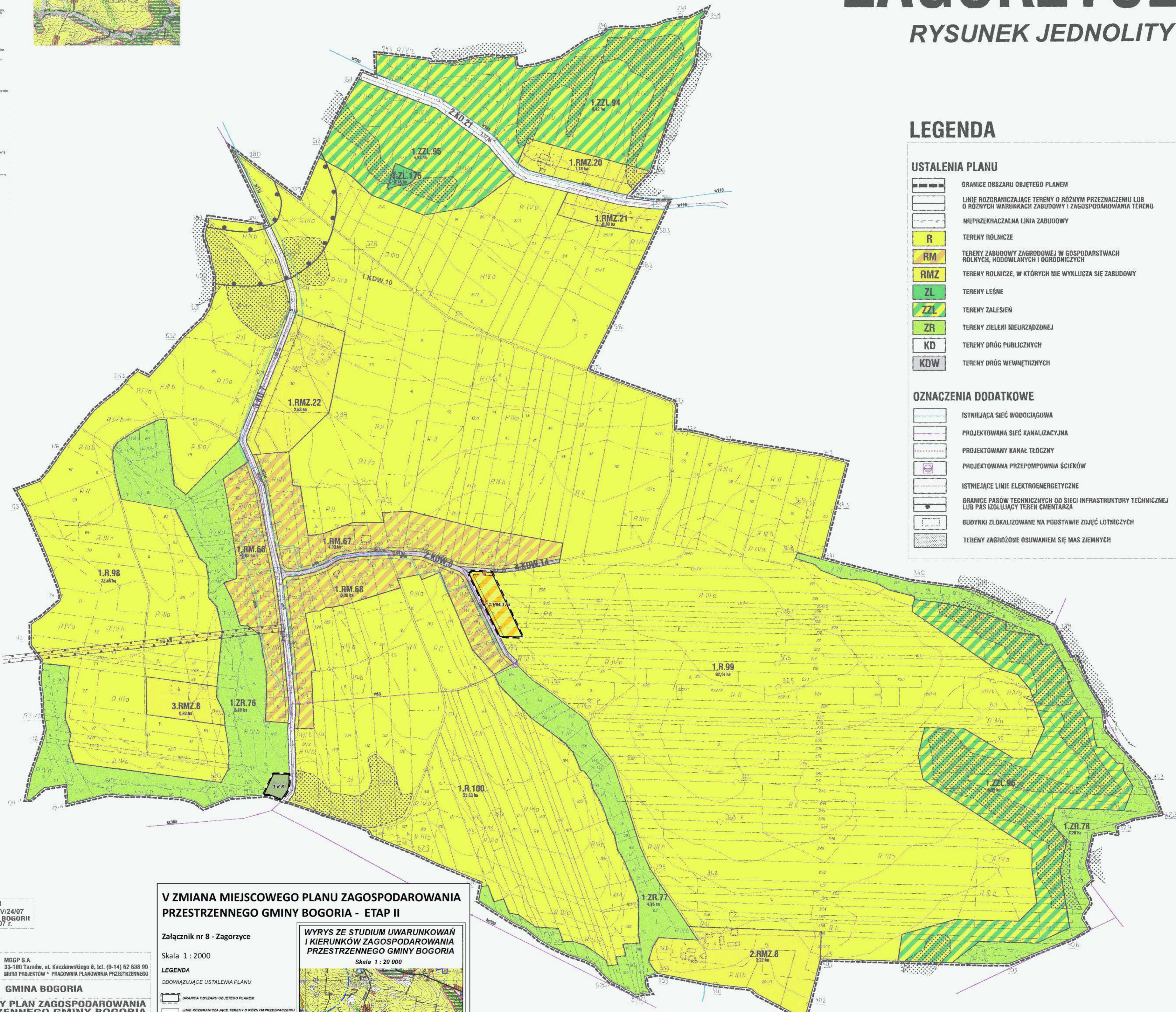
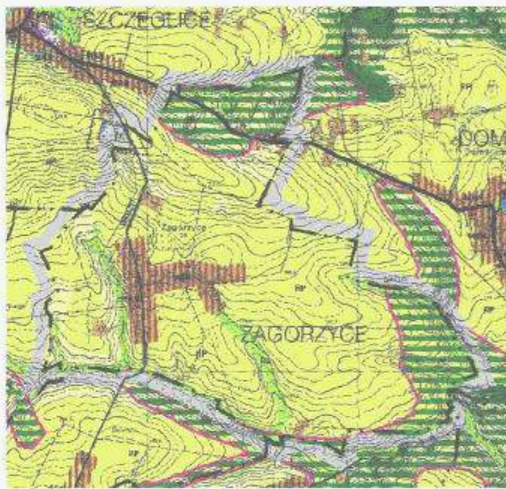

LEGENDA

- #### USTALENIA PLANU
- GRANICE OBSZARU OBJĘTEGO PLANEM
 - LINIE ROZGRANICZAJĄCE TERENY O RÓŻNYM PRZEZNACZENIU LUB O RÓŻNYCH WARTOŚCIACH ZABUDOWY I ZAGOSPODAROWANIA TERENU
 - NIEPRZEKRACZALNA LINIA ZABUDOWY
 - R TERENY ROLNICZE
 - RM TERENY ZABUDOWY ZAGRODOWEJ W GOSPODARSTWACH ROLNYCH, HODOWLANIACH I OGRODNICZYCH
 - RMZ TERENY ROLNICZE, W KTÓRYCH NIE WYKLUCZA SIĘ ZABUDOWY
 - ZL TERENY LEŚNE
 - ZZL TERENY ZALEŚNIEN
 - ZR TERENY ZIELENI NIEURZĄDZONEJ
 - KD TERENY DRÓG PUBLICZNYCH
 - KDW TERENY DRÓG WEWNĘTRZNYCH
- #### OZNACZENIA DODATKOWE
- ISTNIEJĄCA SIĘĆ WODOCIĄGOWA
 - PROJEKTOWANA SIĘĆ KANALIZACYJNA
 - PROJEKTOWANY KANAŁ TŁOCZNY
 - PROJEKTOWANA PRZEPOMPOWNIA ŚCIEKÓW
 - ISTNIEJĄCE LINIE ELEKTROENERGETYCZNE
 - GRANICE PASÓW TECHNICZNYCH OD SIĘCI INFRASTRUKTURY TECHNICZNEJ LUB PASÓW IZOLUJĄCY TEREN CMENTARZA
 - BUDYNKI ZLOKALIZOWANE NA PODSTAWIE ZDJĘĆ LOTNICZYCH
 - TERENY ZAGROŻONE OSUWIEM SIĘ MAS ZIEMNYCH

Załącznik nr 11 do Uchwały Nr V/24/07 RADY GMINY W BOGORII z dnia 30.01.2007 r.

MGPP S.A.
33-100 Tarnów, ul. Kaczkowskiego 6, tel. (0-14) 62 638 90
BIURO PROJEKTÓW • PRACOWNIA PLANOWANIA PRZESTRZENNEGO

obiekty: **GINA BOGORIA**

MIEJSCOWY PLAN ZAGOSPODAROWANIA PRZESTRZENNEGO GMINY BOGORIA
wieś ZAGORZYCE

RYSUNEK PLANU

mgr inż. arch. Agata Chmielewska
cdołowa ORU w Katowicach nr KT-314

mgr inż. arch. Marcin Mierzwia
mgr inż. arch. Anna Jaskiewicz-Mrocz
mgr inż. arch. Katarzyna Fajstoch
tech. ekon. Bożena Szewc

skala 1:2000

Tarnów
gruztzeń
2006 r.

V ZMIANA MIEJSCOWEGO PLANU ZAGOSPODAROWANIA PRZESTRZENNEGO GMINY BOGORIA - ETAP II

Załącznik nr 8 - Zagorzyce

Skala 1 : 2000

LEGENDA

OBOWIĄZUJĄCE USTALENIA PLANU

- GRANICE OBSZARU OBJĘTEGO PLANEM
- LINIE ROZGRANICZAJĄCE TERENY O RÓŻNYM PRZEZNACZENIU LUB O RÓŻNYCH WARTOŚCIACH ZABUDOWY I ZAGOSPODAROWANIA TERENU
- NIEPRZEKRACZALNA LINIA ZABUDOWY
- TERENY ZABUDOWY ZAGRODOWEJ
- TERENY INFRASTRUKTURY KANALIZACYJNEJ

OZNACZENIA DODATKOWE

- ZWYKSIOWANE COŁOŚCISKO OD DRÓG



SKALA 1:2000



MIJSCOWY PLAN ZAGOSPODAROWANIA PRZESTRZENNEGO GM. BOGORIA

WYSOKI DUŻE

RYSUNEK JEDNOLITY

IV ZMIANA MIJSCOWEGO PLANU ZAGOSPODAROWANIA PRZESTRZENNEGO GMINY BOGORIA - ETAP II - CZĘŚĆ A PRZYJĘTA UCHWAŁĄ NR XI/101/2015 RADY GMINY BOGORIA Z DNIA 26 LISTOPADA 2015 R.

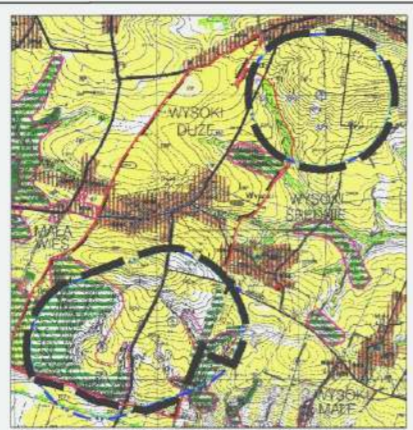

Wzrys ze zmiany Studium uwarunkowań i kierunków zagospodarowania przestrzennego Gminy Bogoria przyjętej Uchwałą nr XI/32/2015 Rady Gminy Bogoria z dnia 27 października 2015 r.



LEGENDA IV ZMIANY PLANU USTALENIA PLANU

	granicę obszaru objętego planem	KD	tereny dróg publicznych
	linię rozgraniczającą tereny o różnym przeznaczeniu lub sposobie zagospodarowania i zabudowy	KDW	tereny dróg wewnętrznych
R	tereny rolnicze	OZNACZENIA DODATKOWE	
ZR	tereny zieleni nieurządzonej		istniejąca sieć wodociągowa
ZZL	tereny zalesień		projekcyjowana sieć kanalizacyjna
EW	tereny elektrowni wiatrowych		istniejące linie elektroenergetyczne
			granice pasów technicznych od sieci infrastruktury technicznej
			budynki zlokalizowane na podstawie zdjęć lotniczych
			stanowiska archeologiczne
			tereny zagrożone osuwaniem się mas ziemnych

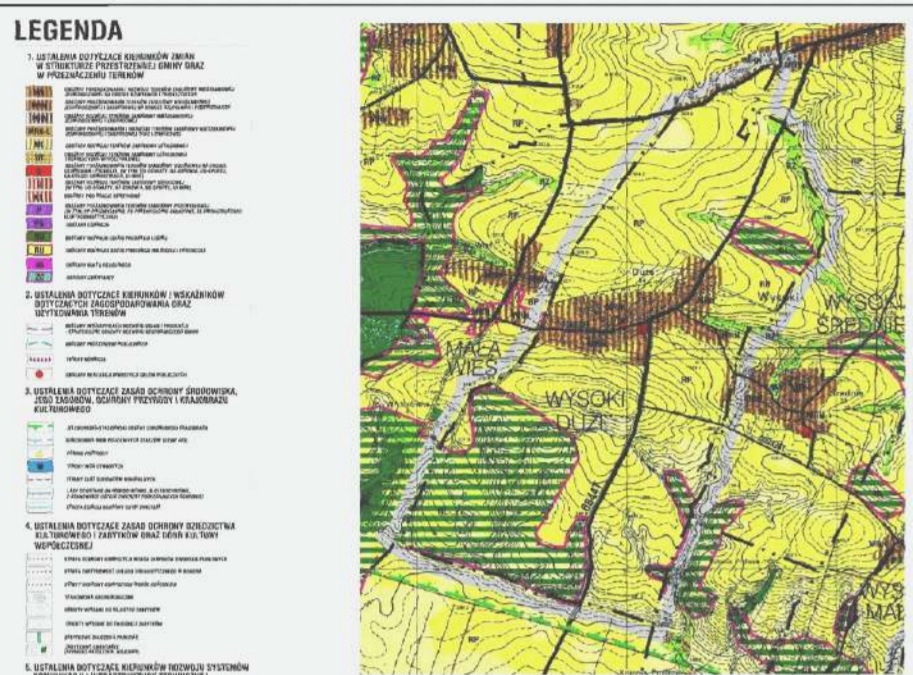

V ZMIANA MIJSCOWEGO PLANU ZAGOSPODAROWANIA PRZESTRZENNEGO GMINY BOGORIA - ETAP II

Załącznik nr 9 - Wysoki Duże
Skala 1 : 2000

WZWRYS ZE STUDIUM UWARUNKOWAŃ I KIERUNKÓW ZAGOSPODAROWANIA PRZESTRZENNEGO GMINY BOGORIA
Skala 1 : 15 000

LEGENDA

OBOWIĄZUJĄCE USTALENIA PLANU

	GRANICZĄCE USTALENIA PLANU
	LINIE ROZGRANICZAJĄCE TERENY O RÓŻNYM PRZEZNACZENIU LUB O RÓŻNYCH WARUNKACH ZABUDOWY I ZAGOSPODAROWANIA TERENU
	TERENY ZABUDOWY

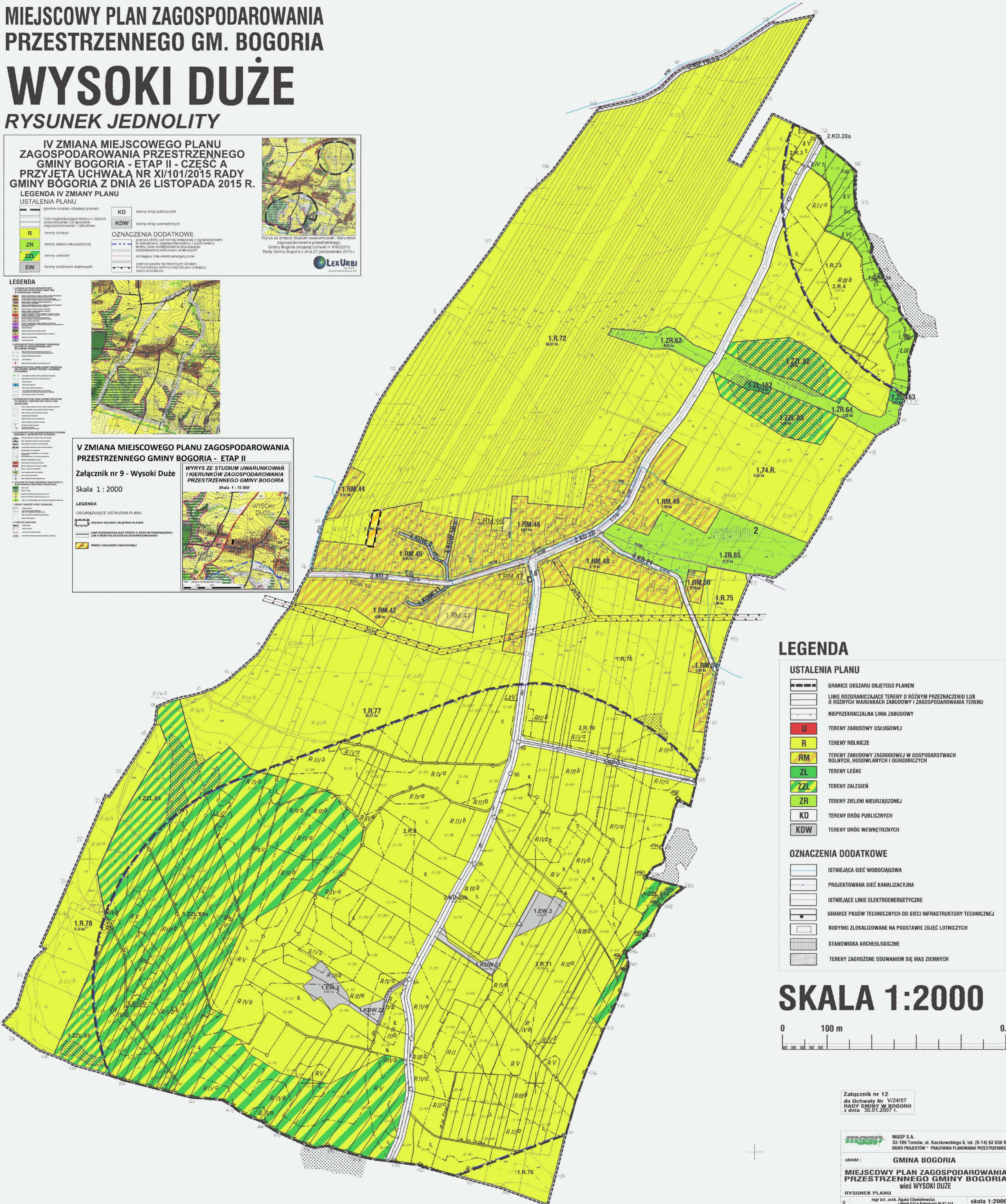

LEGENDA

USTALENIA PLANU

	GRANICZĄCE USTALENIA PLANU
	LINIE ROZGRANICZAJĄCE TERENY O RÓŻNYM PRZEZNACZENIU LUB O RÓŻNYCH WARUNKACH ZABUDOWY I ZAGOSPODAROWANIA TERENU
	TERENY ZABUDOWY
U	TERENY ZABUDOWY USŁUGOWEJ
R	TERENY ROLNICZE
RM	TERENY ZABUDOWY ZAGRODOWEJ W GOSPODARSTWACH ROLNYCH, HODOWLANIACH I OGRODNICZYCH
ZL	TERENY LEŚNE
ZZL	TERENY ZALESIEN
ZR	TERENY ZIELENI NIEURZĄDZONEJ
KD	TERENY DRÓG PUBLICZNYCH
KDW	TERENY DRÓG WEWNĘTRZNYCH

OZNACZENIA DODATKOWE

	ISTNIEJĄCA SIEĆ WODOCIĄGOWA
	PROJEKTOWANA SIEĆ KANALIZACYJNA
	ISTNIEJĄCE LINIE ELEKTROENERGETYCZNE
	GRANICE PASÓW TECHNICZNYCH OD SIECI INFRASTRUKTURY TECHNICZNEJ
	BUDYNKI ZLOKALIZOWANE NA PODSTAWIE ZDJĘĆ LOTNICZYCH
	STANOWISKA ARCHEOLOGICZNE
	TERENY ZAGROŻONE OSUWANIEM SIĘ MAS ZIEMNYCH

SKALA 1:2000

Załącznik nr 12 do Uchwały Nr V/24/07 RADY GMINY W BOGORII z dnia 30.01.2007 r.

MGSP S.A.
35-100 Tarnów, ul. Kaszkowskiego 6, tel. (0-14) 62 638 98
BIURO PROJEKTÓW • PRACOWNIA PLANOWANIA PRZESTRZENNEGO

obiekt : **GMINA BOGORIA**
MIJSCOWY PLAN ZAGOSPODAROWANIA PRZESTRZENNEGO GMINY BOGORIA
wieś WYSOKI DUŻE

RYSUNEK PLANU

mgr inż. arch. Agata Chmielowska członek OKiP w Katowicach Nr KT-314	skala 1:2000
mgr inż. arch. Anna Jasińciewicz-Mręż mgr Karolina Falszpani tech. ekol. Bożena Śwobod	
mgr inż. arch. Małgorzata Przybyś-Czarnicka członek OKiP w Katowicach Nr KT-252	Tarnów grudzień 2006 r.

Projekt planu opracowany na bazie mapy przyjętej do uwarunkowań i kierunków zagospodarowania przestrzennego Gminy Bogoria z dnia 27 października 2015 r. (Kategoria Planu Zagospodarowania Przestrzennego) z dnia 16 listopada 2004 r. (nr 2662/2004)

MIEJSCOWY PLAN ZAGOSPODAROWANIA PRZESTRZENNEGO GM. BOGORIA

WYSOKI ŚREDNIE

RYSUNEK JEDNOLITY

IV ZMIANA MIEJSCOWEGO PLANU ZAGOSPODAROWANIA PRZESTRZENNEGO GMINY BOGORIA - ETAP II - CZĘŚĆ A
PRZYJĘTA UCHWAŁĄ NR XI/101/2015 RADY GMINY BOGORIA Z DNIA 26 LISTOPADA 2015 R.



Wzrost ze zmiany Studium uwarunkowań i kierunków zagospodarowania przestrzennego Gminy Bogoria przyjętej Uchwałą nr X/93/2015 Rady Gminy Bogoria z dnia 27 października 2015 r.

LEGENDA IV ZMIANY PLANU USTALENIA PLANU

- granice obszaru objętego planem
- linie rozgraniczające tereny o różnym przeznaczeniu lub sposobie zagospodarowania i zabudowy
- R tereny rolnicze
- ZZL tereny zalesień
- KD tereny dróg publicznych

OZNACZENIA DODATKOWE

- granica strefy ochronnej związanej z ograniczeniami w zabudowie, zagospodarowaniu i użytkowaniu terenu oraz występowania znaczącego oddziaływania elektrowni wiatrowych
- istniejące linie elektroenergetyczne
- granice pasów technicznych od sieci infrastruktury technicznej lub pas izolujący teren cmentarza



LEGENDA

1. USTALENIA DOTYCZĄCE KATEGORII OBRAMOWANIA I PRZEZNACZENIA TERENÓW
2. USTALENIA DOTYCZĄCE KATEGORII OBRAMOWANIA I PRZEZNACZENIA TERENÓW
3. USTALENIA DOTYCZĄCE KATEGORII OBRAMOWANIA I PRZEZNACZENIA TERENÓW
4. USTALENIA DOTYCZĄCE KATEGORII OBRAMOWANIA I PRZEZNACZENIA TERENÓW
5. USTALENIA DOTYCZĄCE KATEGORII OBRAMOWANIA I PRZEZNACZENIA TERENÓW
6. USTALENIA DOTYCZĄCE KATEGORII OBRAMOWANIA I PRZEZNACZENIA TERENÓW
7. USTALENIA DOTYCZĄCE KATEGORII OBRAMOWANIA I PRZEZNACZENIA TERENÓW
8. USTALENIA DOTYCZĄCE KATEGORII OBRAMOWANIA I PRZEZNACZENIA TERENÓW
9. USTALENIA DOTYCZĄCE KATEGORII OBRAMOWANIA I PRZEZNACZENIA TERENÓW
10. USTALENIA DOTYCZĄCE KATEGORII OBRAMOWANIA I PRZEZNACZENIA TERENÓW
11. USTALENIA DOTYCZĄCE KATEGORII OBRAMOWANIA I PRZEZNACZENIA TERENÓW
12. USTALENIA DOTYCZĄCE KATEGORII OBRAMOWANIA I PRZEZNACZENIA TERENÓW
13. USTALENIA DOTYCZĄCE KATEGORII OBRAMOWANIA I PRZEZNACZENIA TERENÓW
14. USTALENIA DOTYCZĄCE KATEGORII OBRAMOWANIA I PRZEZNACZENIA TERENÓW
15. USTALENIA DOTYCZĄCE KATEGORII OBRAMOWANIA I PRZEZNACZENIA TERENÓW
16. USTALENIA DOTYCZĄCE KATEGORII OBRAMOWANIA I PRZEZNACZENIA TERENÓW
17. USTALENIA DOTYCZĄCE KATEGORII OBRAMOWANIA I PRZEZNACZENIA TERENÓW
18. USTALENIA DOTYCZĄCE KATEGORII OBRAMOWANIA I PRZEZNACZENIA TERENÓW
19. USTALENIA DOTYCZĄCE KATEGORII OBRAMOWANIA I PRZEZNACZENIA TERENÓW
20. USTALENIA DOTYCZĄCE KATEGORII OBRAMOWANIA I PRZEZNACZENIA TERENÓW
21. USTALENIA DOTYCZĄCE KATEGORII OBRAMOWANIA I PRZEZNACZENIA TERENÓW
22. USTALENIA DOTYCZĄCE KATEGORII OBRAMOWANIA I PRZEZNACZENIA TERENÓW
23. USTALENIA DOTYCZĄCE KATEGORII OBRAMOWANIA I PRZEZNACZENIA TERENÓW
24. USTALENIA DOTYCZĄCE KATEGORII OBRAMOWANIA I PRZEZNACZENIA TERENÓW
25. USTALENIA DOTYCZĄCE KATEGORII OBRAMOWANIA I PRZEZNACZENIA TERENÓW
26. USTALENIA DOTYCZĄCE KATEGORII OBRAMOWANIA I PRZEZNACZENIA TERENÓW
27. USTALENIA DOTYCZĄCE KATEGORII OBRAMOWANIA I PRZEZNACZENIA TERENÓW
28. USTALENIA DOTYCZĄCE KATEGORII OBRAMOWANIA I PRZEZNACZENIA TERENÓW
29. USTALENIA DOTYCZĄCE KATEGORII OBRAMOWANIA I PRZEZNACZENIA TERENÓW
30. USTALENIA DOTYCZĄCE KATEGORII OBRAMOWANIA I PRZEZNACZENIA TERENÓW
31. USTALENIA DOTYCZĄCE KATEGORII OBRAMOWANIA I PRZEZNACZENIA TERENÓW
32. USTALENIA DOTYCZĄCE KATEGORII OBRAMOWANIA I PRZEZNACZENIA TERENÓW
33. USTALENIA DOTYCZĄCE KATEGORII OBRAMOWANIA I PRZEZNACZENIA TERENÓW
34. USTALENIA DOTYCZĄCE KATEGORII OBRAMOWANIA I PRZEZNACZENIA TERENÓW
35. USTALENIA DOTYCZĄCE KATEGORII OBRAMOWANIA I PRZEZNACZENIA TERENÓW
36. USTALENIA DOTYCZĄCE KATEGORII OBRAMOWANIA I PRZEZNACZENIA TERENÓW
37. USTALENIA DOTYCZĄCE KATEGORII OBRAMOWANIA I PRZEZNACZENIA TERENÓW
38. USTALENIA DOTYCZĄCE KATEGORII OBRAMOWANIA I PRZEZNACZENIA TERENÓW
39. USTALENIA DOTYCZĄCE KATEGORII OBRAMOWANIA I PRZEZNACZENIA TERENÓW
40. USTALENIA DOTYCZĄCE KATEGORII OBRAMOWANIA I PRZEZNACZENIA TERENÓW
41. USTALENIA DOTYCZĄCE KATEGORII OBRAMOWANIA I PRZEZNACZENIA TERENÓW
42. USTALENIA DOTYCZĄCE KATEGORII OBRAMOWANIA I PRZEZNACZENIA TERENÓW
43. USTALENIA DOTYCZĄCE KATEGORII OBRAMOWANIA I PRZEZNACZENIA TERENÓW
44. USTALENIA DOTYCZĄCE KATEGORII OBRAMOWANIA I PRZEZNACZENIA TERENÓW
45. USTALENIA DOTYCZĄCE KATEGORII OBRAMOWANIA I PRZEZNACZENIA TERENÓW
46. USTALENIA DOTYCZĄCE KATEGORII OBRAMOWANIA I PRZEZNACZENIA TERENÓW
47. USTALENIA DOTYCZĄCE KATEGORII OBRAMOWANIA I PRZEZNACZENIA TERENÓW
48. USTALENIA DOTYCZĄCE KATEGORII OBRAMOWANIA I PRZEZNACZENIA TERENÓW
49. USTALENIA DOTYCZĄCE KATEGORII OBRAMOWANIA I PRZEZNACZENIA TERENÓW
50. USTALENIA DOTYCZĄCE KATEGORII OBRAMOWANIA I PRZEZNACZENIA TERENÓW

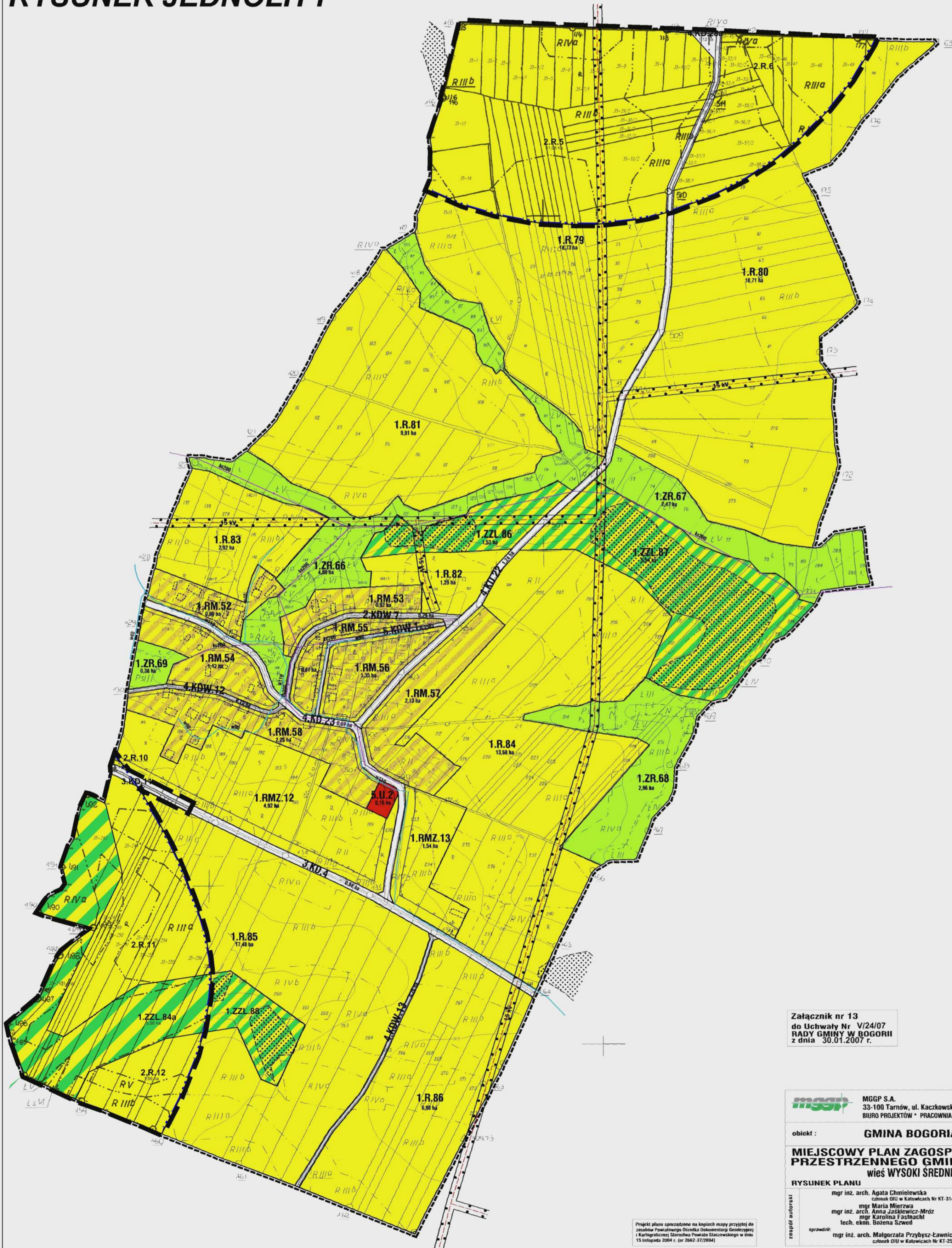

Załącznik nr 13
do Uchwały Nr VI/24/07
RADY GMINY W BOGORII
z dnia 30.01.2007 r.

MGSP S.A.
33-100 Tarnów, ul. Kaczkowskiego 6, tel. (0-14) 62 638 90
BIURO PROJEKTÓW * PRACOWNIA PLANOWANIA PRZESTRZENNEGO

obiekt : **GMINA BOGORIA**

MIEJSCOWY PLAN ZAGOSPODAROWANIA PRZESTRZENNEGO GMINY BOGORIA
wieś WYSOKI ŚREDNIE

RYSUNEK PLANU

mgr inż. arch. Agata Chmielewska
mgr inż. arch. Agata Chmielewska
mgr inż. arch. Anna Jasiewicz-Mróz
mgr inż. arch. Karolina Fajstach
tech. ekon. Bożena Szwed

skala 1:2000

Tarnów
grudzień
2006 r.

mgr inż. arch. Małgorzata Przybyś-Lawnicka
członek OIU w Katowicach Nr KT-252

LEGENDA

- ### USTALENIA PLANU
- GRANICE OBSZARU OBJĘTEGO PLANEM
 - LINIE ROZGRANICZAJĄCE TERENY O RÓŻNYM PRZEZNACZENIU LUB O RÓŻNYCH WARUNKACH ZABUDOWY I ZAGOSPODAROWANIA TERENU
 - NIEPRZEKRACZALNA LINIA ZABUDOWY
 - U TERENY ZABUDOWY USŁUGOWEJ
 - R TERENY ROLNICZE
 - RM TERENY ZABUDOWY ZAGRODOWEJ W GOSPODARSTWACH ROLNYCH, HODOWLANICH I OGRODNICZYCH
 - RMZ TERENY ROLNICZE, W KTÓRYCH NIE WYKLUCZA SIĘ ZABUDOWY
 - ZZL TERENY ZALESIEN
 - ZR TERENY ZIELENI NIURZĄDZONEJ
 - KD TERENY DRÓG PUBLICZNYCH
 - KDW TERENY DRÓG WEWNĘTRZNYCH
- ### OZNACZENIA DODATKOWE
- ISTNIEJĄCA SIĘĆ WODOCIĄGOWA
 - PROJEKTOWANA SIĘĆ KANALIZACYJNA
 - ISTNIEJĄCE LINIE ELEKTROENERGETYCZNE
 - GRANICE PASÓW TECHNICZNYCH OD SIĘCI INFRASTRUKTURY TECHNICZNEJ
 - BUDYNKI ZLOKALIZOWANE NA PODSTAWIE ZDJĘĆ LOTNICZYCH
 - TERENY ZAGROŻONE OSUWIANIEM SIĘ MAS ZIEMNYCH

SKALA 1:2000

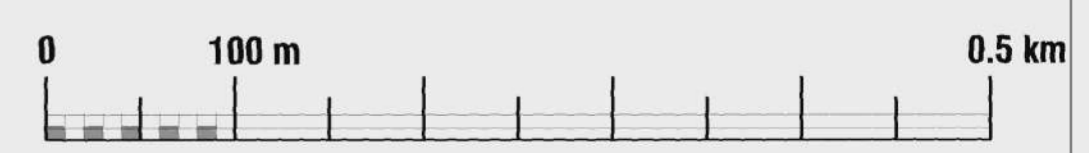

Projekt planu sporządzono na bazie mapy przyjętej do zarobku Powiatowego Urzędu Geodezji i Kartograficznej Starego Powiatu Staszewskiego w dniu 15 listopada 2004 r. (nr 2842-3/2004)

MIEJSCOWY PLAN ZAGOSPODAROWANIA PRZESTRZENNEGO GM. BOGORIA

WYSOKI MAŁE

RYSUNEK JEDNOLITY

LEGENDA

- USTALENIA DOTYCZĄCE KIERUNKÓW CIĄGNIĘCIA W STRUKTURZE PRZESTRZENNEJ SIATKI ORAZ W PRZEZNACZENIU TERENÓW
- USTALENIA DOTYCZĄCE KIERUNKÓW I WSKAZÓWKI PRZEZNACZENIA TERENÓW ORAZ KRYTERIUM TERENÓW
- USTALENIA DOTYCZĄCE ZADAŃ OCHRONY ŚRODOWISKA KRAJOWEGO (ZAPISANE ORAZ ODRĘBNE KILKATY WSPÓRCZESNIE)
- USTALENIA DOTYCZĄCE ZADAŃ OCHRONY KRAJOWEGO KRAJOWEGO (ZAPISANE ORAZ ODRĘBNE KILKATY WSPÓRCZESNIE)
- USTALENIA DOTYCZĄCE KIERUNKÓW ROZWIĄZAŃ DOSTĘPNOŚCI I KOMUNIKACJI INFRASTRUKTURY TECHNICZNEJ
- USTALENIA DOTYCZĄCE KIERUNKÓW I ZADAŃ WYSTĄPIA
- OSTATNIE USTALENIA

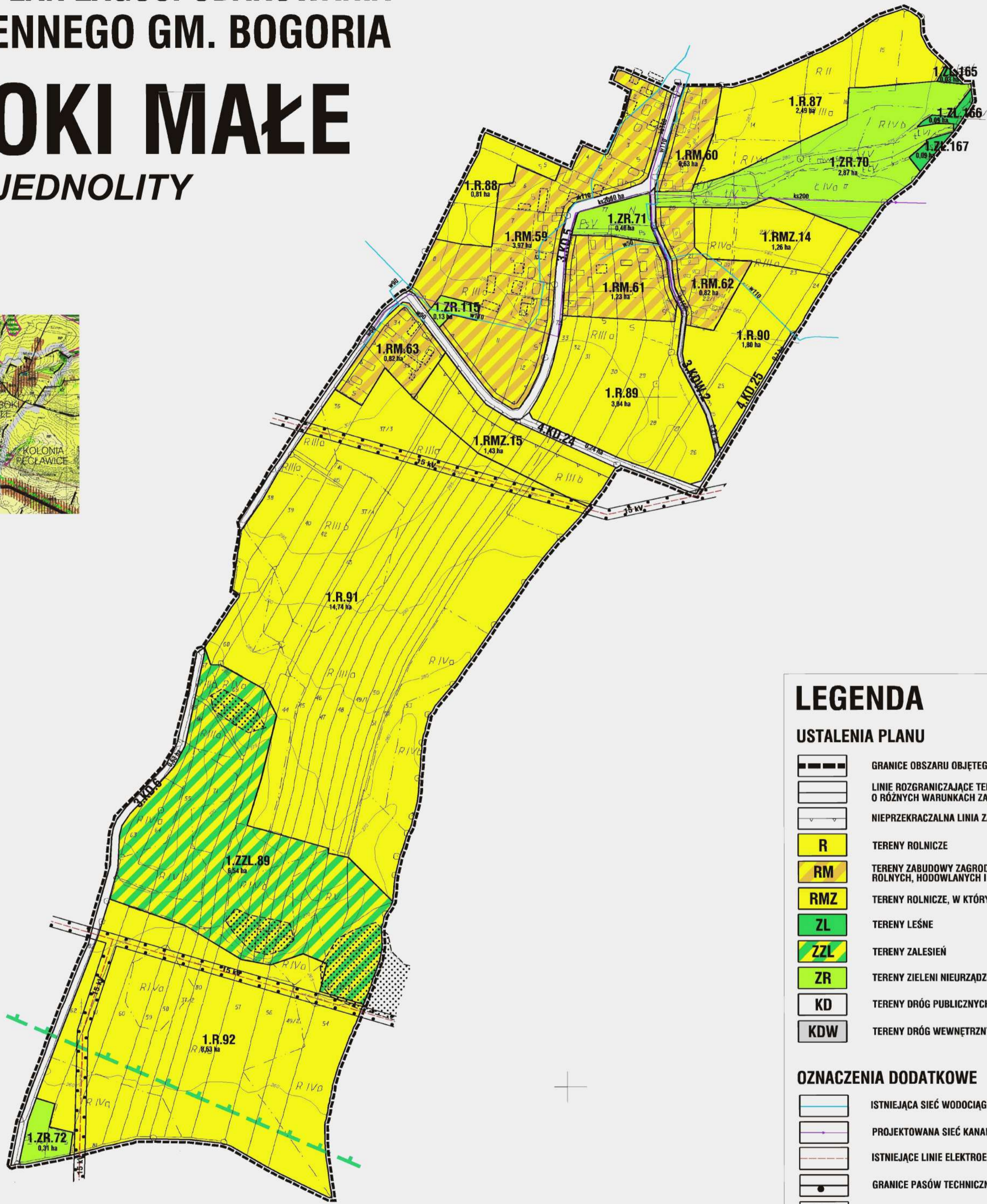

LEGENDA

USTALENIA PLANU

- GRANICE OBSZARU OBJĘTEGO PLANEM
- LINIE ROZGRANICZAJĄCE TERENY O RÓŻNYM PRZEZNACZENIU LUB O RÓŻNYCH WARUNKACH ZABUDOWY I ZAGOSPODAROWANIA TERENU
- NIEPRZEKACZALNA LINIA ZABUDOWY
- R** TERENY ROLNICZE
- RM** TERENY ZABUDOWY ZAGRODOWEJ W GOSPODARSTWACH ROLNYCH, HODOWLANYCH I OGRODNICZYCH
- RMZ** TERENY ROLNICZE, W KTÓRYCH NIE WYKLUCZA SIĘ ZABUDOWY
- ZL** TERENY LEŚNE
- ZZL** TERENY ZALESIEŃ
- ZR** TERENY ZIELENI NIEURZĄDZONEJ
- KD** TERENY DRÓG PUBLICZNYCH
- KDW** TERENY DRÓG WEWNĘTRZNYCH

OZNACZENIA DODATKOWE

- ISTNIEJĄCA SIĘĆ WODOCIĄGOWA
- PROJEKTOWANA SIĘĆ KANALIZACYJNA
- ISTNIEJĄCE LINIE ELEKTROENERGETYCZNE
- GRANICE PASÓW TECHNICZNYCH OD SIĘCI INFRASTRUKTURY TECHNICZNEJ
- BUDYNKI ZLOKALIZOWANE NA PODSTAWIE ZDJĘĆ LOTNICZYCH
- JELENIOWSKO-STASZOWSKI OBSZAR CHRONIONEGO KRAJOBRAZU
- TERENY ZAGROŻONE OSUWANIEM SIĘ MAS ZIEMNYCH

Załącznik nr 14
do Uchwały Nr VI/24/07
RADY GMINY W BOGORII
z dnia 30.01.2007 r.

MGGP S.A.
33-100 Tarnów, ul. Kaczkowskiego 6, tel. (0-14) 62 638 90
BIURO PROJEKTÓW * PRACOWNIA PLANOWANIA PRZESTRZENNEGO

obiekt : **GINA BOGORIA**

MIEJSCOWY PLAN ZAGOSPODAROWANIA PRZESTRZENNEGO GMINY BOGORIA
wieś WYSOKI MAŁE

RYSUNEK PLANU

mgr inż. arch. Agata Chmielewska
członek OIU w Katowicach Nr KT-314

mgr inż. arch. Maria Mierzwia
mgr inż. arch. Anna Jasiewicz-Mróz
mgr inż. arch. Karolina Fastnacht
tech. ekon. Bożena Szwed

mgr inż. arch. Małgorzata Przybysz-Kawnicka
członek OIU w Katowicach Nr KT-252

skala 1:2000

Tarnów
grudzień
2006 r.

Projekt planu sporządzono na kopiiach mapy przyjętej do zasobów Powiatowego Ośrodka Dokumentacji Geodezyjnej i Kartograficznej Starostwa Powiatowego w dniu 15 listopada 2004 r. (nr 2562/37/2004)

SKALA 1:2000



MIEJSCOWY PLAN ZAGOSPODAROWANIA PRZESTRZENNEGO GM. BOGORIA

WOLICA

RYSUNEK JEDNOLITY

IV ZMIANA MIEJSCOWEGO PLANU ZAGOSPODAROWANIA PRZESTRZENNEGO GMINY BOGORIA - ETAP II - CZĘŚĆ A PRZYJĘTA UCHWAŁĄ NR XI/101/2015 RADY GMINY BOGORIA Z DNIA 26 LISTOPADA 2015 R.

LEGENDA IV ZMIANY PLANU USTALENIA PLANU

- granice obszaru objętego planem
- linie rozgraniczające tereny o różnym przeznaczeniu lub sposobie zagospodarowania i zabudowy
- ZZL tereny zalesień

OZNACZENIA DODATKOWE

- granica strefy ochronnej związanej z ograniczeniami w zabudowie, zagospodarowaniu i użytkowaniu terenu oraz występowania znaczącego oddziaływania elektrowni wiatrowych

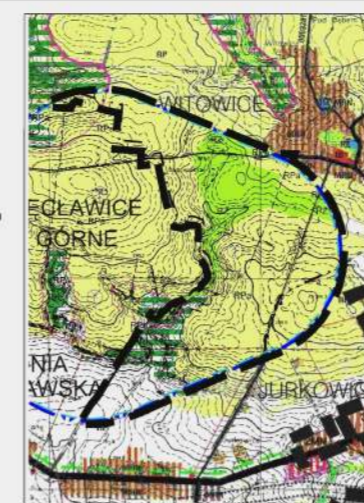

Wzrost ze zmiany Studium uwarunkowań i kierunków zagospodarowania przestrzennego Gminy Bogoria przyjętej Uchwałą nr XI/93/2015 Rady Gminy Bogoria z dnia 27 października 2015 r.

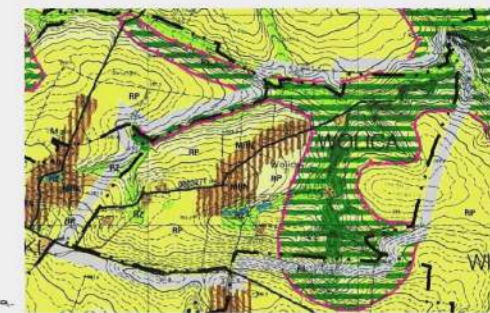

LEGENDA

1. USTALENIA DOTYCZĄCE KIERUNKÓW ZMIAN W PRZEZNACZENIU TERENÓW
2. USTALENIA DOTYCZĄCE KIERUNKÓW I WYKONANIA DZIAŁALNOŚCI W ZAGOSPODAROWANIU TERENÓW
3. USTALENIA DOTYCZĄCE PRZEZNACZENIA I WYKONANIA DZIAŁALNOŚCI W ZAGOSPODAROWANIU TERENÓW
4. USTALENIA DOTYCZĄCE KIERUNKÓW I WYKONANIA DZIAŁALNOŚCI W ZAGOSPODAROWANIU TERENÓW
5. USTALENIA DOTYCZĄCE KIERUNKÓW I WYKONANIA DZIAŁALNOŚCI W ZAGOSPODAROWANIU TERENÓW
6. USTALENIA DOTYCZĄCE KIERUNKÓW I WYKONANIA DZIAŁALNOŚCI W ZAGOSPODAROWANIU TERENÓW
7. USTALENIA DOTYCZĄCE KIERUNKÓW I WYKONANIA DZIAŁALNOŚCI W ZAGOSPODAROWANIU TERENÓW
8. USTALENIA DOTYCZĄCE KIERUNKÓW I WYKONANIA DZIAŁALNOŚCI W ZAGOSPODAROWANIU TERENÓW
9. USTALENIA DOTYCZĄCE KIERUNKÓW I WYKONANIA DZIAŁALNOŚCI W ZAGOSPODAROWANIU TERENÓW
10. USTALENIA DOTYCZĄCE KIERUNKÓW I WYKONANIA DZIAŁALNOŚCI W ZAGOSPODAROWANIU TERENÓW
11. USTALENIA DOTYCZĄCE KIERUNKÓW I WYKONANIA DZIAŁALNOŚCI W ZAGOSPODAROWANIU TERENÓW
12. USTALENIA DOTYCZĄCE KIERUNKÓW I WYKONANIA DZIAŁALNOŚCI W ZAGOSPODAROWANIU TERENÓW
13. USTALENIA DOTYCZĄCE KIERUNKÓW I WYKONANIA DZIAŁALNOŚCI W ZAGOSPODAROWANIU TERENÓW
14. USTALENIA DOTYCZĄCE KIERUNKÓW I WYKONANIA DZIAŁALNOŚCI W ZAGOSPODAROWANIU TERENÓW
15. USTALENIA DOTYCZĄCE KIERUNKÓW I WYKONANIA DZIAŁALNOŚCI W ZAGOSPODAROWANIU TERENÓW
16. USTALENIA DOTYCZĄCE KIERUNKÓW I WYKONANIA DZIAŁALNOŚCI W ZAGOSPODAROWANIU TERENÓW
17. USTALENIA DOTYCZĄCE KIERUNKÓW I WYKONANIA DZIAŁALNOŚCI W ZAGOSPODAROWANIU TERENÓW
18. USTALENIA DOTYCZĄCE KIERUNKÓW I WYKONANIA DZIAŁALNOŚCI W ZAGOSPODAROWANIU TERENÓW
19. USTALENIA DOTYCZĄCE KIERUNKÓW I WYKONANIA DZIAŁALNOŚCI W ZAGOSPODAROWANIU TERENÓW
20. USTALENIA DOTYCZĄCE KIERUNKÓW I WYKONANIA DZIAŁALNOŚCI W ZAGOSPODAROWANIU TERENÓW

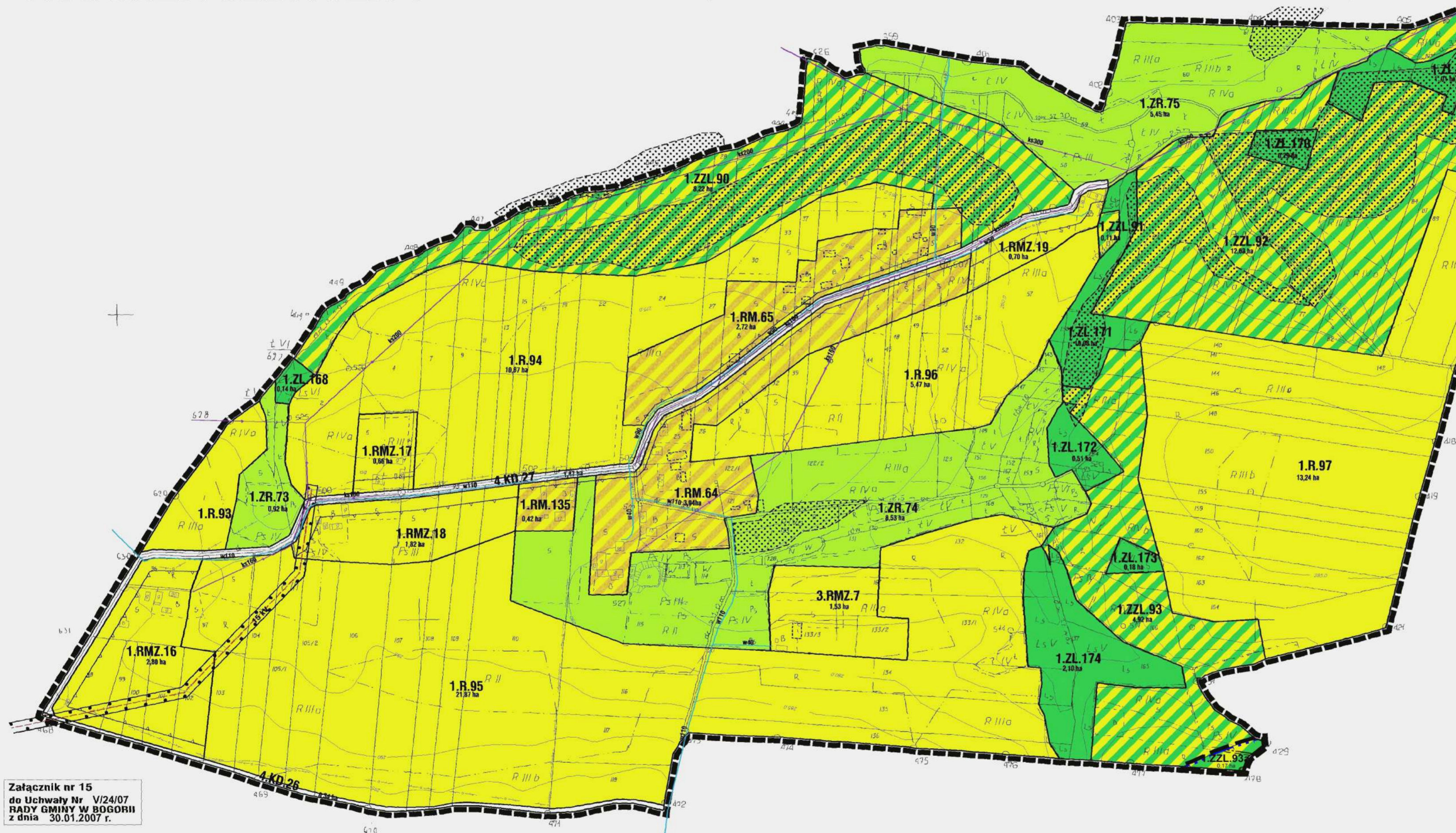

LEGENDA

USTALENIA PLANU

- GRANICE OBSZARU OBJĘTEGO PLANEM
- LINIE ROZGRANICZAJĄCE TERENY O RÓŻNYM PRZEZNACZENIU LUB O RÓŻNYCH WARUNKACH ZABUDOWY I ZAGOSPODAROWANIA TERENU
- NIEPRZEKACZALNA LINIA ZABUDOWY
- R TERENY ROLNICZE
- RM TERENY ZABUDOWY ZAGRODOWEJ W GOSPODARSTWACH ROLNYCH, HODOWLANEYCH I OGRODNICZYCH
- RMZ TERENY ROLNICZE, W KTÓRYCH NIE WYKLUCZA SIĘ ZABUDOWY
- ZL TERENY LEŚNE
- ZZL TERENY ZALESIEN
- ZR TERENY ZIELENI NIURZĄDZONEJ
- KD TERENY DRÓG PUBLICZNYCH

OZNACZENIA DODATKOWE

- ISTNIEJĄCA SIĘĆ WODOCIĄGOWA
- PROJEKTOWANA SIĘĆ KANALIZACYJNA
- ISTNIEJĄCE LINIE ELEKTROENERGETYCZNE
- GRANICE PASÓW TECHNICZNYCH OD SIĘCI INFRASTRUKTURY TECHNICZNEJ
- BUDYNKI ZLOKALIZOWANE NA PODSTAWIE ZDJĘĆ LOTNICZYCH
- TERENY ZAGROŻONE OSUWANIEM SIĘ MAS ZIEMNYCH

SKALA 1:2000



Załącznik nr 15 do Uchwały Nr V/24/07 RADY GMINY W BOGORII z dnia 30.01.2007 r.

MGGP S.A.
33-100 Tarnów, ul. Kaczkowskiego 6, tel. (0-14) 62 639 90
BIURO PROJEKTÓW * PRACOWNIA PLANOWANIA PRZESTRZENNEGO

obiekt: **GMINA BOGORIA**

MIEJSCOWY PLAN ZAGOSPODAROWANIA PRZESTRZENNEGO GMINY BOGORIA
wieś WOLICA

RYSUNEK PLANU

mgr inż. arch. Agata Chmielewska
członek OIU w Katowicach Nr KT-314

mgr inż. arch. Maria Mierzwia
mgr inż. arch. Anna Jaskiewicz-Mróz
mgr Karolina Fastnacht
tech. ekon. Bożena Szewc

mgr inż. arch. Małgorzata Przybyś-Lawnicka
członek OIU w Katowicach Nr KT-252

skala 1:2000

Tarnów
grudzień
2006 r.

zespół autorski

Projekt planu opracowano na bazie mapy przyjętej do zasobów Powiatowego Biura Dokumentacji Geodezyjnej i Kartograficznej Starostwa Powiatu Staszowskiego w dniu 18 listopada 2004 r. (nr 2962-37/2004)

MIJSCOWY PLAN ZAGOSPODAROWANIA PRZESTRZENNEGO GM. BOGORIA

WITOWICE - wieś WITOWICE
- wieś JÓZEFÓW WITOWICKI
RYSUNEK JEDNOLITY

V ZMIANA MIJSCOWEGO PLANU ZAGOSPODAROWANIA PRZESTRZENNEGO GMINY BOGORIA - ETAP II

Załącznik nr 10 - Witowice

Skala 1:2000

LEGENDA

OBOWIĄZUJĄCE USTALENIA PLANU

- GRANICA OBSZARU OBIĘTU PLANU
- GRANICA OBIĘTU
- LINIE OGRANICZAJĄCE TERENY O RÓŻNYM PRZEZNACZENIU LUB O RÓŻNYCH WARTOŚCIACH ZAGOSPODAROWANIA
- NIEPERZYSKALNA LINIA ZABUDOWY
- TERENY ZABUDOWY USŁUGOWEJ
- TERENY ROLNICZE
- TERENY ZABUDOWY ZAGRODOWEJ W GOSPODARSTWACH ROLNICZYCH, WILKOWYCH I OGRODOWYCH
- TERENY ROLNICZE, W KTÓRYCH NIE WYKŁUCA SIĘ ZABUDOWY
- TERENY LESNE
- TERENY ZALESIEŃ
- TERENY ZIELI NIURZĄDOWEJ
- TERENY ZIELI URZĄDOWEJ
- TERENY DRÓG PUBLICZNYCH
- TERENY DRÓG WEWNĘTRZNYCH
- TERENY CIĄGU PIESZO - JEZDNEGO
- STREFA OCHRONY KONSERWATORSKIEJ
- STREFA OCHRONY KOMPATYBILNOŚCI PARKU PODWORSKIEGO

WYRYS ZE STUDIUM UWARUNKOWAŃ I KIERUNKÓW ZAGOSPODAROWANIA PRZESTRZENNEGO GMINY BOGORIA

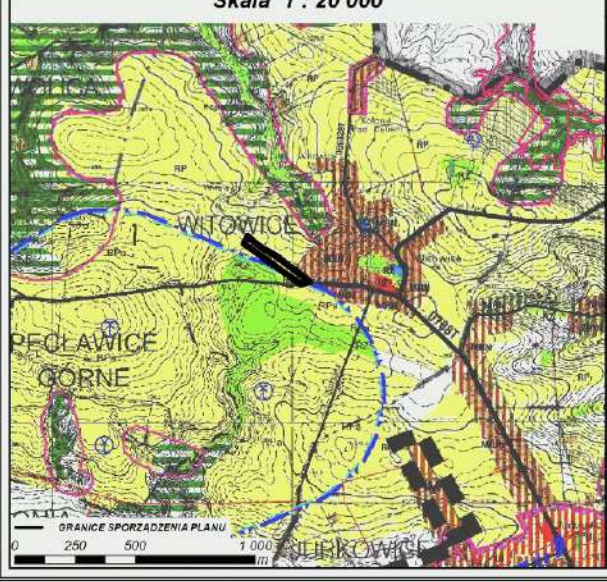

IV ZMIANA MIJSCOWEGO PLANU ZAGOSPODAROWANIA PRZESTRZENNEGO GMINY BOGORIA - ETAP II - CZĘŚĆ A
PRZYJĘTA UCHWAŁĄ NR XI/101/2015 RADY GMINY BOGORIA Z DNIA 26 LISTOPADA 2015 R.

LEGENDA IV ZMIANY PLANU USTALENIA PLANU

- GRANICA obszaru objętego planem
- linia rozgraniczająca tereny o różnym przeznaczeniu i wartościach zagospodarowania i zabudowy
- tereny rolnicze
- tereny zielone
- EW tereny zabudowy wsiadkowej
- KD tereny dróg publicznych
- KDW tereny dróg wewnętrznych
- OZNACZENIA DODATKOWE
- granicz linie administracyjne i granice terenów w celu bieżącego nadzoru nad przestrzenią publiczną, w tym nadzoru nad przestrzenią publiczną, w tym nadzoru nad przestrzenią publiczną
- linia wodociągowa
- linia kanalizacyjna
- linia elektroenergetyczna
- linia gazociągowa
- granicz pasów technicznych od sieci infrastruktury technicznej
- budynki zlokalizowane na podstawie zdjęć lotniczych
- obiekty nieistniejące w terenie
- jeleńskowski-pryzowski obszar chronionego krajobrazu
- pomnik przyrody
- obiekt z ewidencji zabytków
- teren zagrożony osuwaniem się mas ziemnych
- granicz wsi

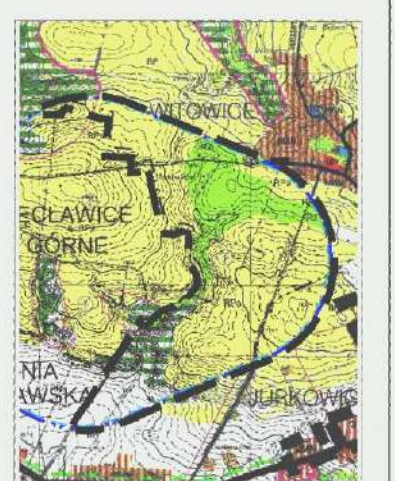

LEGENDA

USTALENIA PLANU

- GRANICA OBSZARU OBIĘTU PLANU
- LINIE OGRANICZAJĄCE TERENY O RÓŻNYM PRZEZNACZENIU LUB O RÓŻNYCH WARTOŚCIACH ZAGOSPODAROWANIA I ZABUDOWY
- NIEPERZYSKALNA LINIA ZABUDOWY
- TERENY ZABUDOWY USŁUGOWEJ
- TERENY ROLNICZE
- TERENY ZABUDOWY ZAGRODOWEJ W GOSPODARSTWACH ROLNICZYCH, WILKOWYCH I OGRODOWYCH
- TERENY ROLNICZE, W KTÓRYCH NIE WYKŁUCA SIĘ ZABUDOWY
- TERENY LESNE
- TERENY ZALESIEŃ
- TERENY ZIELI NIURZĄDOWEJ
- TERENY ZIELI URZĄDOWEJ
- TERENY DRÓG PUBLICZNYCH
- TERENY DRÓG WEWNĘTRZNYCH
- TERENY CIĄGU PIESZO - JEZDNEGO
- STREFA OCHRONY KONSERWATORSKIEJ
- STREFA OCHRONY KOMPATYBILNOŚCI PARKU PODWORSKIEGO

OZNACZENIA DODATKOWE

- ISTNIEJĄCA SIĘĆ WODOCIĄGOWA
- PROJEKTOWANA SIĘĆ KANALIZACYJNA
- ISTNIEJĄCE LINIE ELEKTROENERGETYCZNE
- ISTNIEJĄCA SIĘĆ GAZOCIĄGOWA
- GRANICE PASÓW TECHNICZNYCH OD SIECI INFRASTRUKTURY TECHNICZNEJ
- BUDYNKI ZLOKALIZOWANE NA PODSTAWIE ZDJĘĆ LOTNICZYCH
- OBIEKTY NIEISTNIEJĄCE W TERENIE
- JELEŃSKOWSKI-PRYZOWSKI OBSZAR CHRONIONEGO KRAJOBRAZU
- POMNIK PRZYRODY
- OBIEKT Z EWIDENCJI ZABYTKÓW
- TERENY ZAGROŻONE OSUWANIEM SIĘ MAS ZIEMNYCH
- GRANICA WSI

SKALA 1:2000



Załącznik nr 16 do Uchwały Nr V/240/07 Rady Miejskiej w Bogorii z dnia 30.01.2007 r.

MIJSCOWY PLAN ZAGOSPODAROWANIA PRZESTRZENNEGO GMINY BOGORIA - WITOWICE

WITOWICE - WITOWICE

WITOWICE - WITOWICE

WITOWICE - WITOWICE

WITOWICE - WITOWICE

WITOWICE - WITOWICE

WITOWICE - WITOWICE

WITOWICE - WITOWICE

WITOWICE - WITOWICE

WITOWICE - WITOWICE

WITOWICE - WITOWICE

WITOWICE - WITOWICE

WITOWICE - WITOWICE

WITOWICE - WITOWICE

WITOWICE - WITOWICE

WITOWICE - WITOWICE

WITOWICE - WITOWICE

WITOWICE - WITOWICE

WITOWICE - WITOWICE

WITOWICE - WITOWICE

WITOWICE - WITOWICE

WITOWICE - WITOWICE

WITOWICE - WITOWICE

WITOWICE - WITOWICE

WITOWICE - WITOWICE

WITOWICE - WITOWICE

WITOWICE - WITOWICE

wieś WITOWICE

wieś JÓZEFÓW WITOWICKI

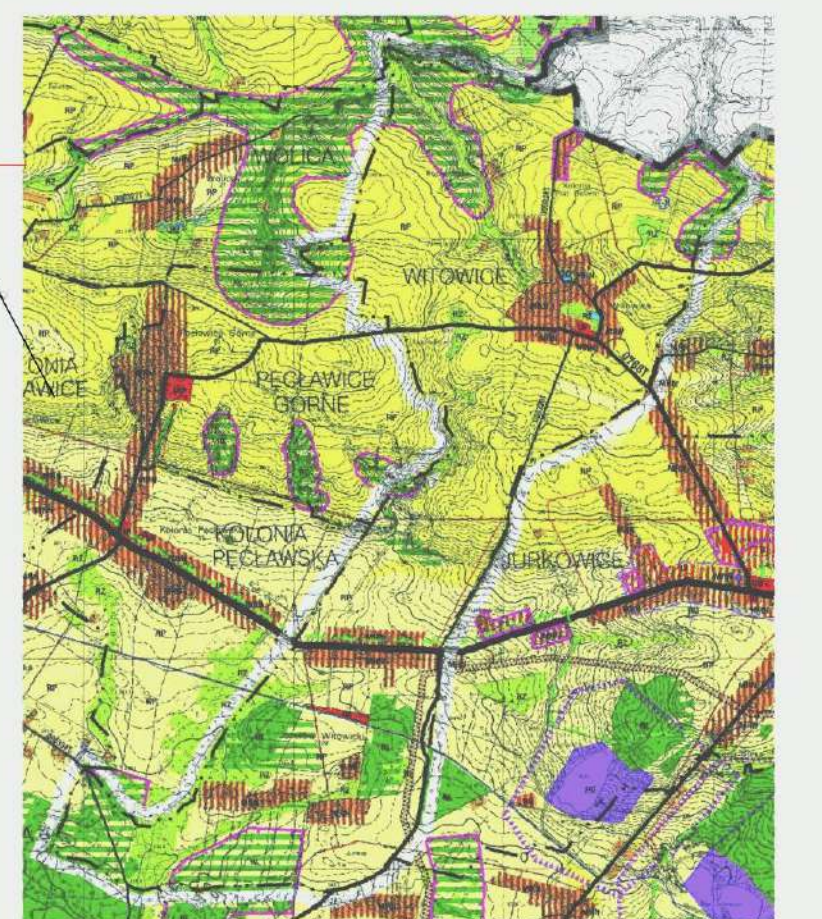

LEGENDA

- GRANICA OBSZARU OBIĘTU PLANU
- GRANICA OBIĘTU
- LINIE OGRANICZAJĄCE TERENY O RÓŻNYM PRZEZNACZENIU LUB O RÓŻNYCH WARTOŚCIACH ZAGOSPODAROWANIA I ZABUDOWY
- NIEPERZYSKALNA LINIA ZABUDOWY
- TERENY ZABUDOWY USŁUGOWEJ
- TERENY ROLNICZE
- TERENY ZABUDOWY ZAGRODOWEJ W GOSPODARSTWACH ROLNICZYCH, WILKOWYCH I OGRODOWYCH
- TERENY ROLNICZE, W KTÓRYCH NIE WYKŁUCA SIĘ ZABUDOWY
- TERENY LESNE
- TERENY ZALESIEŃ
- TERENY ZIELI NIURZĄDOWEJ
- TERENY ZIELI URZĄDOWEJ
- TERENY DRÓG PUBLICZNYCH
- TERENY DRÓG WEWNĘTRZNYCH
- TERENY CIĄGU PIESZO - JEZDNEGO
- STREFA OCHRONY KONSERWATORSKIEJ
- STREFA OCHRONY KOMPATYBILNOŚCI PARKU PODWORSKIEGO

MIEJSCOWY PLAN ZAGOSPODAROWANIA PRZESTRZENNEGO GM. BOGORIA

PEŁCZYCE RYSUNEK JEDNOLITY

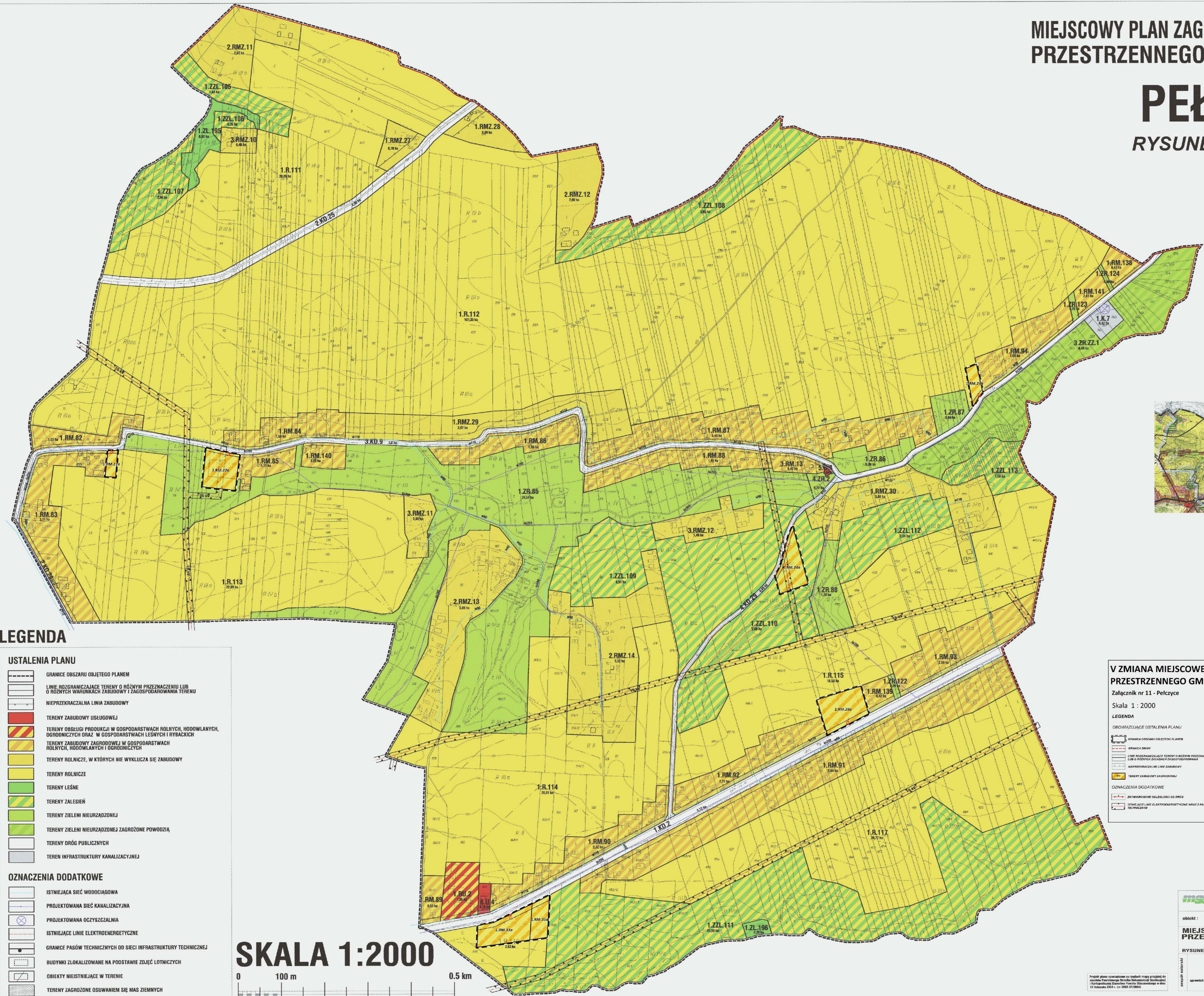

LEGENDA

- USTALENIA PLANU**
- GRANICE OBSZARU OBJĘTEGO PLANEM
 - LINIE ROZGRANICZAJĄCE TERENY O RÓŻNYM PRZEZNACZENIU LUB O RÓŻNYCH WARUNKACH ZABUDOWY I ZAGOSPODAROWANIA TERENU
 - NIEPRZEKACZALNA LINIA ZABUDOWY
 - TERENY ZABUDOWY USŁUGOWEJ
 - TERENY OBSŁUGI PRODUKCJI W GOSPODARSTWACH ROLNYCH, HODOWLANEYCH, OGRODNICZYCH ORAZ W GOSPODARSTWACH LEŚNYCH I RYBACKICH
 - TERENY ZABUDOWY ZAGRODOWEJ W GOSPODARSTWACH ROLNYCH, HODOWLANEYCH I OGRODNICZYCH
 - TERENY ROLNICZE, W KTÓRYCH NIE WYKLUCZA SIĘ ZABUDOWY
 - TERENY ROLNICZE
 - TERENY LEŚNE
 - TERENY ZALEŚIEN
 - TERENY ZIELENI NIEURZĄDZONEJ
 - TERENY ZIELENI NIEURZĄDZONEJ ZAGROŻONE POWODZIĄ
 - TERENY DRÓG PUBLICZNYCH
 - TEREN INFRASTRUKTURY KANALIZACYJNEJ
- OZNACZENIA DODATKOWE**
- ISTNIEJĄCA SIĘĆ WODOCIĄGOWA
 - PROJEKTOWANA SIĘĆ KANALIZACYJNA
 - PROJEKTOWANA OCZYSZCZALNIA
 - ISTNIEJĄCE LINIE ELEKTROENERGETYCZNE
 - GRANICE PASÓW TECHNICZNYCH OD SIĘCI INFRASTRUKTURY TECHNICZNEJ
 - BUDYNKI ZLOKALIZOWANE NA PODSTAWIE ZDJĘĆ LOTNICZYCH
 - OBIEKTY NIEISTNIEJĄCE W TERENIE
 - TERENY ZAGROŻONE OSUWANIEM SIĘ MAS ZIEMNYCH

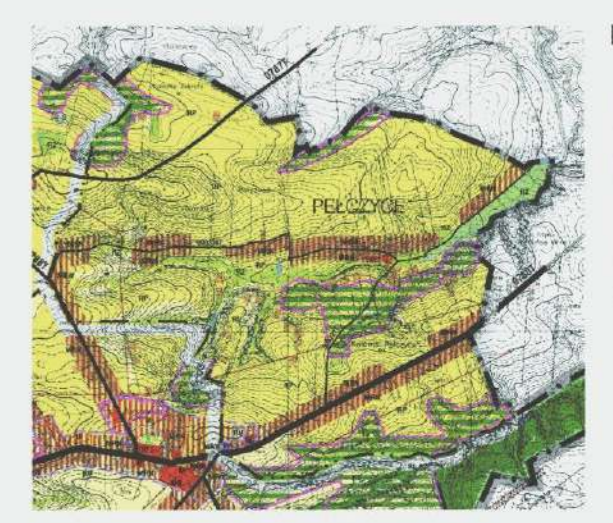
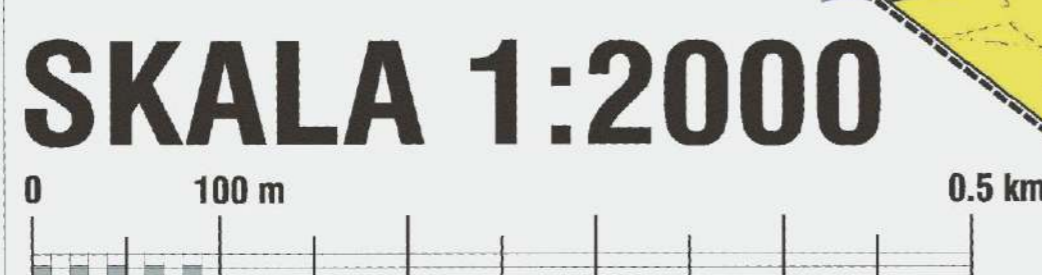

- LEGENDA**
- 1. TERENY ZABUDOWY USŁUGOWEJ
 - 2. TERENY OBSŁUGI PRODUKCJI W GOSPODARSTWACH ROLNYCH, HODOWLANEYCH, OGRODNICZYCH ORAZ W GOSPODARSTWACH LEŚNYCH I RYBACKICH
 - 3. TERENY ZABUDOWY ZAGRODOWEJ W GOSPODARSTWACH ROLNYCH, HODOWLANEYCH I OGRODNICZYCH
 - 4. TERENY ROLNICZE, W KTÓRYCH NIE WYKLUCZA SIĘ ZABUDOWY
 - 5. TERENY ROLNICZE
 - 6. TERENY LEŚNE
 - 7. TERENY ZALEŚIEN
 - 8. TERENY ZIELENI NIEURZĄDZONEJ
 - 9. TERENY ZIELENI NIEURZĄDZONEJ ZAGROŻONE POWODZIĄ
 - 10. TERENY DRÓG PUBLICZNYCH
 - 11. TEREN INFRASTRUKTURY KANALIZACYJNEJ
 - 12. ISTNIEJĄCA SIĘĆ WODOCIĄGOWA
 - 13. PROJEKTOWANA SIĘĆ KANALIZACYJNA
 - 14. PROJEKTOWANA OCZYSZCZALNIA
 - 15. ISTNIEJĄCE LINIE ELEKTROENERGETYCZNE
 - 16. GRANICE PASÓW TECHNICZNYCH OD SIĘCI INFRASTRUKTURY TECHNICZNEJ
 - 17. BUDYNKI ZLOKALIZOWANE NA PODSTAWIE ZDJĘĆ LOTNICZYCH
 - 18. OBIEKTY NIEISTNIEJĄCE W TERENIE
 - 19. TERENY ZAGROŻONE OSUWANIEM SIĘ MAS ZIEMNYCH

V ZMIANA MIEJSCOWEGO PLANU ZAGOSPODAROWANIA PRZESTRZENNEGO GMINY BOGORIA - ETAP II

- Załącznik nr 11 - Pełczyce
- Skala 1 : 2000
- LEGENDA**
- OBOWIĄZUJĄCE USTALENIA PLANU
 - GRANICA OBSZARU OBJĘTEGO PLANEM
 - GRANICA SIENY
 - LINIE ROZGRANICZAJĄCE TERENY O RÓŻNYM PRZEZNACZENIU LUB O RÓŻNYCH WARUNKACH ZABUDOWY I ZAGOSPODAROWANIA TERENU
 - NIEPRZEKACZALNA LINIA ZABUDOWY
 - TERENY ZABUDOWY USŁUGOWEJ
 - OZNACZENIA DODATKOWE
 - ZNIPRZYKROJONE DOŁĘBLOSI OD DRÓG
 - ISTNIEJĄCE LINIE ELEKTROENERGETYCZNE WRAZ Z PASM TECHNICZNYCH



Załącznik nr 17 do Uchwały Nr VI/24/07 RADY GMINY W BOGORII z dnia 30.01.2007 r.

MGSP S.A.
33-100 Tarnów, ul. Kaszkowskiego 6, tel. (0-14) 62 638 90
BIURO PROJEKTOW * PRACOWNIA PLANOWANIA PRZESTRZENNEGO

obiekt : **GINA BOGORIA**
MIEJSCOWY PLAN ZAGOSPODAROWANIA PRZESTRZENNEGO GMINY BOGORIA
WIEŚ PEŁCZYCE

RYSUNEK PLANU
mgr inż. arch. Agata Chmielewska
mgr inż. arch. Anna Jasińska-Niżek
mgr inż. arch. Katarzyna Jasińska
mgr inż. arch. Bożena Świąt
mgr inż. arch. Małgorzata Perytyńska-Zamiatka
obiekty GU w Kalendarz w KT-252

skala 1:2000
Tarnów
grudzień
2006 r.

V ZMIANA MIEJSCOWEGO PLANU ZAGOSPODAROWANIA PRZESTRZENNEGO GMINY BOGORIA - ETAP II

Załącznik nr 12 - Jurkowice

Skala 1 : 2000

LEGENDA

OBOWIAZUJĄCE USTALENIA PLANU

- GRANICA OBSZARU OBJĘTEGO PLANEM
- LINIE ROZGRANICZAJĄCE TERENY O RÓŻNYM PRZEZNACZENIU LUB O RÓŻNYCH ZASADACH ZAGOSPODAROWANIA
- NIEPRZEKACZALNA LINIA ZABUDOWY
- TERENY ZABUDOWY MIESZKANIOWEJ
- TERENY ZABUDOWY MIESZKANIOWEJ JEDNORODZINNEJ
- TERENY ZABUDOWY PRZEMYSŁOWEJ
- TERENY LEŚNE
- TERENY LEŚNE W TERENIE GÓRNICZYM
- TERENY ROLNICZE
- TERENY DRÓG PUBLICZNYCH - DROGA KLASY G
- ISTNIEJĄCE LINIE ELEKTROENERGETYCZNE
- ISTNIEJĄCA SIĘĆ GAZOWA
- ISTNIEJĄCA SIĘĆ WODOCIĄGOWA
- PROJEKTOWANA SIĘĆ KANALIZACYJNA
- GRANICE PASÓW TECHNICZNYCH OD SIĘCI INFRASTRUKTURY TECHNICZNEJ

WYRYS ZE STUDIUM UWARUNKOWAŃ I KIERUNKÓW ZAGOSPODAROWANIA PRZESTRZENNEGO GMINY BOGORIA
Skala 1 : 25 000

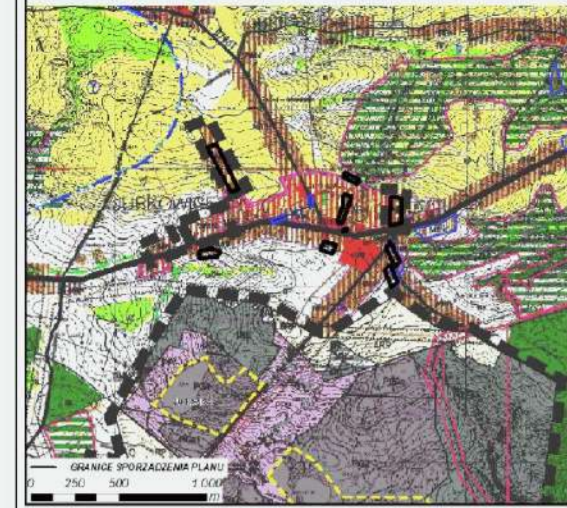

MIEJSCOWY PLAN ZAGOSPODAROWANIA PRZESTRZENNEGO GM. BOGORIA

JURKOWICE

RYSUNEK JEDNOLITY

skala 1:2000

I ZMIANA MIEJSCOWEGO PLANU ZAGOSPODAROWANIA PRZESTRZENNEGO W MIEJSCOWOŚCI JURKOWICE GMINA BOGORIA

LEGENDA

- Oznaczenia liniowe
- granice obszaru objętego zmianą planu
 - linie rozgraniczające tereny o różnym przeznaczeniu lub różnych zasadach zagospodarowania
 - nieprzekraczalna linia zabudowy
 - granice terenu górniczego "Budy"
 - granice terenu górniczego "Jurkowice"
 - zasięg Jeleniowsko-Staszowskiego Obszaru Chronionego Krajobrazu
- Przeznaczenie terenu
- MN tereny zabudowy mieszkaniowej jednorodzinnej
 - PG tereny odkrywkowej eksploatacji kopalin podstawowych
 - PP tereny zabudowy przemysłowej
 - ZL tereny leśne
 - ZLpg tereny leśne w terenie górniczym
 - ZLz tereny zalesień
 - R tereny rolnicze
 - KDG tereny dróg publicznych - droga klasy G
- Oznaczenia informacyjne
- E istniejące linie elektroenergetyczne
 - G istniejąca sieć gazowa
 - W istniejąca sieć wodociągowa
 - KS projektowana sieć kanalizacyjna
 - granice pasów technicznych od sieci infrastruktury technicznej

Wyrys ze Studium uwarunkowań i kierunków zagospodarowania przestrzennego Gminy Bogoria

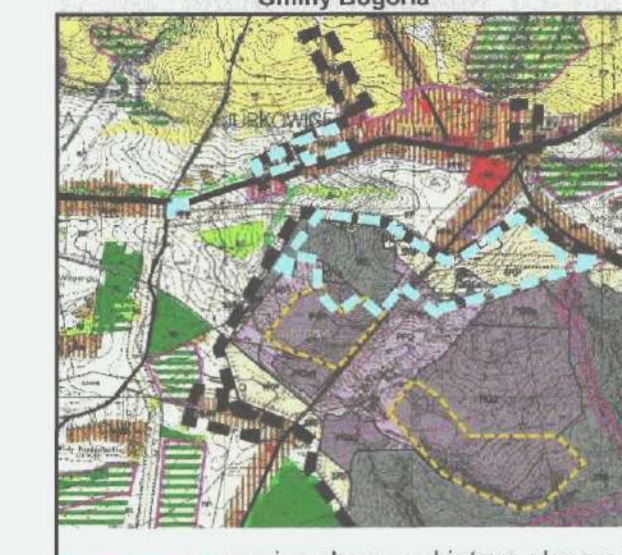

Załącznik Nr 1 do Uchwały Nr 1 / 2012 Rady Gminy w Bogorii z dnia 2012 r. ogłoszonej w Dz. Urz. Województwa Świętokrzyskiego Nr poz. z dnia 2012 r.

LEGENDA

USTALENIA PLANU

- GRANICE OBSZARU OBJĘTEGO PLANEM
- LINIE ROZGRANICZAJĄCE TERENY O RÓŻNYM PRZEZNACZENIU LUB O RÓŻNYCH ZASADACH ZAGOSPODAROWANIA
- NIEPRZEKACZALNA LINIA ZABUDOWY
- GRANICE TERENU GÓRNICZEGO "JURKOWICE"
- ZASIĘG JELENIOWSKO-STASZOWSKIEGO OBSZARU CHRONIONEGO KRAJOBRAZU
- MN TERENY ZABUDOWY MIESZKANIOWEJ JEDNORODZINNEJ
- MN.U TERENY ZABUDOWY MIESZKANIOWEJ WIELORODZINNEJ
- MW TERENY ZABUDOWY USŁUGOWEJ
- U TERENY OBSZARU PRODUKCJI W GOSPODARSTWACH ROLNYCH, HODOWLANYCH, OGRODNICZYCH ORAZ W GOSPODARSTWACH LEŚNYCH I RYBACTWACH
- R TERENY ROLNICZE
- R.PG TERENY ROLNICZE ZNAJDUJĄCE SIĘ W TERENIE GÓRNICZYM
- RM TERENY ZABUDOWY ZAGRODOWEJ W GOSPODARSTWACH ROLNYCH, HODOWLANYCH I OGRODNICZYCH
- RMZ TERENY ROLNICZE, W KTÓRYCH NIE WYKLUCZA SIĘ ZABUDOWY
- PG OBSZAR I TEREN GÓRNICZY
- ZL TERENY LEŚNE
- ZL.PG TERENY LEŚNE ZNAJDUJĄCE SIĘ W TERENIE GÓRNICZYM
- ZLz TERENY ZALEŚNIEŃ
- ZP TERENY ZIELENI URZĄDZONEJ
- ZR TERENY ZIELENI NIEURZĄDZONEJ
- KD TERENY DRÓG PUBLICZNYCH
- KD.W TERENY DRÓG WEWNĘTRZNYCH
- KDX TERENY CIĄGU PIESZO - JEŹDŹENEGO
- G TERENY INFRASTRUKTURY GAZOWNICZEJ
- STREFA OCHRONY KONSERWATORSKIEJ - STREFA OCHRONY KOMPOZYCJI PARKU PODWORSKIEGO

OZNACZENIA DODATKOWE

- ISTNIEJĄCA SIĘĆ WODOCIĄGOWA
- ISTNIEJĄCA POMPOWNIA
- ISTNIEJĄCE WLEZKI WÓD PODZIEMNYCH
- TEREN OCHRONY BEZPOŚREDNIEJ WLEZKI WÓD PODZIEMNYCH
- ISTNIEJĄCA SIĘĆ KANALIZACYJNA
- ISTNIEJĄCY KANAŁ TŁOCZNY
- PROJEKTOWANA SIĘĆ KANALIZACYJNA
- PROJEKTOWANA PRZEPOMPOWNIA
- PROJEKTOWANA OCZYSZCZALNIA
- ISTNIEJĄCE LINIE ELEKTROENERGETYCZNE
- ISTNIEJĄCA SIĘĆ GAZOCIĄGOWA
- GRANICE PASÓW TECHNICZNYCH OD SIĘCI INFRASTRUKTURY TECHNICZNEJ
- BUDYNKI ZLOKALIZOWANE NA PODSTAWIE ZDJĘĆ LOTNICZYCH
- OBIEKTY NIESTANOWIĄCE W TERENIE
- JELENIOWSKO-STASZOWSKI OBSZAR CHRONIONEGO KRAJOBRAZU
- OBIEKT Z EWIDENCJI ZABYTKÓW
- TERENY ZAGROŻONE OSUWANIEM SIĘ MAS ZIEMNYCH
- OBSZAR GÓRNICZY JURKOWICE III
- TEREN GÓRNICZY JURKOWICE III
- TEREN GÓRNICZY BUDY II

IV ZMIANA MIEJSCOWEGO PLANU ZAGOSPODAROWANIA PRZESTRZENNEGO GMINY BOGORIA - ETAP II - CZĘŚĆ A PRZYJĘTA UCHWAŁĄ NR XII/101/2015 RADY GMINY BOGORIA Z DNIA 26 LISTOPADA 2015 R.

LEGENDA IV ZMIANY PLANU

- USTALENIA PLANU
- granice obszaru objętego planem
 - linie rozgraniczające tereny o różnym przeznaczeniu lub o różnych zasadach zagospodarowania
 - nieprzekraczalna linia zabudowy
 - R tereny rolnicze
 - KD tereny dróg publicznych
- OZNACZENIA DODATKOWE
- granice strefy odnotowanej w planie z ograniczeniami w zabudowie i zagospodarowaniu, istniejącej linii odnotowanej w planie z ograniczeniami w zabudowie i zagospodarowaniu, istniejącej linii odnotowanej w planie z ograniczeniami w zabudowie i zagospodarowaniu, istniejącej linii odnotowanej w planie z ograniczeniami w zabudowie i zagospodarowaniu
 - istniejąca linia elektroenergetyczna
 - granice pasów technicznych od sieci infrastruktury technicznej
 - istniejąca sieć wodociągowa

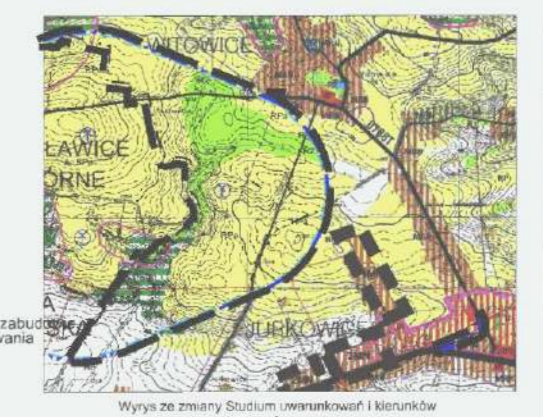

SKALA 1:2000



Załącznik nr 18 do Uchwały Nr VI/24/07 Rady Gminy w Bogorii z dnia 30.01.2007 r.

MGSP S.A.
33-100 Tarnów, ul. Kaczkowskiego 6, tel. (0-14) 62 638 90
BIURO PROJEKTOWE • PRACOWNIA PLANOWANIA PRZESTRZENNEGO

GMINA BOGORIA
MIEJSCOWY PLAN ZAGOSPODAROWANIA PRZESTRZENNEGO GMINY BOGORIA
WIEŚ JURKOWICE

RYSUNEK PLANU

mgr inż. arch. Agnieszka Chwałowska
mgr inż. arch. Agnieszka Chwałowska
mgr inż. arch. Agnieszka Chwałowska
mgr inż. arch. Agnieszka Chwałowska
mgr inż. arch. Agnieszka Chwałowska

skala 1:2000

Tarwów
grudzień
2006 r.

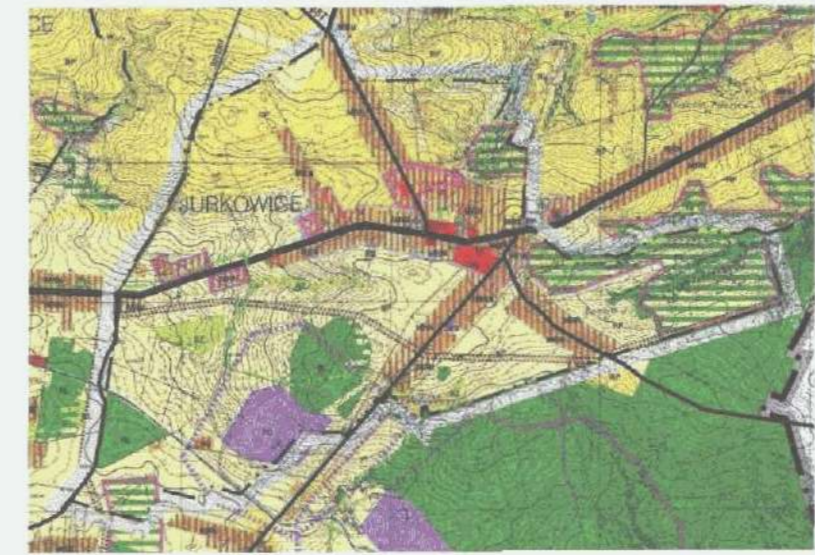

- LEGENDA**
- granice obszaru objętego planem
 - linie rozgraniczające tereny o różnym przeznaczeniu lub o różnych zasadach zagospodarowania
 - nieprzekraczalna linia zabudowy
 - R tereny rolnicze
 - KD tereny dróg publicznych
 - istniejąca linia elektroenergetyczna
 - granice pasów technicznych od sieci infrastruktury technicznej
 - istniejąca sieć wodociągowa

MIJCSOWY PLAN ZAGOSPODAROWANIA PRZESTRZENNEGO GM. BOGORIA

BUDY RYSUNEK JEDNOLITY

Załącznik Nr 2
do Uchwały Nr 7 / 2012
Rady Gminy w Bogoria
z dnia 2012 r.
ogłoszonej w Dz. Urz.
Województwa Świętokrzyskiego
Nr/poz.
z dnia2012 r.

LEGENDA

- 1. GRANICE OBLASU OBYTUJEGO ZMIANA PLANU
- 2. GRANICE OBLASU OBYTUJEGO
- 3. GRANICE OBLASU OBYTUJEGO
- 4. GRANICE OBLASU OBYTUJEGO
- 5. GRANICE OBLASU OBYTUJEGO
- 6. GRANICE OBLASU OBYTUJEGO
- 7. GRANICE OBLASU OBYTUJEGO
- 8. GRANICE OBLASU OBYTUJEGO
- 9. GRANICE OBLASU OBYTUJEGO
- 10. GRANICE OBLASU OBYTUJEGO
- 11. GRANICE OBLASU OBYTUJEGO
- 12. GRANICE OBLASU OBYTUJEGO
- 13. GRANICE OBLASU OBYTUJEGO
- 14. GRANICE OBLASU OBYTUJEGO
- 15. GRANICE OBLASU OBYTUJEGO
- 16. GRANICE OBLASU OBYTUJEGO
- 17. GRANICE OBLASU OBYTUJEGO
- 18. GRANICE OBLASU OBYTUJEGO
- 19. GRANICE OBLASU OBYTUJEGO
- 20. GRANICE OBLASU OBYTUJEGO
- 21. GRANICE OBLASU OBYTUJEGO
- 22. GRANICE OBLASU OBYTUJEGO
- 23. GRANICE OBLASU OBYTUJEGO
- 24. GRANICE OBLASU OBYTUJEGO
- 25. GRANICE OBLASU OBYTUJEGO
- 26. GRANICE OBLASU OBYTUJEGO
- 27. GRANICE OBLASU OBYTUJEGO
- 28. GRANICE OBLASU OBYTUJEGO
- 29. GRANICE OBLASU OBYTUJEGO
- 30. GRANICE OBLASU OBYTUJEGO
- 31. GRANICE OBLASU OBYTUJEGO
- 32. GRANICE OBLASU OBYTUJEGO
- 33. GRANICE OBLASU OBYTUJEGO
- 34. GRANICE OBLASU OBYTUJEGO
- 35. GRANICE OBLASU OBYTUJEGO
- 36. GRANICE OBLASU OBYTUJEGO
- 37. GRANICE OBLASU OBYTUJEGO
- 38. GRANICE OBLASU OBYTUJEGO
- 39. GRANICE OBLASU OBYTUJEGO
- 40. GRANICE OBLASU OBYTUJEGO
- 41. GRANICE OBLASU OBYTUJEGO
- 42. GRANICE OBLASU OBYTUJEGO
- 43. GRANICE OBLASU OBYTUJEGO
- 44. GRANICE OBLASU OBYTUJEGO
- 45. GRANICE OBLASU OBYTUJEGO
- 46. GRANICE OBLASU OBYTUJEGO
- 47. GRANICE OBLASU OBYTUJEGO
- 48. GRANICE OBLASU OBYTUJEGO
- 49. GRANICE OBLASU OBYTUJEGO
- 50. GRANICE OBLASU OBYTUJEGO

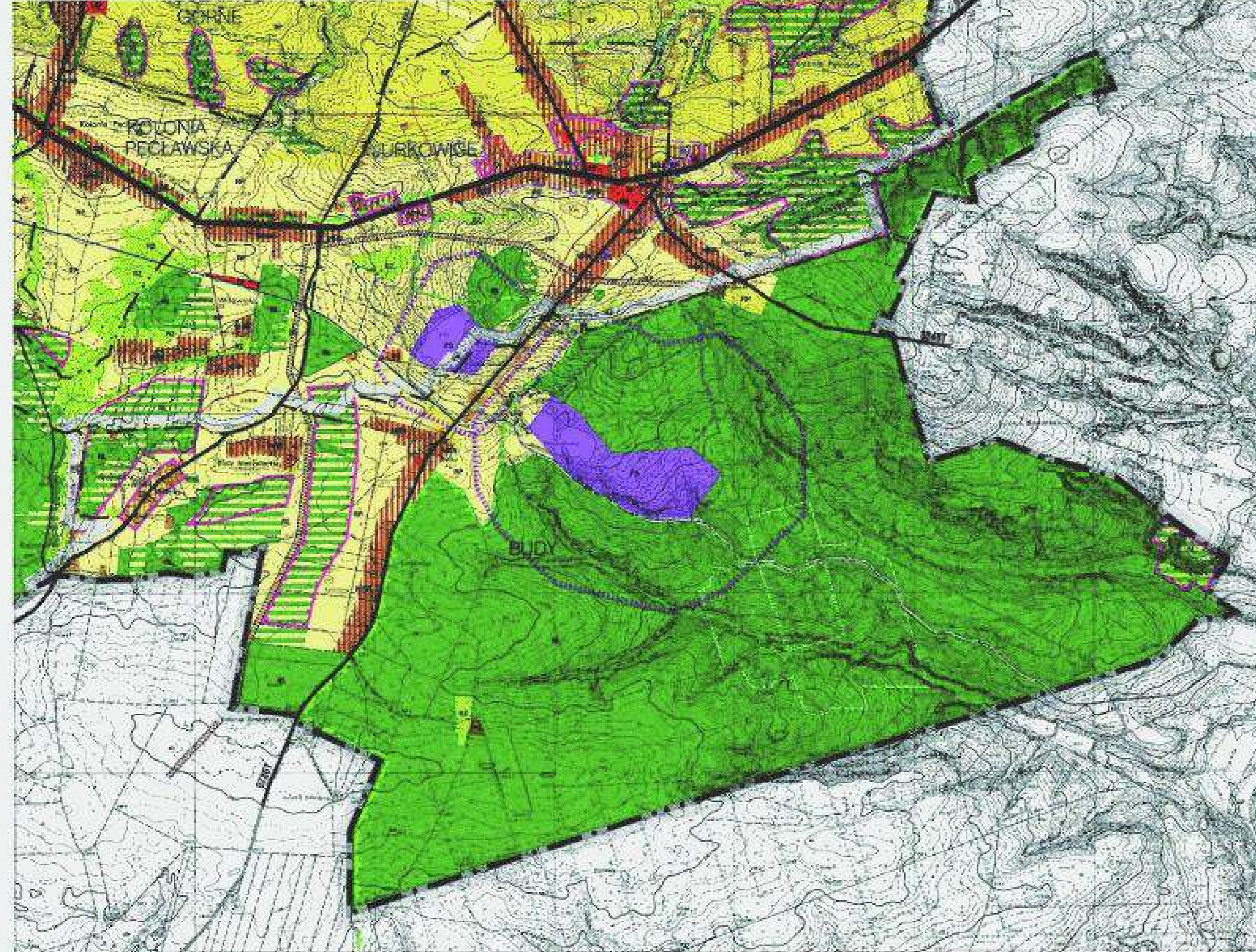

I ZMIANA MIJCSOWEGO PLANU ZAGOSPODAROWANIA PRZESTRZENNEGO W MIEJCSOWOCI BUDY GMINA BOGORIA

- skala 1:2000
- LEGENDA**
- Oznaczenia liniowe**
- granicz oblasu obytujego zmianna planu
 - linia rozgraniczajaca tereny o r6nym przeznaczeniu lub r6nymi zasadach zagospodarowania
 - nieprzekraczajace linie zabudowy
 - granicz terenu g6niczego "Budy"
 - granicz terenu g6niczego "Jurkowice"
 - zasi6g M6leniowski-Staszowski Obszaru Chronionego Krajobrazu
 - projektowany Obszar Natury 2000 Ostoja Zyznow
 - filar ochronny od projektowanego Obszaru Natury 2000 Ostoja Zyznow
- Przeznaczenie terenu**
- MN tereny zabudowy mieszkaniowej jednorodzinnej
 - PG tereny odkrywkowej eksploatacji kopalin podziemnych
 - PGs tereny odkrywkowa mas ziemnych i skalnych
 - PP tereny zabudowy przemyslowej
 - ZL tereny leśne
 - ZLpp tereny leśne w terenie g6niczym
 - R tereny rolnicze
 - Rgg tereny rolnicze w terenie g6niczym
 - KDS tereny dr6g publicznych - droga klasy G
- Oznaczenia informacyjne**
- E istniejaca siec elektroenergetyczna
 - G istniejaca siec gazowa
 - E projektowana linia elektroenergetyczna
 - W istniejaca siec wodociagowa
 - granicz pasow technicznych od sieci infrastruktury technicznej
- Wzrys ze Studium uwarunkowan i kierunkow zagospodarowania przestrzennego Gminy Bogoria
-

V ZMIANA MIJCSOWEGO PLANU ZAGOSPODAROWANIA PRZESTRZENNEGO GMINY BOGORIA - ETAP II

- Załącznik nr 13 - Budy
skala 1:2000
- WZRYS ZE STUDIUM UWARUNKOWAN I KIERUNKOW ZAGOSPODAROWANIA PRZESTRZENNEGO GMINY BOGORIA
- skala 1:2000
- LEGENDA**
- Oznaczenia liniowe**
- granicz oblasu obytujego zmianna planu
 - linia rozgraniczajaca tereny o r6nym przeznaczeniu lub r6nymi zasadach zagospodarowania
 - nieprzekraczajace linie zabudowy
 - granicz terenu g6niczego "Budy"
 - granicz terenu g6niczego "Jurkowice"
 - zasi6g M6leniowski-Staszowski Obszaru Chronionego Krajobrazu
 - projektowany Obszar Natury 2000 Ostoja Zyznow
 - filar ochronny od projektowanego Obszaru Natury 2000 Ostoja Zyznow
- Przeznaczenie terenu**
- MN tereny zabudowy mieszkaniowej jednorodzinnej
 - PG tereny odkrywkowej eksploatacji kopalin podziemnych
 - PGs tereny odkrywkowa mas ziemnych i skalnych
 - PP tereny zabudowy przemyslowej
 - ZL tereny leśne
 - ZLpp tereny leśne w terenie g6niczym
 - R tereny rolnicze
 - Rgg tereny rolnicze w terenie g6niczym
 - KDS tereny dr6g publicznych - droga klasy G
- Oznaczenia informacyjne**
- E istniejaca siec elektroenergetyczna
 - G istniejaca siec gazowa
 - E projektowana linia elektroenergetyczna
 - W istniejaca siec wodociagowa
 - granicz pasow technicznych od sieci infrastruktury technicznej
- Wzrys ze Studium uwarunkowan i kierunkow zagospodarowania przestrzennego Gminy Bogoria
-

LEGENDA

- UZASADNIENIA PLANU**
- GRANICE OBLASU OBYTUJEGO PLANU
 - LINIE ROZGRANICZAJACE TERENY O R6NYM PRZEZNACZENIU LUB O R6NYMI ZASADACH ZAGOSPODAROWANIA TERENU
 - NEPRZEKACZAJACA LINIA ZABUDOWY
 - TERENY ZABUDOWY (OSIEDLOWE)
 - TERENY ZABUDOWY PRZEMYSLOWEJ W OBLASIE PRZEZNACZONYM DO WYKONANIA WYKONANIA DZIAŁALNOŚCI PRZEMYSLOWEJ
 - TERENY WOLNOCZASOWE
 - TERENY POLONIZACJI ZAKAZOWANEJ W WYBRANYCH OBSZEDACH
 - TERENY PRZEZNACZONE DO WYKONANIA DZIAŁALNOŚCI PRZEMYSLOWEJ, WYKONANIA DZIAŁALNOŚCI PRZEMYSLOWEJ
 - TERENY WOLNOCZASOWE W OBLASIE WYKONANIA DZIAŁALNOŚCI PRZEMYSLOWEJ
 - OSIEDLA TERENY G6NICZY
 - TERENY LEŚNE
 - TERENY LEŚNE ZAKAZOWANE DO WYKONANIA DZIAŁALNOŚCI
 - TERENY ZALASOWE
 - TERENY ZALASOWE
 - TERENY ZALASOWE
 - TERENY W6D WYKONAWCZYCH (DROGI WODNE)
 - TERENY W6D PODZIEMNYCH
 - TERENY W6D WYKONAWCZYCH
 - KDS
 - KDS
- OZNACZENIA DODATKOWE**
- ISTNIEJACA LINIA WODOCIAGOWA
 - ISTNIEJACA LINIA W6D PODZIEMNYCH
 - TERENY OBYTUJEGO WYKONAWCZYCH (DROGI WODNE)
 - PROJEKTOWANA LINIA WODOCIAGOWA
 - PROJEKTOWANA LINIA W6D PODZIEMNYCH
 - PROJEKTOWANA LINIA WODOCIAGOWA
 - ISTNIEJACA LINIA ELEKTROENERGETYCZNA
 - ISTNIEJACA LINIA ELEKTROENERGETYCZNA
 - GRANICE PASOW TECHNICZNYCH OD SIECI INFRASTRUKTURY TECHNICZNEJ
 - ROZWIĄZANIE ZALASOWANE NA PRZYKAZANIE DZIAŁALNOŚCI
 - OSIEDLA WYKONAWCZY W TERENIE
 - UJAZDNIENIE STANOWISKA OBSZARU CHRONIONEGO KRAJOBRAZU
 - OSTRZA SIECI (CZĘŚCI) OBYTUJEGO
 - PRZYKAZANIE
 - GRANICE W6D "BUDY"
 - W6D G6NICZY "BUDY"
 - TEREN G6NICZY "BUDY"
 - TEREN G6NICZY "JURKOWICE"

SKALA 1:2000


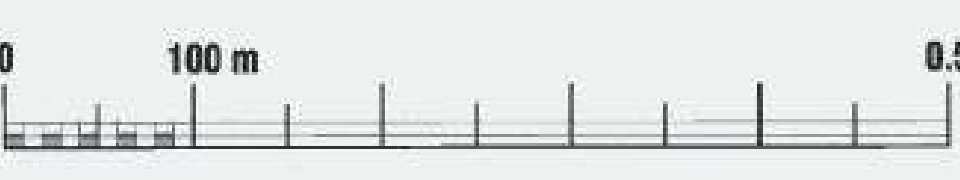

MIEJSCOWY PLAN ZAGOSPODAROWANIA PRZESTRZENNEGO GM. BOGORIA

CEBER

RYSUNEK JEDNOLITY

V ZMIANA MIEJSCOWEGO PLANU ZAGOSPODAROWANIA PRZESTRZENNEGO GMINY BOGORIA - ETAP II

Załącznik nr 1 - Ceber
Skala 1:2000

LEGENDA

OWOZWAJĄCE USTALENIA PLANU

- GRANICA OBSZARU OBJĘTEGO PLANEM
- LINIE ROZGRANICZAJĄCE TERENY O RÓŻNYM PRZEZNACZENIU LUB O RÓŻNYCH WARUNKACH ZABUDOWY I ZAGOSPODAROWANIA TERENU
- NIEPRZEKRACZALNA LINIA ZABUDOWY
- TERENY ZABUDOWY USŁUGOWEJ
- TERENY ZABUDOWY WYPROSZONEJ
- TERENY ZABUDOWY WYPROSZONEJ
- TERENY ROLNICZE
- TERENY LEŚNE
- TERENY LEŚNE ZAGROŻONE POWODZIĄ
- TERENY ZALESIEN
- TERENY ZIELENI NIURZĄDZONEJ
- TERENY DRÓG PUBLICZNYCH
- TERENY DRÓG WEWNĘTRZNYCH

OZNACZENIA DODATKOWE

- ISTNIEJĄCA SIĘĆ WODOCIĄGOWA
- PROJEKTOWANA SIĘĆ KANALIZACYJNA
- ISTNIEJĄCE LINIE ELEKTROENERGETYCZNE
- GRANICE PASÓW TECHNICZNYCH OD SIECI INFRASTRUKTURY TECHNICZNEJ
- BUDYNKI ZLOKALIZOWANE NA PODSTAWIE ZDJĘĆ LOTNICZYCH
- TERENY ZAGROŻONE OSUWIEM NIE MAS ZIEMNYCH

WYRYS ZE STUDIUM UWARUNKOWAN I KIERUNKÓW ZAGOSPODAROWANIA PRZESTRZENNEGO GMINY BOGORIA
Skala 1:20 000

IV ZMIANA MIEJSCOWEGO PLANU ZAGOSPODAROWANIA PRZESTRZENNEGO GMINY BOGORIA - ETAP II - CZĘŚĆ A PRZYJĘTA UCHWAŁĄ NR XI/101/2015 RADY GMINY BOGORIA Z DNIA 26 LISTOPADA 2015 R.

LEGENDA IV ZMIANY PLANU USTALENIA PLANU

- GRANICE OBSZARU OBJĘTEGO PLANEM
- LINIE ROZGRANICZAJĄCE TERENY O RÓŻNYM PRZEZNACZENIU LUB O RÓŻNYCH WARUNKACH ZABUDOWY I ZAGOSPODAROWANIA TERENU
- NIEPRZEKRACZALNA LINIA ZABUDOWY
- TERENY ZABUDOWY WYPROSZONEJ
- TERENY ROLNICZE
- TERENY LEŚNE
- TERENY LEŚNE ZAGROŻONE POWODZIĄ
- TERENY ZALESIEN
- TERENY ZIELENI NIURZĄDZONEJ
- TERENY DRÓG PUBLICZNYCH
- TERENY DRÓG WEWNĘTRZNYCH

OZNACZENIA DODATKOWE

- GRANICE PASÓW TECHNICZNYCH OD SIECI INFRASTRUKTURY TECHNICZNEJ
- ISTNIEJĄCA SIĘĆ WODOCIĄGOWA
- PROJEKTOWANA SIĘĆ KANALIZACYJNA
- ISTNIEJĄCE LINIE ELEKTROENERGETYCZNE
- GRANICE PASÓW TECHNICZNYCH OD SIECI INFRASTRUKTURY TECHNICZNEJ
- BUDYNKI ZLOKALIZOWANE NA PODSTAWIE ZDJĘĆ LOTNICZYCH
- TERENY ZAGROŻONE OSUWIEM NIE MAS ZIEMNYCH

LexUrBi

LEGENDA

USTALENIA PLANU

- GRANICE OBSZARU OBJĘTEGO PLANEM
- LINIE ROZGRANICZAJĄCE TERENY O RÓŻNYM PRZEZNACZENIU LUB O RÓŻNYCH WARUNKACH ZABUDOWY I ZAGOSPODAROWANIA TERENU
- NIEPRZEKRACZALNA LINIA ZABUDOWY
- TERENY ZABUDOWY USŁUGOWEJ
- TERENY OBSŁUGI PRODUKCJI W GOSPODARSTWACH ROLNYCH, HODOWLANYCH, OGRODNICZYCH ORAZ W GOSPODARSTWACH LEŚNYCH I RYBACKICH
- TERENY ZABUDOWY MIESZKANIOWEJ JEDNORODZINNEJ
- TERENY ZABUDOWY ZAGRODOWEJ W GOSPODARSTWACH ROLNYCH, HODOWLANYCH I OGRODNICZYCH
- TERENY ROLNICZE, W KTÓRYCH NIE WYKLUCZA SIĘ ZABUDOWY
- TERENY ROLNICZE
- TERENY LEŚNE
- TERENY LEŚNE ZAGROŻONE POWODZIĄ
- TERENY ZALESIEN
- TERENY ZIELENI NIURZĄDZONEJ
- TERENY DRÓG PUBLICZNYCH
- TERENY DRÓG WEWNĘTRZNYCH

OZNACZENIA DODATKOWE

- ISTNIEJĄCA SIĘĆ WODOCIĄGOWA
- PROJEKTOWANA SIĘĆ KANALIZACYJNA
- ISTNIEJĄCE LINIE ELEKTROENERGETYCZNE
- GRANICE PASÓW TECHNICZNYCH OD SIECI INFRASTRUKTURY TECHNICZNEJ
- BUDYNKI ZLOKALIZOWANE NA PODSTAWIE ZDJĘĆ LOTNICZYCH
- TERENY ZAGROŻONE OSUWIEM NIE MAS ZIEMNYCH

SKALA 1:2000

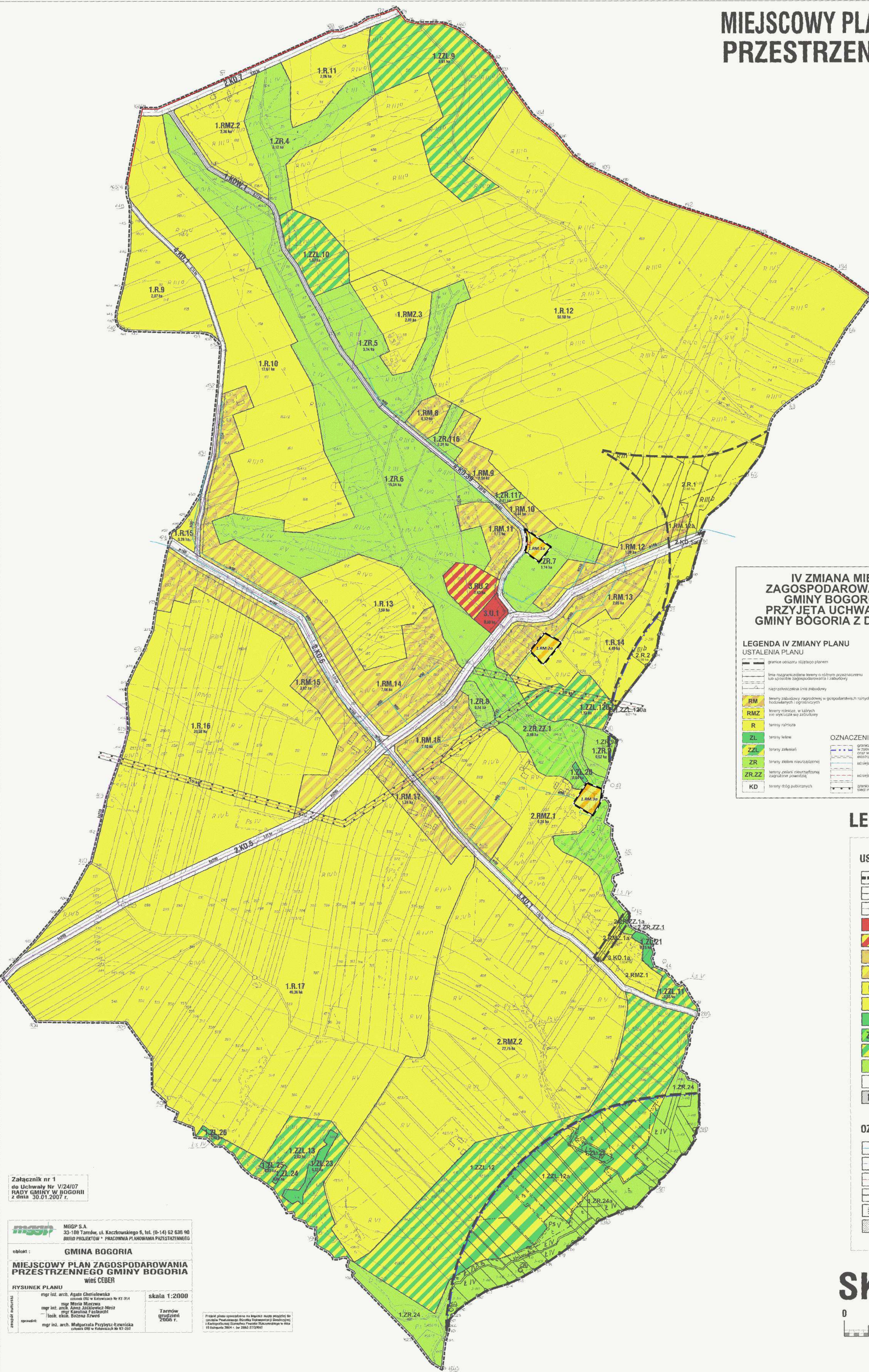

Załącznik nr 1 do Uchwały Nr V/24/07 Rady Gminy w Bogoria z dnia 30.01.2007 r.

MGGP S.A.
33-100 Tarnów, ul. Kaczkowskiego 5, tel. (0-14) 62 636 90
BIURO PROJEKTÓW * PRACOWNIA PLANOWANIA PRZESTRZENNEGO

obekt: **GMINA BOGORIA**

MIEJSCOWY PLAN ZAGOSPODAROWANIA PRZESTRZENNEGO GMINY BOGORIA
wieś CEBER

RYSUNEK PLANU
mgr inż. arch. Agata Chmielowska
mgr inż. arch. Maria Moczwa
mgr inż. arch. Anna Jankiewicz-Mięcz
mgr. Kamilla Fiedorowicz
Tech. Elżbieta Szewc
mgr inż. arch. Małgorzata Przybylska-Kozłowska
członek ORO w Katowicach Nr KT-202

skala 1:2000
Tarnów
grudzień
2006 r.

Projekt planu opracowano na podstawie mapy satelitarnej do celów planowania przestrzennego i kierunków zagospodarowania przestrzennego Gminy Bogoria, opracowanej przez Biuro Planowania i Projektowania Przestrzennego w Katowicach, 2004 r., Nr 2002-3/2004