

MIEJSCOWY PLAN ZAGOSPODAROWANIA PRZESTRZENNEGO GM. BOGORIA

PRZYBOROWICE

RYSUNEK JEDNOLITY

V ZMIANA MIEJSCOWEGO PLANU ZAGOSPODAROWANIA PRZESTRZENNEGO GMINY BOGORIA - ETAP I

Załącznik nr 3 - Przyborowice

Skala 1 : 2000

LEGENDA

OBOWIĄZUJĄCE USTALENIA PLANU

- GRANICA OBSZARU OBJĘTEGO PLANEM
- LINIE ROZGRANICZAJĄCE TERENY O RÓŻNYM PRZEZNACZENIU LUB O RÓŻNYCH ZASADACH ZAGOSPODAROWANIA
- NIEPRZEKACZALNE LINIE ZABUDOWY
- TERENY ZABUDOWY USŁUGOWEJ
- TERENY ZABUDOWY ZAGRODOWEJ

OZNACZENIA DODATKOWE

- ZWIĄZKOWANE ODLEGŁOŚCI OD DRÓG
- ISTNIEJĄCE LINIE ELEKTROENERGETYCZNE WRAZ Z PASEM TECHNICZNYM

WYRYS ZE STUDIUM UWARUNKOWAŃ I KIERUNKÓW ZAGOSPODAROWANIA PRZESTRZENNEGO GMINY BOGORIA

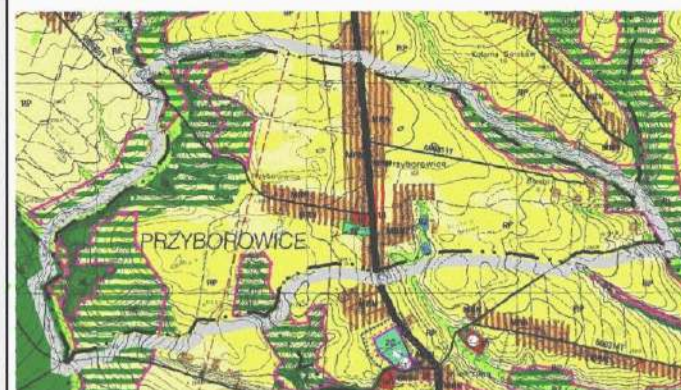

LEGENDA

- 1. LINIE ROZGRANICZAJĄCE TERENY O RÓŻNYM PRZEZNACZENIU LUB O RÓŻNYCH ZASADACH ZAGOSPODAROWANIA
- 2. NIEPRZEKACZALNE LINIE ZABUDOWY
- 3. TERENY ZABUDOWY USŁUGOWEJ
- 4. TERENY ZABUDOWY ZAGRODOWEJ
- 5. TERENY ROLNICZE
- 6. TERENY ROLNICZE, W KTÓRYCH NIE WYKLUCZA SIĘ ZABUDOWY
- 7. TERENY LEŚNE
- 8. TERENY ZALESIENIA
- 9. TERENY ZIELENI URZĄDZONEJ
- 10. TERENY ZIELENI NIURZĄDZONEJ
- 11. TERENY DRÓG PUBLICZNYCH
- 12. TERENY DRÓG WEWNĘTRZNYCH
- 13. ISTNIEJĄCA SIĘĆ WODOCIĄGOWA
- 14. ISTNIEJĄCA SIĘĆ KANALIZACYJNA
- 15. ISTNIEJĄCE LINIE ELEKTROENERGETYCZNE
- 16. PROJEKTOWANA LINIA ELEKTROENERGETYCZNA
- 17. GRANICE PASÓW TECHNICZNYCH OD SIĘCI INFRASTRUKTURY TECHNICZNEJ
- 18. BUDYNKI ZLOKALIZOWANE NA PODSTAWIE ZDJĘĆ LÓTNICZYCH
- 19. OBIEKTY NIEISTNIEJĄCE W TERENIE
- 20. TERENY ZAGROŻONE OSUWIEM SIĘ MAS ZIEMNYCH

IV ZMIANA MIEJSCOWEGO PLANU ZAGOSPODAROWANIA PRZESTRZENNEGO GMINY BOGORIA - ETAP I

PRZYJĘTA UCHWAŁĄ NR XI/100/2015 RADY GMINY BOGORIA Z DNIA 26 LISTOPADA 2015 R.

LEGENDA IV ZMIANY PLANU USTALENIA PLANU

- granice obszaru objętego planem
- linie rozgraniczające tereny o różnym przeznaczeniu lub sposobie zagospodarowania i zabudowy
- tereny rolnicze
- tereny leśne
- tereny zalesienia
- tereny zieleni urządzonej
- tereny zieleni nieurządzonej
- tereny elektrowni wiatrowych
- tereny dróg publicznych
- tereny dróg wewnętrznych



OZNACZENIA DODATKOWE

- granice strefy ochronnej związanej z ograniczeniami w zabudowie, zagospodarowaniu i użytkowaniu terenu oraz występowania znaczącego oddziaływania elektrowni wiatrowych
- projektowana linia elektroenergetyczna
- granice pasów technicznych od sieci infrastruktury technicznej

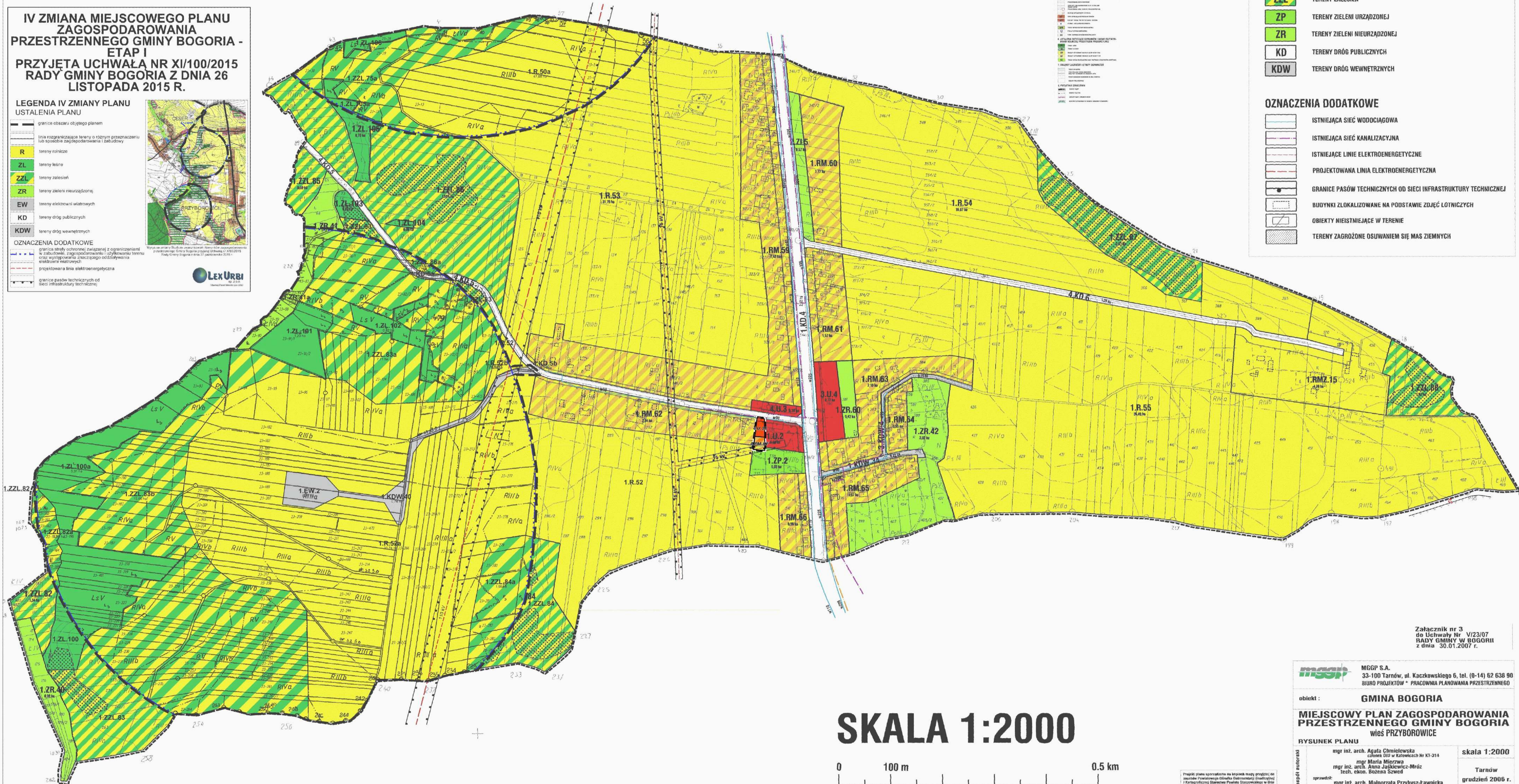

SKALA 1:2000

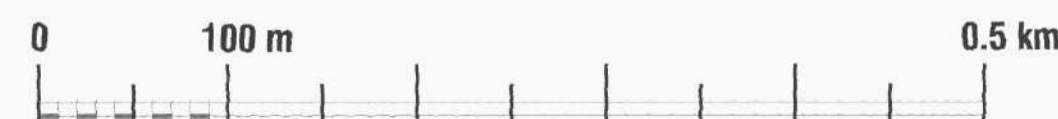

Projekt planu sporządzono na bazie mapy projektu do studium uwarunkowań i kierunków zagospodarowania przestrzennego Gminy Bogoria z dnia 10 listopada 2004 r., nr 2002/21/2004

Załącznik nr 3 do Uchwały Nr V/23/07 Rady Gminy w Bogorii z dnia 30.01.2007 r.



MGGP S.A.
33-100 Tarnów, ul. Kaczkowskiego 6, tel. (0-14) 62 638 90
BIURO PROJEKTÓW * PRACOWNIA PLANOWANIA PRZESTRZENNEGO

obiekt : **GMINA BOGORIA**
MIEJSCOWY PLAN ZAGOSPODAROWANIA PRZESTRZENNEGO GMINY BOGORIA
wieś PRZYBOROWICE

RYSUNEK PLANU

mgr inż. arch. Agata Chmielewska
członek IOU w Katowicach nr 47-214
mgr inż. arch. Anna Jaskiewicz-Mróż
Tech. ekon. Bożena Szwed
mgr inż. arch. Małgorzata Przybysz-Ławicka
członek IOU w Katowicach nr 47-252

skala 1:2000

Tarnów
grudzień 2006 r.

LEGENDA

USTALENIA PLANU

- GRANICE OBSZARU OBJĘTEGO PLANEM
- LINIE ROZGRANICZAJĄCE TERENY O RÓŻNYM PRZEZNACZENIU LUB SPOSOBIE ZAGOSPODAROWANIA I ZABUDOWY
- NIEPRZEKRACZALNA LINIA ZABUDOWY
- U** TERENY ZABUDOWY USŁUGOWEJ
- R** TERENY ROLNICZE
- RM** TERENY ZABUDOWY ZAGRODOWEJ W GOSPODARSTWACH ROLNYCH, HODOWLANICH I OGRODNICZYCH
- RMZ** TERENY ROLNICZE W KTÓRYCH NIE WYKLUCZA SIĘ ZABUDOWY
- ZL** TERENY LEŚNE
- ZLZ** TERENY ZALEŚNIEN
- ZLZZ** TERENY LEŚNE ZAGROŻONE POWODZIĄ
- ZR** TERENY ZIELENI NIEURZĄDZONEJ
- ZRZZ** TERENY ZIELENI NIEURZĄDZONEJ ZAGROŻONE POWODZIĄ
- KD** TERENY DRÓG PUBLICZNYCH
- KDX** TERENY CIĄGU PIESZO - JEZDNEGO

OZNACZENIA DODATKOWE

- ISTNIEJĄCA SIĘĆ WODOCIĄGOWA
- ISTNIEJĄCE LINIE ELEKTROENERGETYCZNE
- PROJEKTOWANA LINIA ELEKTROENERGETYCZNA
- GRANICE PASÓW TECHNICZNYCH OD SIECI INFRASTRUKTURY TECHNICZNEJ
- ŚCIEŻKA ROOWEROWA
- BUDYNKI ZLOKALIZOWANE NA PODSTAWIE ZDJĘĆ LOTNICZYCH
- OBIEKTY NIEISTNIEJĄCE W TERENIE
- JELENIOWSKO-STASZOWSKI OBSZAR CHRONIONEGO KRAJOBRAZU
- STANOWISKA ARCHEOLOGICZNE
- TERENY ZAGROŻONE OSUWANIEM SIĘ MAS ZIEMNYCH

IV ZMIANA MIEJSCOWEGO PLANU ZAGOSPODAROWANIA PRZESTRZENNEGO GMINY BOGORIA - ETAP I

PRZYJĘTA UCHWAŁĄ NR XI/100/2015 RADY GMINY BOGORIA Z DNIA 26 LISTOPADA 2015 R.

LEGENDA IV ZMIANY PLANU USTALENIA PLANU

- granice obszaru objętego planem
 - linie rozgraniczające tereny o różnym przeznaczeniu lub sposobie zagospodarowania i zabudowy
 - tereny rolnicze
 - tereny zalesień
- OZNACZENIA DODATKOWE:**
- granice strefy ochronnej związanej z ograniczeniami w zabudowie, zagospodarowaniu i użytkowaniu terenu oraz wytyczenie granic ochronnych oddziaływania obiektów wiatrowych
 - projektowana linia elektroenergetyczna
 - granice pasów technicznych od sieci infrastruktury technicznej

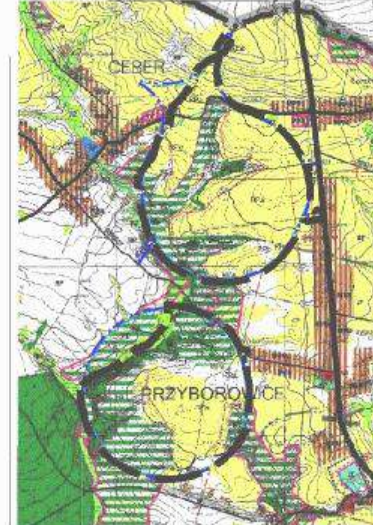

MIEJSCOWY PLAN ZAGOSPODAROWANIA PRZESTRZENNEGO GM. BOGORIA WOLA KIEŁCZYŃSKA

RYSUNEK JEDNOLITY

V ZMIANA MIEJSCOWEGO PLANU ZAGOSPODAROWANIA PRZESTRZENNEGO GMINY BOGORIA - ETAP I

Załącznik nr 4 - Wola Kiełczyńska

Skala 1 : 2000

LEGENDA

OBOWIĄZUJĄCE USTALENIA PLANU

- GRANICA OBSZARU OBJĘTEGO PLANEM
- LINIE ROZGRANICZAJĄCE TERENY O RÓŻNYM PRZEZNACZENIU LUB O RÓŻNYCH ZASADACH ZAGOSPODAROWANIA
- NIEPRZEKRACZALNE LINIE ZABUDOWY
- TERENY ZABUDOWY MIESZKANIOWEJ JEDNORODZINNEJ
- TERENY ZABUDOWY ZAGRODOWEJ

OZNACZENIA DODATKOWE

- TERENY OSUSZKOWE
- ISTNIEJĄCE LINIE ELEKTROENERGETYCZNE WRAZ Z PASEM TECHNICZNYM
- ZWYMAROWANE ODLEGŁOŚCI OD DRÓG

WYRYS ZE STUDIUM UWARUNKOWAN I KIERUNKÓW ZAGOSPODAROWANIA PRZESTRZENNEGO GMINY BOGORIA

Skala 1 : 24 000



SKALA 1:2000

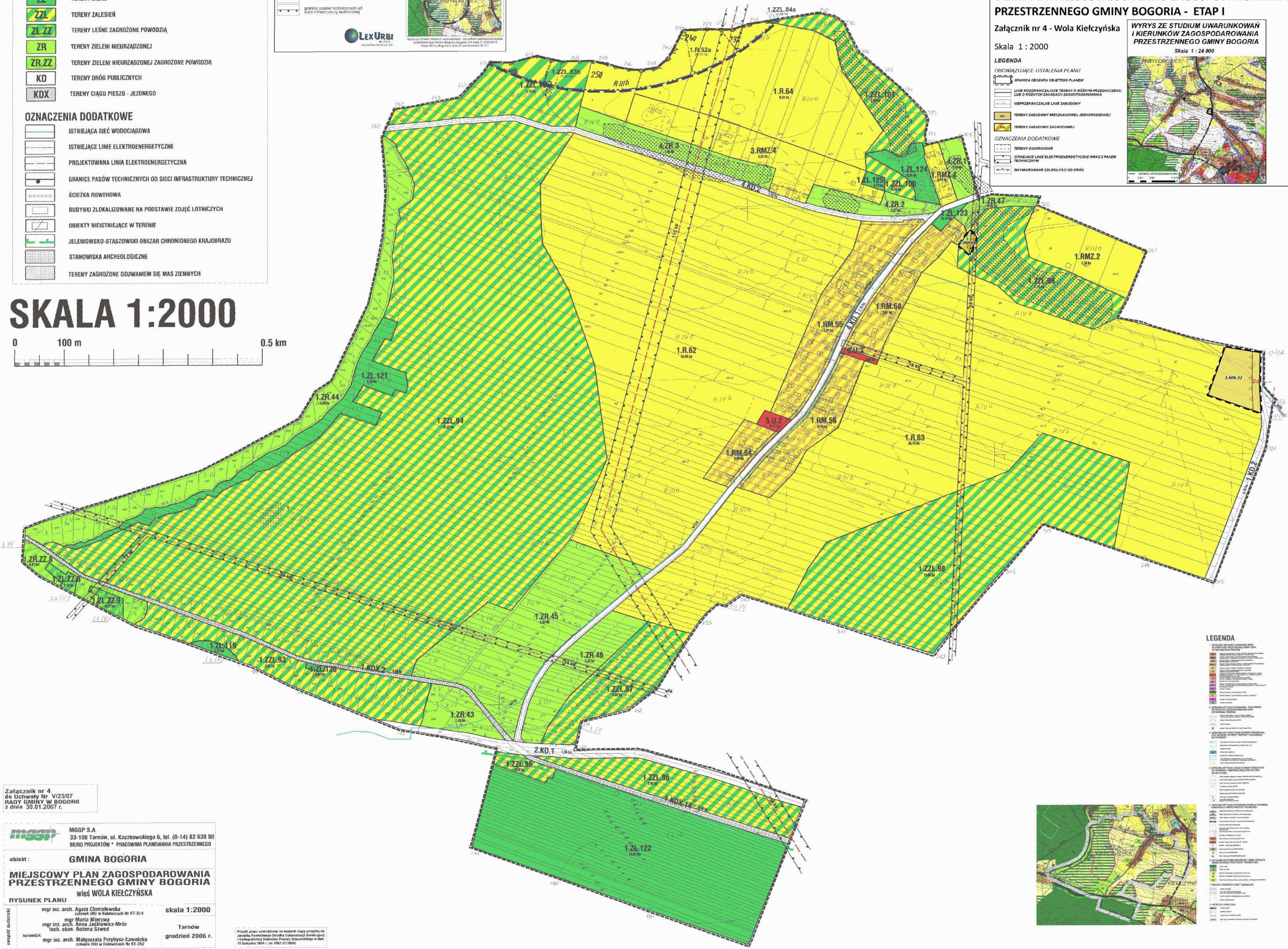

Załącznik nr 4 do Uchwały Nr V/23/07 RADY GMINY W BOGORII z dnia 30.01.2007 r.

MGGP S.A.
33-100 Tarnobrzeg, ul. Kaczkowskiego 6, tel. (0-14) 62 638 90
BIURO PROJEKTÓW * PRACOWNIA PLANOWANIA PRZESTRZENNEGO

obiekt: **GMINA BOGORIA**
MIEJSCOWY PLAN ZAGOSPODAROWANIA PRZESTRZENNEGO GMINY BOGORIA
wieś WOLA KIEŁCZYŃSKA

RYSUNEK PLANU

mgr inż. arch. Agata Chmielowska
mgr inż. arch. Anna Jaskiewicz-Mirz
mgr inż. arch. Malgorzata Przybył-Lawnicka

skala 1:2000
Tarnobrzeg
grudzień 2006 r.

LEGENDA

- U** TERENY ZABUDOWY MIESZKANIOWEJ JEDNORODZINNEJ
- RMZ** TERENY ZABUDOWY ZAGRODOWEJ
- R** TERENY ROLNICZE
- ZL** TERENY LEŚNE
- ZLZ** TERENY ZALEŚNIEN
- ZLZZ** TERENY LEŚNE ZAGROŻONE POWODZIĄ
- ZR** TERENY ZIELENI NIEURZĄDZONEJ
- ZRZZ** TERENY ZIELENI NIEURZĄDZONEJ ZAGROŻONE POWODZIĄ
- KD** TERENY DRÓG PUBLICZNYCH
- KDX** TERENY CIĄGU PIESZO - JEZDNEGO

MIEJSCOWY PLAN ZAGOSPODAROWANIA PRZESTRZENNEGO GM. BOGORIA

GORZKÓW

RYSUNEK JEDNOLITY

V ZMIANA MIEJSCOWEGO PLANU ZAGOSPODAROWANIA PRZESTRZENNEGO GMINY BOGORIA - ETAP I

Załącznik nr 5 - Gorzków

Skala 1 : 2000

LEGENDA

OBOWIĄZUJĄCE USTALENIA PLANU

- GRANICA OBSZARU OBJĘTEGO PLANEM
- GRANICA GMINY
- LINIE ROZRÓŻNIAJĄCE TERENY O RÓŻNYM PRZEZNACZENIU LUB O RÓŻNYCH ZASADACH ZAGOSPODAROWANIA
- NIEPRZEKRAČALNA LINIA ZABUDOWY
- TERENY ZABUDOWY ZAGRODOWEJ

OZNACZENIA DODATKOWE

- ZMYKOWANE ODLEGŁOŚCI OD DRÓG

WYRYS ZE STUDIUM UWARUNKOWAŃ I KIERUNKÓW ZAGOSPODAROWANIA PRZESTRZENNEGO GMINY BOGORIA

Skala 1 : 20 000

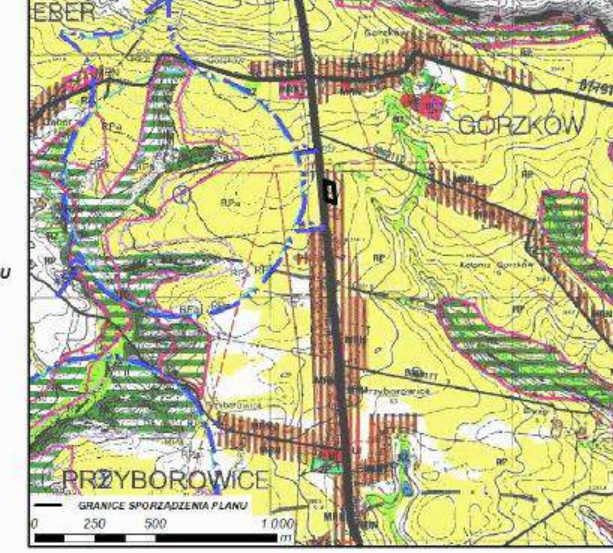

IV ZMIANA MIEJSCOWEGO PLANU ZAGOSPODAROWANIA PRZESTRZENNEGO GMINY BOGORIA - ETAP I

PRZYJĘTA UCHWAŁA NR XI/100/2015 RADY GMINY BOGORIA Z DNIA 26 LISTOPADA 2015 R.

LEGENDA IV ZMIANY PLANU USTALENIA PLANU

- granice obszaru objętego planem
- Linie rozróżniające tereny o różnym przeznaczeniu lub o różnych zasadach zagospodarowania i zabudowy
- R tereny rolnicze
- ZL tereny zielone
- ZL.ZZ tereny zielone zalesień
- ZL tereny zielone niezalesień
- ZR.ZZ tereny zielone niezalesień zalesień powodzi
- EW tereny elektroenergetycznych
- KD tereny dróg publicznych

- #### OZNACZENIA DODATKOWE
- granice strefy ochronnej związanej z obiektami w zabudowie zagrodowej i w zabudowie mieszkaniowej jednorodzinnej, w tym w zabudowie wsi i osiedli wiejskich, w tym w zabudowie wsi i osiedli wiejskich, w tym w zabudowie wsi i osiedli wiejskich
 - istniejąca sieć wodociągowa
 - istniejąca sieć kanalizacyjna
 - projektowana sieć kanalizacyjna
 - projektowany kanał tęczowy
 - istniejące linie elektroenergetyczne
 - projektowana linia elektroenergetyczna
 - granice pasów technicznych od sieci infrastruktury technicznej
 - budynek zlokalizowany na podstawie zdjęć lotniczych
 - obiekt niestanowiący w terenie
 - pomnik przyrody
 - obiekt z rejestru zabytków
 - tereny zagrożone osuwaniem się mas ziemnych



LEGENDA

USTALENIA PLANU

- GRANICE OBSZARU OBJĘTEGO PLANEM
- LINIE ROZRÓŻNIAJĄCE TERENY O RÓŻNYM PRZEZNACZENIU LUB O RÓŻNYCH ZASADACH ZAGOSPODAROWANIA I ZABUDOWY
- NIEPRZEKRAČALNA LINIA ZABUDOWY
- MN TERENY ZABUDOWY MIESZKANIOWEJ JEDNORODZINNEJ
- U TERENY ZABUDOWY USŁUGOWEJ
- R TERENY ROLNICZE
- RM TERENY ZABUDOWY ZAGRODOWEJ W GOSPODARSTWACH ROLNYCH, HODOWLANÝCH I OGRÓDNICZYCH
- RMZ TERENY ROLNICZE, W KTÓRYCH NIE WYKLUCZA SIĘ ZABUDOWY
- ZL TERENY LEŚNE
- ZL.ZZ TERENY ZALEŚIEN
- ZP TERENY ZIELENI URZĄDZONEJ
- ZI TERENY ZIELENI IZOLACYJNEJ
- ZR TERENY ZIELENI NIEURZĄDZONEJ
- KD TERENY DRÓG PUBLICZNYCH
- KDW TERENY DRÓG WEWNĘTRZNYCH
- W TERENY INFRASTRUKTURY WODOCIĄGOWEJ
- STREFA OCHRONY KONSERWATORSKIEJ - STREFA OCHRONY KOMPOZYCJI ZESPOŁU DWORSKO-PARKOWEGO

OZNACZENIA DODATKOWE

- ISTNIEJĄCA SIĘĆ WODOCIĄGOWA
- ISTNIEJĄCA SIĘĆ KANALIZACYJNA
- PROJEKTOWANA SIĘĆ KANALIZACYJNA
- PROJEKTOWANY KANAŁ TĘCZOWY
- ISTNIEJĄCE LINIE ELEKTROENERGETYCZNE
- PROJEKTOWANA LINIA ELEKTROENERGETYCZNA
- GRANICE PASÓW TECHNICZNYCH OD SIĘCI INFRASTRUKTURY TECHNICZNEJ
- BUDYNEK ZLOKALIZOWANY NA PODSTAWIE ZDJĘĆ LOTNICZYCH
- OBIEKTY NIESTANÓWIĄCE W TERENIE
- POMNIK PRZYRODY
- OBIEKT Z REJESTRU ZABYTKÓW
- TERENY ZAGROŻONE OSUWANIEM SIĘ MAS ZIEMNYCH

SKALA 1:2000



LEGENDA

- GRANICE OBSZARU OBJĘTEGO PLANEM
- GRANICE GMINY
- LINIE ROZRÓŻNIAJĄCE TERENY O RÓŻNYM PRZEZNACZENIU LUB O RÓŻNYCH ZASADACH ZAGOSPODAROWANIA
- NIEPRZEKRAČALNA LINIA ZABUDOWY
- TERENY ZABUDOWY ZAGRODOWEJ
- R tereny rolnicze
- ZL tereny zielone
- ZL.ZZ tereny zielone zalesień
- ZL tereny zielone niezalesień
- ZR.ZZ tereny zielone niezalesień zalesień powodzi
- EW tereny elektroenergetycznych
- KD tereny dróg publicznych
- granice strefy ochronnej związanej z obiektami w zabudowie zagrodowej i w zabudowie mieszkaniowej jednorodzinnej, w tym w zabudowie wsi i osiedli wiejskich, w tym w zabudowie wsi i osiedli wiejskich, w tym w zabudowie wsi i osiedli wiejskich
- istniejąca sieć wodociągowa
- istniejąca sieć kanalizacyjna
- projektowana sieć kanalizacyjna
- projektowany kanał tęczowy
- istniejące linie elektroenergetyczne
- projektowana linia elektroenergetyczna
- granice pasów technicznych od sieci infrastruktury technicznej
- budynek zlokalizowany na podstawie zdjęć lotniczych
- obiekt niestanowiący w terenie
- pomnik przyrody
- obiekt z rejestru zabytków
- tereny zagrożone osuwaniem się mas ziemnych

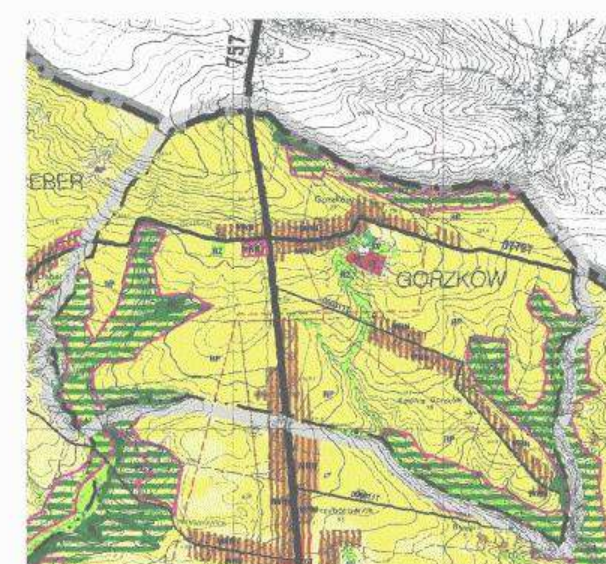

Załącznik nr 5 do Uchwały Nr Rady Gminy w Bogorii z dnia 30.01.2007 r.

MGP S.A.
33-100 Tarnów, ul. Kaczkowskiego 6, tel. (0-14) 62 638 90
BIURO PROJEKTÓW • PRACOWNIA PLANOWANIA PRZESTRZENNEGO

obiekt : **GMINA BOGORIA**
MIEJSCOWY PLAN ZAGOSPODAROWANIA PRZESTRZENNEGO GMINY BOGORIA
wieś GORZKÓW

RYSUNEK PLANU

mgr inż. arch. Agata Chmielowska
mgr inż. arch. Agata Chmielowska
mgr inż. arch. Anna Jaskiewicz-Mrąz
mgr inż. arch. Małgorzata Przytyś-Lewińska

skala 1:2000

Tarnów
grudzień 2006 r.

Projekt planu opracowano na bazie mapy przyjętej do projektu Planu Zagospodarowania Przestrzennego Gminy Bogoria, w oparciu o dane z Urzędu Geodezji i Kartografii w Tarnobrzegu, w dniu 13.09.2006 r. (nr 7482/2006/06).

MIEJSCOWY PLAN ZAGOSPODAROWANIA PRZESTRZENNEGO GM. BOGORIA

ROSOŁÓWKA

RYSUNEK JEDNOLITY

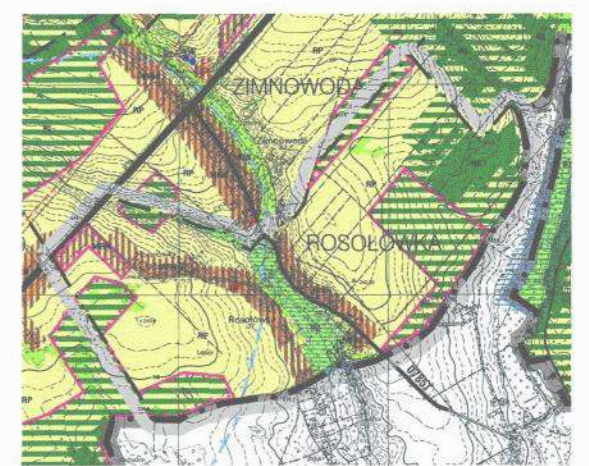

LEGENDA

1. SYMBIOL OZNACZAJĄCY PRZEZNACZENIE TERENU I SPOSOBIE ZAGOSPODAROWANIA I ZABUDOWY
2. SYMBIOL OZNACZAJĄCY PRZEZNACZENIE TERENU I SPOSOBIE ZAGOSPODAROWANIA I ZABUDOWY
3. SYMBIOL OZNACZAJĄCY PRZEZNACZENIE TERENU I SPOSOBIE ZAGOSPODAROWANIA I ZABUDOWY
4. SYMBIOL OZNACZAJĄCY PRZEZNACZENIE TERENU I SPOSOBIE ZAGOSPODAROWANIA I ZABUDOWY
5. SYMBIOL OZNACZAJĄCY PRZEZNACZENIE TERENU I SPOSOBIE ZAGOSPODAROWANIA I ZABUDOWY
6. SYMBIOL OZNACZAJĄCY PRZEZNACZENIE TERENU I SPOSOBIE ZAGOSPODAROWANIA I ZABUDOWY
7. SYMBIOL OZNACZAJĄCY PRZEZNACZENIE TERENU I SPOSOBIE ZAGOSPODAROWANIA I ZABUDOWY
8. SYMBIOL OZNACZAJĄCY PRZEZNACZENIE TERENU I SPOSOBIE ZAGOSPODAROWANIA I ZABUDOWY
9. SYMBIOL OZNACZAJĄCY PRZEZNACZENIE TERENU I SPOSOBIE ZAGOSPODAROWANIA I ZABUDOWY
10. SYMBIOL OZNACZAJĄCY PRZEZNACZENIE TERENU I SPOSOBIE ZAGOSPODAROWANIA I ZABUDOWY
11. SYMBIOL OZNACZAJĄCY PRZEZNACZENIE TERENU I SPOSOBIE ZAGOSPODAROWANIA I ZABUDOWY
12. SYMBIOL OZNACZAJĄCY PRZEZNACZENIE TERENU I SPOSOBIE ZAGOSPODAROWANIA I ZABUDOWY
13. SYMBIOL OZNACZAJĄCY PRZEZNACZENIE TERENU I SPOSOBIE ZAGOSPODAROWANIA I ZABUDOWY
14. SYMBIOL OZNACZAJĄCY PRZEZNACZENIE TERENU I SPOSOBIE ZAGOSPODAROWANIA I ZABUDOWY
15. SYMBIOL OZNACZAJĄCY PRZEZNACZENIE TERENU I SPOSOBIE ZAGOSPODAROWANIA I ZABUDOWY
16. SYMBIOL OZNACZAJĄCY PRZEZNACZENIE TERENU I SPOSOBIE ZAGOSPODAROWANIA I ZABUDOWY
17. SYMBIOL OZNACZAJĄCY PRZEZNACZENIE TERENU I SPOSOBIE ZAGOSPODAROWANIA I ZABUDOWY
18. SYMBIOL OZNACZAJĄCY PRZEZNACZENIE TERENU I SPOSOBIE ZAGOSPODAROWANIA I ZABUDOWY
19. SYMBIOL OZNACZAJĄCY PRZEZNACZENIE TERENU I SPOSOBIE ZAGOSPODAROWANIA I ZABUDOWY
20. SYMBIOL OZNACZAJĄCY PRZEZNACZENIE TERENU I SPOSOBIE ZAGOSPODAROWANIA I ZABUDOWY
21. SYMBIOL OZNACZAJĄCY PRZEZNACZENIE TERENU I SPOSOBIE ZAGOSPODAROWANIA I ZABUDOWY
22. SYMBIOL OZNACZAJĄCY PRZEZNACZENIE TERENU I SPOSOBIE ZAGOSPODAROWANIA I ZABUDOWY
23. SYMBIOL OZNACZAJĄCY PRZEZNACZENIE TERENU I SPOSOBIE ZAGOSPODAROWANIA I ZABUDOWY
24. SYMBIOL OZNACZAJĄCY PRZEZNACZENIE TERENU I SPOSOBIE ZAGOSPODAROWANIA I ZABUDOWY
25. SYMBIOL OZNACZAJĄCY PRZEZNACZENIE TERENU I SPOSOBIE ZAGOSPODAROWANIA I ZABUDOWY
26. SYMBIOL OZNACZAJĄCY PRZEZNACZENIE TERENU I SPOSOBIE ZAGOSPODAROWANIA I ZABUDOWY
27. SYMBIOL OZNACZAJĄCY PRZEZNACZENIE TERENU I SPOSOBIE ZAGOSPODAROWANIA I ZABUDOWY
28. SYMBIOL OZNACZAJĄCY PRZEZNACZENIE TERENU I SPOSOBIE ZAGOSPODAROWANIA I ZABUDOWY
29. SYMBIOL OZNACZAJĄCY PRZEZNACZENIE TERENU I SPOSOBIE ZAGOSPODAROWANIA I ZABUDOWY
30. SYMBIOL OZNACZAJĄCY PRZEZNACZENIE TERENU I SPOSOBIE ZAGOSPODAROWANIA I ZABUDOWY
31. SYMBIOL OZNACZAJĄCY PRZEZNACZENIE TERENU I SPOSOBIE ZAGOSPODAROWANIA I ZABUDOWY
32. SYMBIOL OZNACZAJĄCY PRZEZNACZENIE TERENU I SPOSOBIE ZAGOSPODAROWANIA I ZABUDOWY
33. SYMBIOL OZNACZAJĄCY PRZEZNACZENIE TERENU I SPOSOBIE ZAGOSPODAROWANIA I ZABUDOWY
34. SYMBIOL OZNACZAJĄCY PRZEZNACZENIE TERENU I SPOSOBIE ZAGOSPODAROWANIA I ZABUDOWY
35. SYMBIOL OZNACZAJĄCY PRZEZNACZENIE TERENU I SPOSOBIE ZAGOSPODAROWANIA I ZABUDOWY
36. SYMBIOL OZNACZAJĄCY PRZEZNACZENIE TERENU I SPOSOBIE ZAGOSPODAROWANIA I ZABUDOWY
37. SYMBIOL OZNACZAJĄCY PRZEZNACZENIE TERENU I SPOSOBIE ZAGOSPODAROWANIA I ZABUDOWY
38. SYMBIOL OZNACZAJĄCY PRZEZNACZENIE TERENU I SPOSOBIE ZAGOSPODAROWANIA I ZABUDOWY
39. SYMBIOL OZNACZAJĄCY PRZEZNACZENIE TERENU I SPOSOBIE ZAGOSPODAROWANIA I ZABUDOWY
40. SYMBIOL OZNACZAJĄCY PRZEZNACZENIE TERENU I SPOSOBIE ZAGOSPODAROWANIA I ZABUDOWY
41. SYMBIOL OZNACZAJĄCY PRZEZNACZENIE TERENU I SPOSOBIE ZAGOSPODAROWANIA I ZABUDOWY
42. SYMBIOL OZNACZAJĄCY PRZEZNACZENIE TERENU I SPOSOBIE ZAGOSPODAROWANIA I ZABUDOWY
43. SYMBIOL OZNACZAJĄCY PRZEZNACZENIE TERENU I SPOSOBIE ZAGOSPODAROWANIA I ZABUDOWY
44. SYMBIOL OZNACZAJĄCY PRZEZNACZENIE TERENU I SPOSOBIE ZAGOSPODAROWANIA I ZABUDOWY
45. SYMBIOL OZNACZAJĄCY PRZEZNACZENIE TERENU I SPOSOBIE ZAGOSPODAROWANIA I ZABUDOWY
46. SYMBIOL OZNACZAJĄCY PRZEZNACZENIE TERENU I SPOSOBIE ZAGOSPODAROWANIA I ZABUDOWY
47. SYMBIOL OZNACZAJĄCY PRZEZNACZENIE TERENU I SPOSOBIE ZAGOSPODAROWANIA I ZABUDOWY
48. SYMBIOL OZNACZAJĄCY PRZEZNACZENIE TERENU I SPOSOBIE ZAGOSPODAROWANIA I ZABUDOWY
49. SYMBIOL OZNACZAJĄCY PRZEZNACZENIE TERENU I SPOSOBIE ZAGOSPODAROWANIA I ZABUDOWY
50. SYMBIOL OZNACZAJĄCY PRZEZNACZENIE TERENU I SPOSOBIE ZAGOSPODAROWANIA I ZABUDOWY

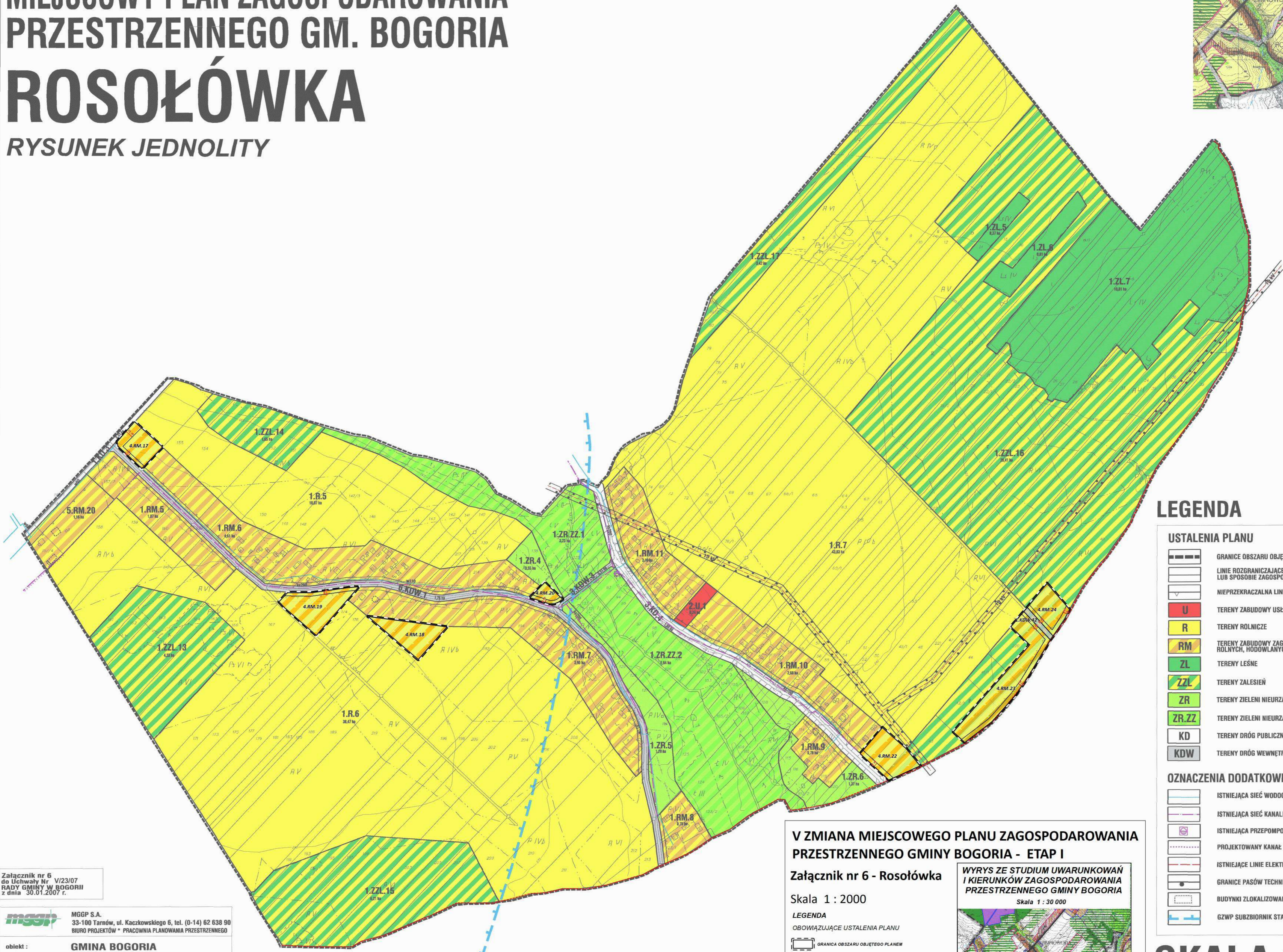

LEGENDA

USTALENIA PLANU

	GRANICE OBSZARU OBJĘTEGO PLANEM
	LINE ROZGRANICZAJĄCE TERENY O RÓŻNYM PRZEZNACZENIU LUB SPOSOBIE ZAGOSPODAROWANIA I ZABUDOWY
	NIEPRZEKRACZALNA LINIA ZABUDOWY
	TERENY ZABUDOWY USŁUGOWEJ
	TERENY ROLNICZE
	TERENY ZABUDOWY ZAGRODOWEJ W GOSPODARSTWACH ROLNYCH, HÓDOWLANYCH I OGRODNICZYCH
	TERENY LEŚNE
	TERENY ZALEŚIŃ
	TERENY ZIELENI NIURZĄDZONEJ
	TERENY ZIELENI NIURZĄDZONEJ ZAGROŻONE POWODZIĄ
	TERENY DRÓG PUBLICZNYCH
	TERENY DRÓG WEWNĘTRZNYCH

OZNACZENIA DODATKOWE

	ISTNIEJĄCA SIĘĆ WODOCIĄGOWA
	ISTNIEJĄCA SIĘĆ KANALIZACYJNA
	ISTNIEJĄCA PRZEPOMPOWNIA ŚCIEKÓW
	PROJEKTOWANY KANAŁ TĘCZONY
	ISTNIEJĄCE LINIE ELEKTROENERGETYCZNE
	GRANICE PASÓW TECHNICZNYCH OD SIĘCI INFRASTRUKTURY TECHNICZNEJ
	BUDYNKI ZLOKALIZOWANE NA PODSTAWIE ZDJĘĆ LOTNICZYCH
	GZWP SUBZIÓRNIK STASZÓW NR 423

V ZMIANA MIEJSCOWEGO PLANU ZAGOSPODAROWANIA PRZESTRZENNEGO GMINY BOGORIA - ETAP I

Załącznik nr 6 - Rosołówka

Skala 1 : 2000

LEGENDA

OBOWIĄZUJĄCE USTALENIA PLANU

	GRANICA OBSZARU OBJĘTEGO PLANEM
	GRANICE GMINY
	LINE ROZGRANICZAJĄCE TERENY O RÓŻNYM PRZEZNACZENIU LUB O RÓŻNYCH ZA SĄDACH ZAGOSPODAROWANIA
	NIEPRZEKRACZALNE LINIE ZABUDOWY
	TERENY ZABUDOWY ZAGRODOWEJ
	TERENY DRÓG WEWNĘTRZNYCH

OZNACZENIA DODATKOWE

	ZWYMIAROWANE ODLEGŁOŚCI OD DRÓG
--	---------------------------------

WYRYS ZE STUDIUM UWARUNKOWAŃ I KIERUNKÓW ZAGOSPODAROWANIA PRZESTRZENNEGO GMINY BOGORIA

Skala 1 : 30 000

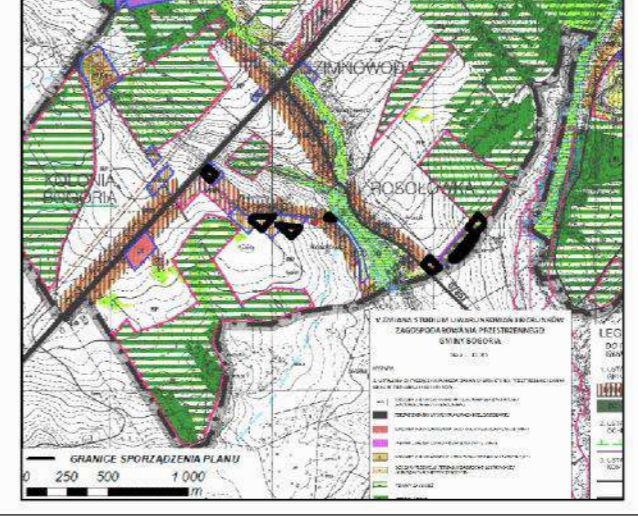

Załącznik nr 6 do Uchwały Nr V/23/07 RADY GMINY W BOGORII z dnia 30.01.2007 r.

MGGP S.A. 33-100 Tarnów, ul. Kaczkowskiego 6, tel. (0-14) 62 638 90 BIURO PROJEKTÓW * PRACOWNIA PLANOWANIA PRZESTRZENNEGO

obiekt : **GINA BOGORIA**

MIEJSCOWY PLAN ZAGOSPODAROWANIA PRZESTRZENNEGO GMINY BOGORIA
wieś ROSOŁÓWKA

RYSUNEK PLANU

mgr inż. arch. Agata Chmielewska
mgr inż. arch. Maria Mierzwia
mgr inż. arch. Anna Jaskiewicz-Mrdz
tech. ekon. Bożena Szwed
mgr inż. arch. Małgorzata Przybysz-Kawicka
całenik OIU w Katowicach Nr KT-252

skala 1:2000

Tarnów
grudzień 2006 r.

Projekt planu sporządzono na podstawie mapy przyjętej do zarządki Powiatowego Urzędu Geodezji i Kartografii, Biuro Powiatowe w Katowicach w dniu 15 listopada 2004 r. (nr 2043/372004)

SKALA 1:2000



MIEJSCOWY PLAN ZAGOSPODAROWANIA PRZESTRZENNEGO GM. BOGORIA

ZIMNOWODA

RYSUNEK JEDNOLITY

V ZMIANA MIEJSCOWEGO PLANU ZAGOSPODAROWANIA PRZESTRZENNEGO GMINY BOGORIA - ETAP I

Załącznik nr 7 - Zimnowoda

Skala 1 : 2000

LEGENDA

OBOWIĄZUJĄCE USTALENIA PLANU

- GRANICA OBSZARU OBJĘTEGO PLANEM
- LINIE ROZGRANICZAJĄCE TERENY O RÓŻNYM PRZEZNACZENIU LUB O RÓŻNYCH ZASADACH ZAGOSPODAROWANIA
- NIEPRZEKRACZALNA LINIA ZABUDOWY
- TERENY ZABUDOWY ZAGRODOWEJ
- TERENY ZABUDOWY MIESZKANIOWEJ JEDNORODZINNEJ
- TERENY ZABUDOWY USŁUGOWEJ
- TERENY ZABUDOWY WILCOWEJ
- TERENY ZIELENI IZOLACYJNEJ
- TERENY ZIELENI NIURZĄDZONEJ
- TERENY DRÓG WEWNĘTRZNYCH

OZNACZENIA DODATKOWE

- ZWYMAROWANE ODLEGŁOŚCI OD DRÓG
- ISTNIEJĄCE LINIE ELEKTROENERGETYCZNE W WRAZIE Z PASM TECHNICZNYCH

WYRYS ZE STUDIUM UWARUNKOWAŃ I KIERUNKÓW ZAGOSPODAROWANIA PRZESTRZENNEGO GMINY BOGORIA

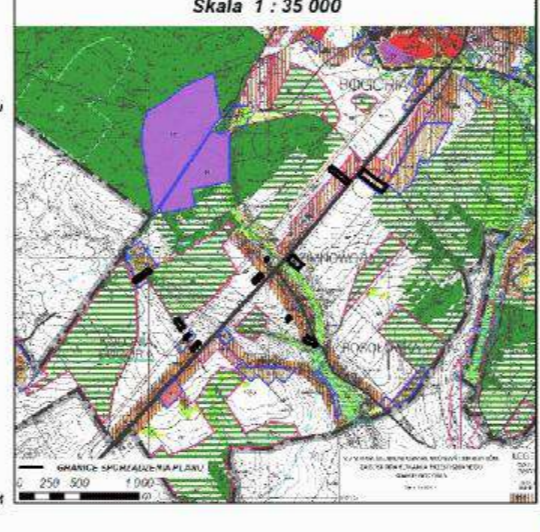

- LEGENDA**
- 1. USTALENIA DOTYCZĄCE OBSZARU OBJĘTEGO PLANEM
 - 2. USTALENIA DOTYCZĄCE PRZEZNACZENIA TERENÓW
 - 3. USTALENIA DOTYCZĄCE WYKONANIA IZOLACJI I ZABUDOWY
 - 4. USTALENIA DOTYCZĄCE WYKONANIA IZOLACJI I ZABUDOWY
 - 5. USTALENIA DOTYCZĄCE WYKONANIA IZOLACJI I ZABUDOWY
 - 6. USTALENIA DOTYCZĄCE WYKONANIA IZOLACJI I ZABUDOWY
 - 7. USTALENIA DOTYCZĄCE WYKONANIA IZOLACJI I ZABUDOWY
 - 8. USTALENIA DOTYCZĄCE WYKONANIA IZOLACJI I ZABUDOWY
 - 9. USTALENIA DOTYCZĄCE WYKONANIA IZOLACJI I ZABUDOWY
 - 10. USTALENIA DOTYCZĄCE WYKONANIA IZOLACJI I ZABUDOWY
 - 11. USTALENIA DOTYCZĄCE WYKONANIA IZOLACJI I ZABUDOWY
 - 12. USTALENIA DOTYCZĄCE WYKONANIA IZOLACJI I ZABUDOWY
 - 13. USTALENIA DOTYCZĄCE WYKONANIA IZOLACJI I ZABUDOWY
 - 14. USTALENIA DOTYCZĄCE WYKONANIA IZOLACJI I ZABUDOWY
 - 15. USTALENIA DOTYCZĄCE WYKONANIA IZOLACJI I ZABUDOWY
 - 16. USTALENIA DOTYCZĄCE WYKONANIA IZOLACJI I ZABUDOWY
 - 17. USTALENIA DOTYCZĄCE WYKONANIA IZOLACJI I ZABUDOWY
 - 18. USTALENIA DOTYCZĄCE WYKONANIA IZOLACJI I ZABUDOWY
 - 19. USTALENIA DOTYCZĄCE WYKONANIA IZOLACJI I ZABUDOWY
 - 20. USTALENIA DOTYCZĄCE WYKONANIA IZOLACJI I ZABUDOWY
 - 21. USTALENIA DOTYCZĄCE WYKONANIA IZOLACJI I ZABUDOWY
 - 22. USTALENIA DOTYCZĄCE WYKONANIA IZOLACJI I ZABUDOWY
 - 23. USTALENIA DOTYCZĄCE WYKONANIA IZOLACJI I ZABUDOWY
 - 24. USTALENIA DOTYCZĄCE WYKONANIA IZOLACJI I ZABUDOWY
 - 25. USTALENIA DOTYCZĄCE WYKONANIA IZOLACJI I ZABUDOWY
 - 26. USTALENIA DOTYCZĄCE WYKONANIA IZOLACJI I ZABUDOWY
 - 27. USTALENIA DOTYCZĄCE WYKONANIA IZOLACJI I ZABUDOWY
 - 28. USTALENIA DOTYCZĄCE WYKONANIA IZOLACJI I ZABUDOWY
 - 29. USTALENIA DOTYCZĄCE WYKONANIA IZOLACJI I ZABUDOWY
 - 30. USTALENIA DOTYCZĄCE WYKONANIA IZOLACJI I ZABUDOWY
 - 31. USTALENIA DOTYCZĄCE WYKONANIA IZOLACJI I ZABUDOWY
 - 32. USTALENIA DOTYCZĄCE WYKONANIA IZOLACJI I ZABUDOWY
 - 33. USTALENIA DOTYCZĄCE WYKONANIA IZOLACJI I ZABUDOWY
 - 34. USTALENIA DOTYCZĄCE WYKONANIA IZOLACJI I ZABUDOWY
 - 35. USTALENIA DOTYCZĄCE WYKONANIA IZOLACJI I ZABUDOWY
 - 36. USTALENIA DOTYCZĄCE WYKONANIA IZOLACJI I ZABUDOWY
 - 37. USTALENIA DOTYCZĄCE WYKONANIA IZOLACJI I ZABUDOWY
 - 38. USTALENIA DOTYCZĄCE WYKONANIA IZOLACJI I ZABUDOWY
 - 39. USTALENIA DOTYCZĄCE WYKONANIA IZOLACJI I ZABUDOWY
 - 40. USTALENIA DOTYCZĄCE WYKONANIA IZOLACJI I ZABUDOWY
 - 41. USTALENIA DOTYCZĄCE WYKONANIA IZOLACJI I ZABUDOWY
 - 42. USTALENIA DOTYCZĄCE WYKONANIA IZOLACJI I ZABUDOWY
 - 43. USTALENIA DOTYCZĄCE WYKONANIA IZOLACJI I ZABUDOWY
 - 44. USTALENIA DOTYCZĄCE WYKONANIA IZOLACJI I ZABUDOWY
 - 45. USTALENIA DOTYCZĄCE WYKONANIA IZOLACJI I ZABUDOWY
 - 46. USTALENIA DOTYCZĄCE WYKONANIA IZOLACJI I ZABUDOWY
 - 47. USTALENIA DOTYCZĄCE WYKONANIA IZOLACJI I ZABUDOWY
 - 48. USTALENIA DOTYCZĄCE WYKONANIA IZOLACJI I ZABUDOWY
 - 49. USTALENIA DOTYCZĄCE WYKONANIA IZOLACJI I ZABUDOWY
 - 50. USTALENIA DOTYCZĄCE WYKONANIA IZOLACJI I ZABUDOWY
 - 51. USTALENIA DOTYCZĄCE WYKONANIA IZOLACJI I ZABUDOWY
 - 52. USTALENIA DOTYCZĄCE WYKONANIA IZOLACJI I ZABUDOWY
 - 53. USTALENIA DOTYCZĄCE WYKONANIA IZOLACJI I ZABUDOWY
 - 54. USTALENIA DOTYCZĄCE WYKONANIA IZOLACJI I ZABUDOWY
 - 55. USTALENIA DOTYCZĄCE WYKONANIA IZOLACJI I ZABUDOWY
 - 56. USTALENIA DOTYCZĄCE WYKONANIA IZOLACJI I ZABUDOWY
 - 57. USTALENIA DOTYCZĄCE WYKONANIA IZOLACJI I ZABUDOWY
 - 58. USTALENIA DOTYCZĄCE WYKONANIA IZOLACJI I ZABUDOWY
 - 59. USTALENIA DOTYCZĄCE WYKONANIA IZOLACJI I ZABUDOWY
 - 60. USTALENIA DOTYCZĄCE WYKONANIA IZOLACJI I ZABUDOWY
 - 61. USTALENIA DOTYCZĄCE WYKONANIA IZOLACJI I ZABUDOWY
 - 62. USTALENIA DOTYCZĄCE WYKONANIA IZOLACJI I ZABUDOWY
 - 63. USTALENIA DOTYCZĄCE WYKONANIA IZOLACJI I ZABUDOWY
 - 64. USTALENIA DOTYCZĄCE WYKONANIA IZOLACJI I ZABUDOWY
 - 65. USTALENIA DOTYCZĄCE WYKONANIA IZOLACJI I ZABUDOWY
 - 66. USTALENIA DOTYCZĄCE WYKONANIA IZOLACJI I ZABUDOWY
 - 67. USTALENIA DOTYCZĄCE WYKONANIA IZOLACJI I ZABUDOWY
 - 68. USTALENIA DOTYCZĄCE WYKONANIA IZOLACJI I ZABUDOWY
 - 69. USTALENIA DOTYCZĄCE WYKONANIA IZOLACJI I ZABUDOWY
 - 70. USTALENIA DOTYCZĄCE WYKONANIA IZOLACJI I ZABUDOWY
 - 71. USTALENIA DOTYCZĄCE WYKONANIA IZOLACJI I ZABUDOWY
 - 72. USTALENIA DOTYCZĄCE WYKONANIA IZOLACJI I ZABUDOWY
 - 73. USTALENIA DOTYCZĄCE WYKONANIA IZOLACJI I ZABUDOWY
 - 74. USTALENIA DOTYCZĄCE WYKONANIA IZOLACJI I ZABUDOWY
 - 75. USTALENIA DOTYCZĄCE WYKONANIA IZOLACJI I ZABUDOWY
 - 76. USTALENIA DOTYCZĄCE WYKONANIA IZOLACJI I ZABUDOWY
 - 77. USTALENIA DOTYCZĄCE WYKONANIA IZOLACJI I ZABUDOWY
 - 78. USTALENIA DOTYCZĄCE WYKONANIA IZOLACJI I ZABUDOWY
 - 79. USTALENIA DOTYCZĄCE WYKONANIA IZOLACJI I ZABUDOWY
 - 80. USTALENIA DOTYCZĄCE WYKONANIA IZOLACJI I ZABUDOWY
 - 81. USTALENIA DOTYCZĄCE WYKONANIA IZOLACJI I ZABUDOWY
 - 82. USTALENIA DOTYCZĄCE WYKONANIA IZOLACJI I ZABUDOWY
 - 83. USTALENIA DOTYCZĄCE WYKONANIA IZOLACJI I ZABUDOWY
 - 84. USTALENIA DOTYCZĄCE WYKONANIA IZOLACJI I ZABUDOWY
 - 85. USTALENIA DOTYCZĄCE WYKONANIA IZOLACJI I ZABUDOWY
 - 86. USTALENIA DOTYCZĄCE WYKONANIA IZOLACJI I ZABUDOWY
 - 87. USTALENIA DOTYCZĄCE WYKONANIA IZOLACJI I ZABUDOWY
 - 88. USTALENIA DOTYCZĄCE WYKONANIA IZOLACJI I ZABUDOWY
 - 89. USTALENIA DOTYCZĄCE WYKONANIA IZOLACJI I ZABUDOWY
 - 90. USTALENIA DOTYCZĄCE WYKONANIA IZOLACJI I ZABUDOWY
 - 91. USTALENIA DOTYCZĄCE WYKONANIA IZOLACJI I ZABUDOWY
 - 92. USTALENIA DOTYCZĄCE WYKONANIA IZOLACJI I ZABUDOWY
 - 93. USTALENIA DOTYCZĄCE WYKONANIA IZOLACJI I ZABUDOWY
 - 94. USTALENIA DOTYCZĄCE WYKONANIA IZOLACJI I ZABUDOWY
 - 95. USTALENIA DOTYCZĄCE WYKONANIA IZOLACJI I ZABUDOWY
 - 96. USTALENIA DOTYCZĄCE WYKONANIA IZOLACJI I ZABUDOWY
 - 97. USTALENIA DOTYCZĄCE WYKONANIA IZOLACJI I ZABUDOWY
 - 98. USTALENIA DOTYCZĄCE WYKONANIA IZOLACJI I ZABUDOWY
 - 99. USTALENIA DOTYCZĄCE WYKONANIA IZOLACJI I ZABUDOWY
 - 100. USTALENIA DOTYCZĄCE WYKONANIA IZOLACJI I ZABUDOWY



LEGENDA

USTALENIA PLANU

- GRANICE OBSZARU OBJĘTEGO PLANEM
- LINIE ROZGRANICZAJĄCE TERENY O RÓŻNYM PRZEZNACZENIU LUB SPOSOBIE ZAGOSPODAROWANIA I ZABUDOWY
- NIEPRZEKRACZALNA LINIA ZABUDOWY
- MN TERENY ZABUDOWY MIESZKANIOWEJ JEDNORODZINNEJ
- U TERENY ZABUDOWY USŁUGOWEJ
- R TERENY ROLNICZE
- RM TERENY ZABUDOWY ZAGRODOWEJ W GOSPODARSTWACH ROLNYCH, HODOWLANICH I OGRODNICZYCH
- RMZ TERENY ROLNICZE W KTÓRYCH NIE WYKLUCZA SIĘ ZABUDOWY
- ZL TERENY LEŚNE
- ZZL TERENY ZALESIŃ
- ZI TERENY ZIELENI IZOLACYJNEJ
- ZR TERENY ZIELENI NIURZĄDZONEJ
- ZR.ZZ TERENY ZIELENI NIURZĄDZONEJ ZAGROŻONE POWODZIĄ
- KD TERENY DRÓG PUBLICZNYCH
- KDW TERENY DRÓG WEWNĘTRZNYCH
- KDX TERENY CIĄGU PIESZO - JEZNEGO
- W TERENY INFRASTRUKTURY WODOCIĄGOWEJ

OZNACZENIA DODATKOWE

- ISTNIEJĄCA SIĘĆ WODOCIĄGOWA
- STUDNIA GŁĘBINOWA - WJĘCIE WÓD PODZIEMNYCH
- ISTNIEJĄCA SIĘĆ KANALIZACYJNA
- ISTNIEJĄCE LINIE ELEKTROENERGETYCZNE
- PROJEKTOWANA LINIA ELEKTROENERGETYCZNA
- GRANICE PASÓW TECHNICZNYCH OD SIĘCI INFRASTRUKTURY TECHNICZNEJ
- BUDYNKI ZLOKALIZOWANE NA PODSTAWIE ZDJĘĆ LOTNICZYCH
- OBIEKTY NIEISTNIEJĄCE W TERENIE
- GZWP SURZBIORNIK STASZÓW NR 423

Załącznik nr 7 do Uchwały Nr VI/23/07 RADY GMINY W BOGORII z dnia 30.01.2007 r.

MGGP S.A.
33-100 Tarnów, ul. Kaczkowskiego 6, tel. (0-14) 62 638 90
BIURO PROJEKTÓW * PRACOWNIA PLANOWANIA PRZESTRZENNEGO

obiekt: **GINA BOGORIA**

MIEJSCOWY PLAN ZAGOSPODAROWANIA PRZESTRZENNEGO GMINY BOGORIA
WIEŚ ZIMNOWODA

RYSUNEK PLANU

mgr inż. arch. Agnieszka Chmielowska
c.d.u. w Katowicach Nr KT-314

mgr inż. arch. Anna Jaskiewicz-Mróz
tech. ekon. Bogdana Świdzi

mgr inż. arch. Małgorzata Przybyś-Znamiecka
c.d.u. w Katowicach Nr KT-252

skala 1:2000

Tarnów
grudzień 2006 r.

SKALA 1:2000



Projekt planu opracowano na podstawie mapy projektu do uchwały Rady Gminy Bogoria z dnia 30.01.2007 r. (Załącznik nr 7 do Uchwały Nr VI/23/07 R. G. w B. z dnia 30.01.2007 r.)

MIEJSCOWY PLAN ZAGOSPODAROWANIA PRZESTRZENNEGO GM. BOGORIA

KOLONIA BOGORIA

RYSUNEK JEDNOLITY

V ZMIANA MIEJSCOWEGO PLANU ZAGOSPODAROWANIA PRZESTRZENNEGO GMINY BOGORIA - ETAP I

Załącznik nr 8 - Kolonia Bogoria

Skala 1 : 2000

LEGENDA

OBOWIAZUJĄCE USTALENIA PLANU

- GRANICE OBSZARU OBJĘTEGO PLANEM
- GRANICA GMINY
- LINIE ROZGRANICZAJĄCE TERENY O RÓŻNYM PRZEZNACZENIU LUB W SPOSÓBIE ZAGOSPODAROWANIA I ZABUDOWY
- NIEPRZEKAZALNA LINIA ZABUDOWY
- TERENY ZABUDOWY ZAGRODOWEJ
- TERENY ZABUDOWY MIESZKANIOWEJ JEDNORODZINNEJ
- TERENY ZABUDOWY USŁUGOWEJ

OZNACZENIA DODATKOWE

- OWYBARWIENIE ODLEGŁOŚCI OD DRÓG
- ISTNIEJĄCE LINIE ELEKTROENERGETYCZNE ORAZ WRAZ Z PASM TECHNICZNYM

WYRYS ZE STUDIUM UWARUNKOWAŃ I KIERUNKÓW ZAGOSPODAROWANIA PRZESTRZENNEGO GMINY BOGORIA

Skala 1 : 35 000

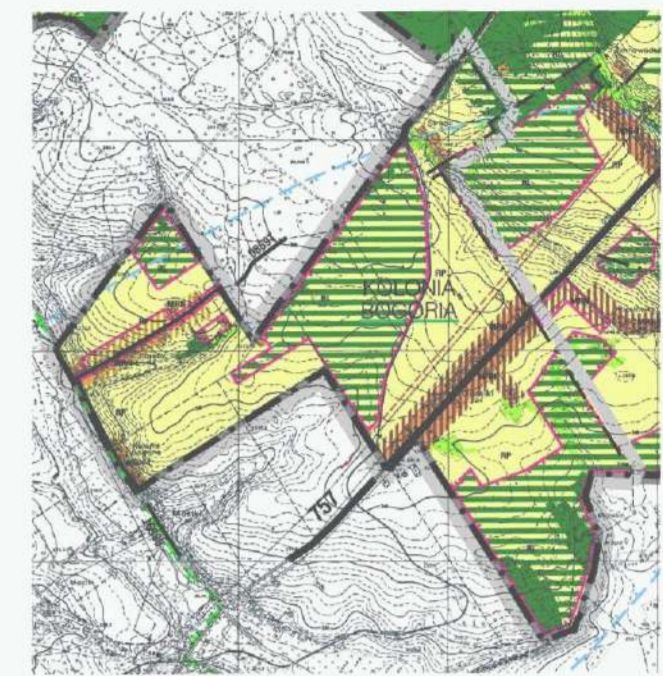

LEGENDA

- 1. STANOWISKO WYKONANIA PLANU
- 2. GRANICE OBSZARU OBJĘTEGO PLANEM
- 3. GRANICA GMINY
- 4. LINIE ROZGRANICZAJĄCE TERENY O RÓŻNYM PRZEZNACZENIU LUB W SPOSÓBIE ZAGOSPODAROWANIA I ZABUDOWY
- 5. NIEPRZEKAZALNA LINIA ZABUDOWY
- 6. LINIE PODZIAŁU DZIAŁKI
- 7. TERENY ZABUDOWY MIESZKANIOWEJ JEDNORODZINNEJ
- 8. TERENY ZABUDOWY USŁUGOWEJ
- 9. TERENY ROLNICZE
- 10. TERENY ZABUDOWY ZAGRODOWEJ W GOSPODARSTWACH ROLNYCH, HODOWLANECH I OGRODNICZYCH
- 11. TERENY ROLNICZE, W KTÓRYCH NIE WYKLUCZA SIĘ ZABUDOWY
- 12. TERENY LEŚNE
- 13. TERENY ZALESIEŃ
- 14. TERENY ZIELENI NIURZĄDZONEJ
- 15. TERENY DRÓG PUBLICZNYCH
- 16. TERENY DRÓG WEWNĘTRZNYCH
- 17. TERENY CIĄGU PIESZO-JEZDNEGO
- 18. ISTNIEJĄCA SIĘĆ WODOCIĄGOWA
- 19. ISTNIEJĄCA SIĘĆ KANALIZACYJNA
- 20. ISTNIEJĄCY KANAŁ TŁOCZNY
- 21. ISTNIEJĄCA PRZEPOMPOWNIA ŚCIEKÓW
- 22. ISTNIEJĄCE LINIE ELEKTROENERGETYCZNE
- 23. PROJEKTOWANA LINIA ELEKTROENERGETYCZNA
- 24. GRANICE PASÓW TECHNICZNYCH DO SIĘCI INFRASTRUKTURY TECHNICZNEJ
- 25. ŚCIEŻKA ROWEROWA
- 26. BUDYNKI ZLOKALIZOWANE NA PODSTAWIE ZDJĘĆ LOTNICZYCH
- 27. OBIEKTY NIEISTNIEJĄCE W TERENIE
- 28. GZWP SURZBIORNIK STASZÓW NR 423

LEGENDA

USTALENIA PLANU

- GRANICE OBSZARU OBJĘTEGO PLANEM
- LINIE ROZGRANICZAJĄCE TERENY O RÓŻNYM PRZEZNACZENIU LUB SPOSÓBIE ZAGOSPODAROWANIA I ZABUDOWY
- NIEPRZEKAZALNA LINIA ZABUDOWY
- LINIE PODZIAŁU DZIAŁKI
- MN TERENY ZABUDOWY MIESZKANIOWEJ JEDNORODZINNEJ
- U TERENY ZABUDOWY USŁUGOWEJ
- R TERENY ROLNICZE
- RM TERENY ZABUDOWY ZAGRODOWEJ W GOSPODARSTWACH ROLNYCH, HODOWLANECH I OGRODNICZYCH
- RMZ TERENY ROLNICZE, W KTÓRYCH NIE WYKLUCZA SIĘ ZABUDOWY
- ZL TERENY LEŚNE
- ZZL TERENY ZALESIEŃ
- ZR TERENY ZIELENI NIURZĄDZONEJ
- KD TERENY DRÓG PUBLICZNYCH
- KDW TERENY DRÓG WEWNĘTRZNYCH
- KDX TERENY CIĄGU PIESZO-JEZDNEGO

OZNACZENIA DODATKOWE

- ISTNIEJĄCA SIĘĆ WODOCIĄGOWA
- ISTNIEJĄCA SIĘĆ KANALIZACYJNA
- ISTNIEJĄCY KANAŁ TŁOCZNY
- ISTNIEJĄCA PRZEPOMPOWNIA ŚCIEKÓW
- ISTNIEJĄCE LINIE ELEKTROENERGETYCZNE
- PROJEKTOWANA LINIA ELEKTROENERGETYCZNA
- GRANICE PASÓW TECHNICZNYCH DO SIĘCI INFRASTRUKTURY TECHNICZNEJ
- ŚCIEŻKA ROWEROWA
- BUDYNKI ZLOKALIZOWANE NA PODSTAWIE ZDJĘĆ LOTNICZYCH
- OBIEKTY NIEISTNIEJĄCE W TERENIE
- GZWP SURZBIORNIK STASZÓW NR 423

SKALA 1:2000



Załącznik nr 8 do Uchwały nr V/23/07 RADY GMINY W BOGORII z dnia 30.01.2007 r.

MGGP S.A.
33-100 Tarnów, ul. Kaczkowskiego 6, tel. (0-14) 62 638 99
BIURO PROJEKTÓW * PRACOWNIA PLANOWANIA PRZESTRZENNEGO

obiekt : **GMINA BOGORIA**

MIEJSCOWY PLAN ZAGOSPODAROWANIA PRZESTRZENNEGO GMINY BOGORIA
wieś KOLONIA BOGORIA

RYSUNEK PLANU

mgr inż. arch. Agata Chmielewska
mgr inż. arch. Aneta Janaszewska-Mróż
mgr inż. arch. Bożena Świdoczek

skala 1:2000

Tarnów
grudzień 2006 r.

Projekt planu opracowany na bazie danych otrzymanych od Urzędu Miejskiego w Tarnowie, Wydział Geodezji i Gospodarki Przestrzennej, Planowania i Inżynierii

MIJSCOWY PLAN ZAGOSPODAROWANIA PRZESTRZENNEGO GM. BOGORIA

MOSZYNY

RYSUNEK JEDNOLITY

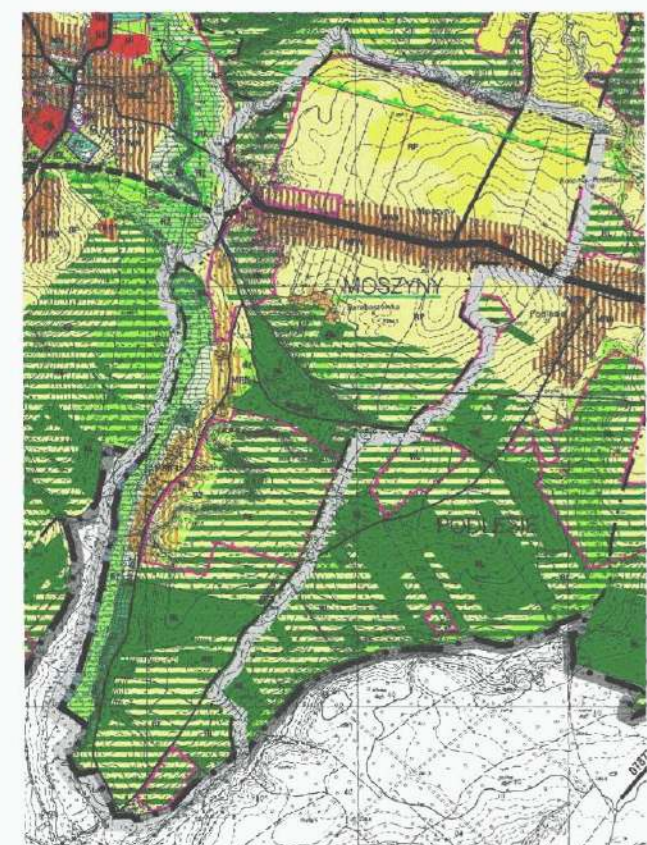

LEGENDA

[Symbol]	GRANICE OBSZARU OBJĘTEGO PLANEM
[Symbol]	GRANICA GMINY
[Symbol]	LINE ROZGRANICZAJĄCE TERENY O RÓŻNYM PRZEZNACZENIU LUB O RÓŻNYCH ZASADACH ZAGOSPODAROWANIA
[Symbol]	MEPRZEKACZALNA LINE ZABUDOWY
[Symbol]	TERENY ZABUDOWY ZAGRODOWEJ
[Symbol]	TERENY ZABUDOWY MIESZKANIOWEJ JEDNORODZINNEJ
[Symbol]	TERENY ZABUDOWY REKREACJI INDYWIDUALNEJ
[Symbol]	TERENY ZABUDOWY USŁUGOWEJ
[Symbol]	TERENY ROLNICZE
[Symbol]	TERENY ZABUDOWY ZAGRODOWEJ W GOSPODARSTWACH ROLNYCH, HODOWLANICH I OGRÓDNICZYCH
[Symbol]	TERENY ROLNICZE, W KTÓRYCH NIE WYKŁUCZA SIĘ ZABUDOWY
[Symbol]	TERENY LEŚNE
[Symbol]	TERENY LEŚNE ZAGROŻONE POWODZIĄ
[Symbol]	TERENY ZALESIEN
[Symbol]	TERENY ZIELENI NIURZĄDZONEJ
[Symbol]	TERENY ZIELENI NIURZĄDZONEJ ZAGROŻONE POWODZIĄ
[Symbol]	TERENY DRÓG PUBLICZNYCH
[Symbol]	TERENY DRÓG WENETRZYCH
[Symbol]	TERENY CIĄGU PIESZO-JEZNEGO
[Symbol]	ISTNIEJĄCA SIĘĆ WODOCIĄGOWA
[Symbol]	ISTNIEJĄCA SIĘĆ KANALIZACYJNA
[Symbol]	PROJEKTOWANA SIĘĆ KANALIZACYJNA
[Symbol]	PROJEKTOWANY KANAŁ TŁOCZNY
[Symbol]	PROJEKTOWANA PRZEPOMPOWNIA ŚCIEKÓW
[Symbol]	LINE ELEKTROENERGETYCZNE
[Symbol]	ISTNIEJĄCA SIĘĆ GAZOCIĄGOWA
[Symbol]	GRANICE PASÓW TECHNICZNYCH DO SIĘCI INFRASTRUKTURY TECHNICZNEJ
[Symbol]	BUDYNKI ZLOKALIZOWANE NA PODSTAWIE ZDJĘĆ LOTNICZYCH
[Symbol]	OBIEKTY NIESTNIEJĄCE W TERENIE
[Symbol]	JELENIEWSKO-STASZOWSKI OBSZAR CHRONIONEGO KRAJOBRAZU
[Symbol]	STANOWISKA ARCHEOLOGICZNE
[Symbol]	TERENY ZAGROŻONE OSUWIAMI SIŁ MASY ZIEMNYCH

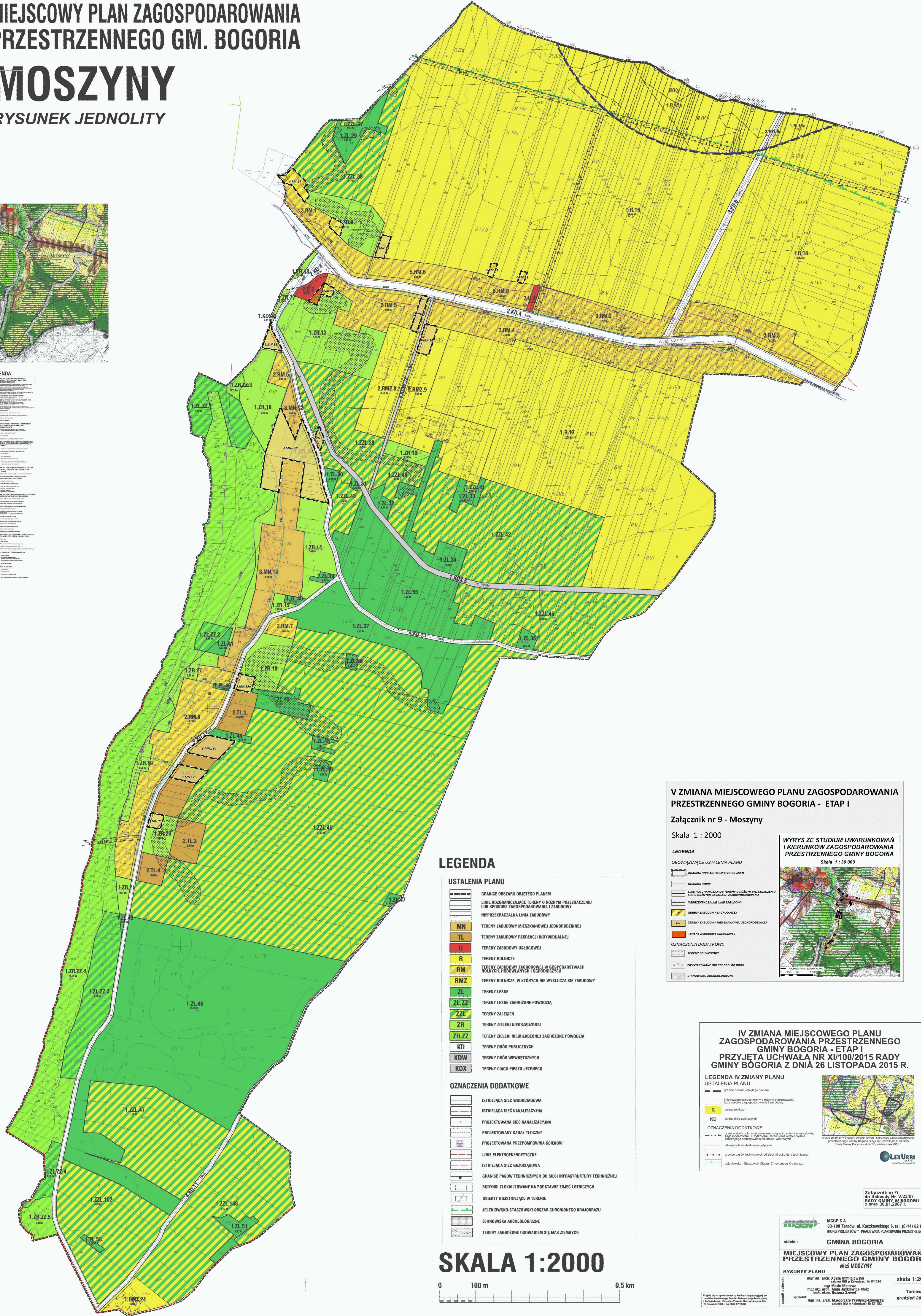

LEGENDA

[Symbol]	GRANICE OBSZARU OBJĘTEGO PLANEM
[Symbol]	LINE ROZGRANICZAJĄCE TERENY O RÓŻNYM PRZEZNACZENIU LUB O RÓŻNYCH ZASADACH ZAGOSPODAROWANIA I ZABUDOWY
[Symbol]	MEPRZEKACZALNA LINE ZABUDOWY
[Symbol]	TERENY ZABUDOWY MIESZKANIOWEJ JEDNORODZINNEJ
[Symbol]	TERENY ZABUDOWY REKREACJI INDYWIDUALNEJ
[Symbol]	TERENY ZABUDOWY USŁUGOWEJ
[Symbol]	TERENY ROLNICZE
[Symbol]	TERENY ZABUDOWY ZAGRODOWEJ W GOSPODARSTWACH ROLNYCH, HODOWLANICH I OGRÓDNICZYCH
[Symbol]	TERENY ROLNICZE, W KTÓRYCH NIE WYKŁUCZA SIĘ ZABUDOWY
[Symbol]	TERENY LEŚNE
[Symbol]	TERENY LEŚNE ZAGROŻONE POWODZIĄ
[Symbol]	TERENY ZALESIEN
[Symbol]	TERENY ZIELENI NIURZĄDZONEJ
[Symbol]	TERENY ZIELENI NIURZĄDZONEJ ZAGROŻONE POWODZIĄ
[Symbol]	TERENY DRÓG PUBLICZNYCH
[Symbol]	TERENY DRÓG WENETRZYCH
[Symbol]	TERENY CIĄGU PIESZO-JEZNEGO
[Symbol]	ISTNIEJĄCA SIĘĆ WODOCIĄGOWA
[Symbol]	ISTNIEJĄCA SIĘĆ KANALIZACYJNA
[Symbol]	PROJEKTOWANA SIĘĆ KANALIZACYJNA
[Symbol]	PROJEKTOWANY KANAŁ TŁOCZNY
[Symbol]	PROJEKTOWANA PRZEPOMPOWNIA ŚCIEKÓW
[Symbol]	LINE ELEKTROENERGETYCZNE
[Symbol]	ISTNIEJĄCA SIĘĆ GAZOCIĄGOWA
[Symbol]	GRANICE PASÓW TECHNICZNYCH DO SIĘCI INFRASTRUKTURY TECHNICZNEJ
[Symbol]	BUDYNKI ZLOKALIZOWANE NA PODSTAWIE ZDJĘĆ LOTNICZYCH
[Symbol]	OBIEKTY NIESTNIEJĄCE W TERENIE
[Symbol]	JELENIEWSKO-STASZOWSKI OBSZAR CHRONIONEGO KRAJOBRAZU
[Symbol]	STANOWISKA ARCHEOLOGICZNE
[Symbol]	TERENY ZAGROŻONE OSUWIAMI SIŁ MASY ZIEMNYCH

SKALA 1:2000

0 100 m 0.5 km

V ZMIANA MIJSCOWEGO PLANU ZAGOSPODAROWANIA PRZESTRZENNEGO GMINY BOGORIA - ETAP I

Załącznik nr 9 - Moszyny
Skala 1:2000

LEGENDA

[Symbol]	GRANICE OBSZARU OBJĘTEGO PLANEM
[Symbol]	GRANICA GMINY
[Symbol]	LINE ROZGRANICZAJĄCE TERENY O RÓŻNYM PRZEZNACZENIU LUB O RÓŻNYCH ZASADACH ZAGOSPODAROWANIA
[Symbol]	MEPRZEKACZALNA LINE ZABUDOWY
[Symbol]	TERENY ZABUDOWY ZAGRODOWEJ
[Symbol]	TERENY ZABUDOWY MIESZKANIOWEJ JEDNORODZINNEJ
[Symbol]	TERENY ZABUDOWY USŁUGOWEJ
[Symbol]	TERENY ROLNICZE
[Symbol]	TERENY ZABUDOWY ZAGRODOWEJ W GOSPODARSTWACH ROLNYCH, HODOWLANICH I OGRÓDNICZYCH
[Symbol]	TERENY ROLNICZE, W KTÓRYCH NIE WYKŁUCZA SIĘ ZABUDOWY
[Symbol]	TERENY LEŚNE
[Symbol]	TERENY LEŚNE ZAGROŻONE POWODZIĄ
[Symbol]	TERENY ZALESIEN
[Symbol]	TERENY ZIELENI NIURZĄDZONEJ
[Symbol]	TERENY ZIELENI NIURZĄDZONEJ ZAGROŻONE POWODZIĄ
[Symbol]	TERENY DRÓG PUBLICZNYCH
[Symbol]	TERENY DRÓG WENETRZYCH
[Symbol]	TERENY CIĄGU PIESZO-JEZNEGO
[Symbol]	ISTNIEJĄCA SIĘĆ WODOCIĄGOWA
[Symbol]	ISTNIEJĄCA SIĘĆ KANALIZACYJNA
[Symbol]	PROJEKTOWANA SIĘĆ KANALIZACYJNA
[Symbol]	PROJEKTOWANY KANAŁ TŁOCZNY
[Symbol]	PROJEKTOWANA PRZEPOMPOWNIA ŚCIEKÓW
[Symbol]	LINE ELEKTROENERGETYCZNE
[Symbol]	ISTNIEJĄCA SIĘĆ GAZOCIĄGOWA
[Symbol]	GRANICE PASÓW TECHNICZNYCH DO SIĘCI INFRASTRUKTURY TECHNICZNEJ
[Symbol]	BUDYNKI ZLOKALIZOWANE NA PODSTAWIE ZDJĘĆ LOTNICZYCH
[Symbol]	OBIEKTY NIESTNIEJĄCE W TERENIE
[Symbol]	JELENIEWSKO-STASZOWSKI OBSZAR CHRONIONEGO KRAJOBRAZU
[Symbol]	STANOWISKA ARCHEOLOGICZNE
[Symbol]	TERENY ZAGROŻONE OSUWIAMI SIŁ MASY ZIEMNYCH

WYRYS ZE STUDIUM UWARUNKOWAŃ I KIERUNKÓW ZAGOSPODAROWANIA PRZESTRZENNEGO GMINY BOGORIA

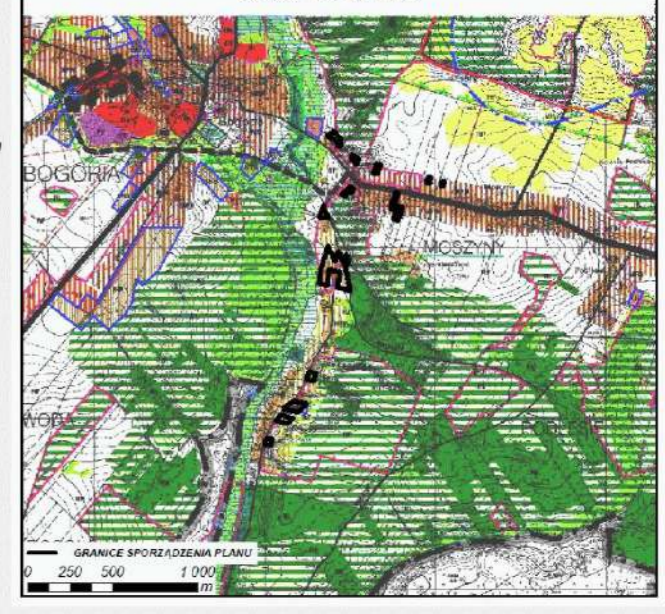

IV ZMIANA MIJSCOWEGO PLANU ZAGOSPODAROWANIA PRZESTRZENNEGO GMINY BOGORIA - ETAP I

PRZYJĘTA UCHWAŁĄ NR XI/100/2015 RADY GMINY BOGORIA Z DNIA 26 LISTOPADA 2015 R.

LEGENDA IV ZMIANY PLANU

[Symbol]	GRANICE OBSZARU OBJĘTEGO PLANEM
[Symbol]	GRANICA GMINY
[Symbol]	LINE ROZGRANICZAJĄCE TERENY O RÓŻNYM PRZEZNACZENIU LUB O RÓŻNYCH ZASADACH ZAGOSPODAROWANIA
[Symbol]	MEPRZEKACZALNA LINE ZABUDOWY
[Symbol]	TERENY ZABUDOWY ZAGRODOWEJ
[Symbol]	TERENY ZABUDOWY MIESZKANIOWEJ JEDNORODZINNEJ
[Symbol]	TERENY ZABUDOWY USŁUGOWEJ
[Symbol]	TERENY ROLNICZE
[Symbol]	TERENY ZABUDOWY ZAGRODOWEJ W GOSPODARSTWACH ROLNYCH, HODOWLANICH I OGRÓDNICZYCH
[Symbol]	TERENY ROLNICZE, W KTÓRYCH NIE WYKŁUCZA SIĘ ZABUDOWY
[Symbol]	TERENY LEŚNE
[Symbol]	TERENY LEŚNE ZAGROŻONE POWODZIĄ
[Symbol]	TERENY ZALESIEN
[Symbol]	TERENY ZIELENI NIURZĄDZONEJ
[Symbol]	TERENY ZIELENI NIURZĄDZONEJ ZAGROŻONE POWODZIĄ
[Symbol]	TERENY DRÓG PUBLICZNYCH
[Symbol]	TERENY DRÓG WENETRZYCH
[Symbol]	TERENY CIĄGU PIESZO-JEZNEGO
[Symbol]	ISTNIEJĄCA SIĘĆ WODOCIĄGOWA
[Symbol]	ISTNIEJĄCA SIĘĆ KANALIZACYJNA
[Symbol]	PROJEKTOWANA SIĘĆ KANALIZACYJNA
[Symbol]	PROJEKTOWANY KANAŁ TŁOCZNY
[Symbol]	PROJEKTOWANA PRZEPOMPOWNIA ŚCIEKÓW
[Symbol]	LINE ELEKTROENERGETYCZNE
[Symbol]	ISTNIEJĄCA SIĘĆ GAZOCIĄGOWA
[Symbol]	GRANICE PASÓW TECHNICZNYCH DO SIĘCI INFRASTRUKTURY TECHNICZNEJ
[Symbol]	BUDYNKI ZLOKALIZOWANE NA PODSTAWIE ZDJĘĆ LOTNICZYCH
[Symbol]	OBIEKTY NIESTNIEJĄCE W TERENIE
[Symbol]	JELENIEWSKO-STASZOWSKI OBSZAR CHRONIONEGO KRAJOBRAZU
[Symbol]	STANOWISKA ARCHEOLOGICZNE
[Symbol]	TERENY ZAGROŻONE OSUWIAMI SIŁ MASY ZIEMNYCH



Załącznik nr 9 do Uchwały Nr VI/23/07 Rady Gminy w Bogoria z dnia 30.01.2007 r.

MGDP S.A.
33-100 Tarnów, ul. Kaczkowskiego 6, tel. (0-14) 62 638 90
BIURO PROJEKTOW * PRACOWNIA PLANOWANIA PRZESTRZENNEGO

obiekt: **GINA BOGORIA**
MIJSCOWY PLAN ZAGOSPODAROWANIA PRZESTRZENNEGO GMINY BOGORIA
wieś MOSZYNY

RYSUNEK PLANU
mgr inż. arch. Agnieszka Chmielowska
mgr inż. arch. Agnieszka Chmielowska
mgr inż. arch. Agnieszka Chmielowska
mgr inż. arch. Agnieszka Chmielowska

skala 1:2000
Tarnów
grudzień 2006 r.

MIEJSCOWY PLAN ZAGOSPODAROWANIA PRZESTRZENNEGO GM. BOGORIA

PODLESIE

RYSUNEK JEDNOLITY

V ZMIANA MIEJSCOWEGO PLANU ZAGOSPODAROWANIA PRZESTRZENNEGO GMINY BOGORIA - ETAP I

Załącznik nr 10 - Podlesie

Skala 1 : 2000

LEGENDA

OBSZARUJĄCE USTALENIA PLANU

- GRANICA OBSZARU OBJĘTEGO PLANEM
- GRANICA GMINY
- LINIE ROZDZIELNICZE TERENÓW O RÓŻNYM PRZEZNACZENIU LUB O RÓŻNYCH ZASADACH ZAGOSPODAROWANIA
- NIEPRZEKACZALNA LINIA ZABUDOWY
- TERENY ZABUDOWY MIESZKANIOWEJ JEDNORODZINNEJ
- TERENY ZABUDOWY ZAGRODOWEJ
- TERENY ZABUDOWY USŁUGOWEJ

OZNACZENIA DODATKOWE

- OZNAČENIE ODLEGŁOŚCI OD DROGI

WYRYS ZE STUDIUM UWARUNKOWAŃ I KIERUNKÓW ZAGOSPODAROWANIA PRZESTRZENNEGO GMINY BOGORIA

Skala 1 : 30 000

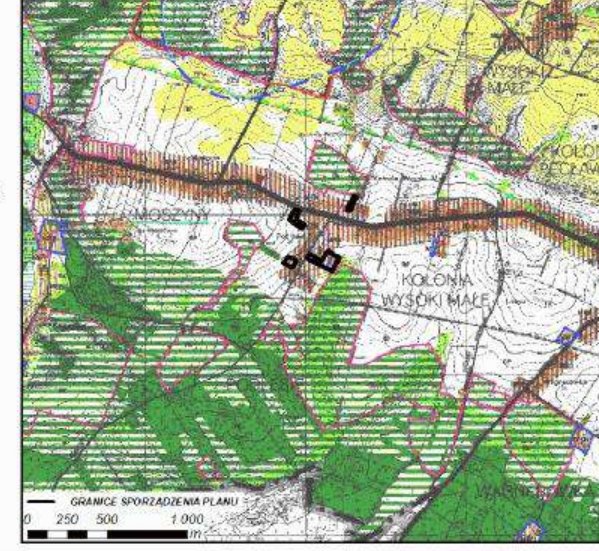

IV ZMIANA MIEJSCOWEGO PLANU ZAGOSPODAROWANIA PRZESTRZENNEGO GMINY BOGORIA - ETAP I

PRZYJĘTA UCHWAŁĄ NR XI/100/2015 RADY GMINY BOGORIA Z DNIA 26 LISTOPADA 2015 R.

LEGENDA IV ZMIANY PLANU USTALENIA PLANU

- granice obszaru objętego planem
- granice gminy
- linie rozdzielnicze terenów o różnym przeznaczeniu lub o różnych zasadach zagospodarowania i zabudowy
- tereny rolnicze
- tereny zabudowy usługowej
- tereny dróg publicznych

OZNACZENIA DODATKOWE

- oznaczenia odległości od drogi



Wyrys ze studium uwarunkowań i kierunków zagospodarowania przestrzennego Gminy Bogoria przyjęty uchwałą nr XI/20/2015 Rady Gminy Bogoria z dnia 27 października 2015 r.

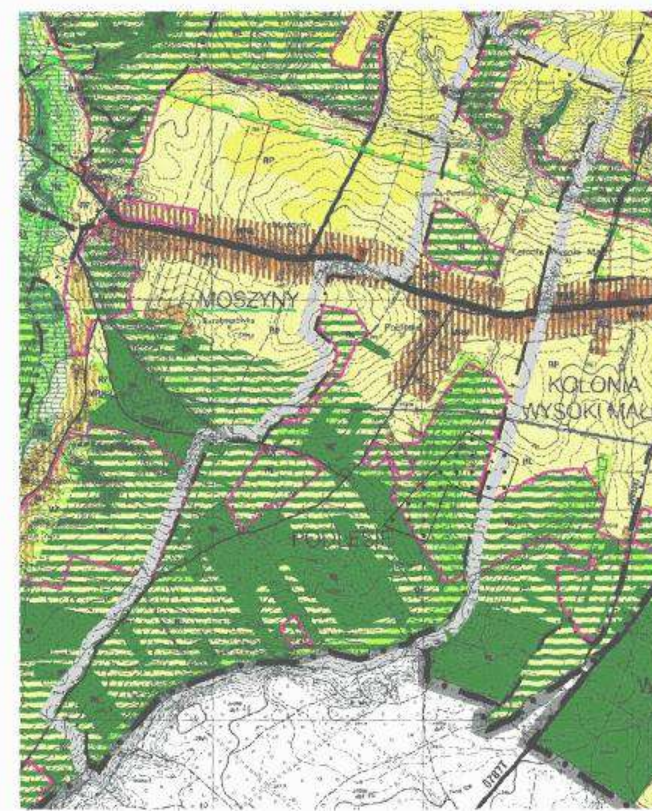

LEGENDA

- granice obszaru objętego planem
- granice gminy
- linie rozdzielnicze terenów o różnym przeznaczeniu lub o różnych zasadach zagospodarowania i zabudowy
- tereny rolnicze
- tereny zabudowy usługowej
- tereny dróg publicznych
- tereny dróg wewnętrznych
- tereny ciągu pieszo-jezdnego
- tereny gospodarcze odpadami
- istniejąca sieć wodociągowa
- istniejąca sieć kanalizacyjna
- istniejąca linia elektroenergetyczna
- istniejąca sieć gazociągowa
- granice pasów technicznych od sieci infrastruktury technicznej
- budynki zlokalizowane na podstawie zdjęć lotniczych
- obiekty niestanowiące w terenie
- jeleńskowsko-staszowskijski obszar chronionego krajobrazu
- stanowiska archeologiczne
- tereny zagrożone osuwaniem się mas ziemnych

LEGENDA

- granice obszaru objętego planem
- granice gminy
- linie rozdzielnicze terenów o różnym przeznaczeniu lub o różnych zasadach zagospodarowania i zabudowy
- nieprzekraczalna linia zabudowy
- tereny zabudowy mieszkaniowej jednorodzinnej
- tereny zabudowy usługowej
- tereny rolnicze
- tereny zabudowy zagrodowej w gospodarstwach rolnych, hodowlanych i ogrodniczych
- tereny rolnicze, w których nie wyklucza się zabudowy
- tereny leśne
- tereny zalesień
- tereny zieleni nieurządzonej
- tereny dróg publicznych
- tereny dróg wewnętrznych
- tereny ciągu pieszo-jezdnego
- tereny gospodarcze odpadami
- istniejąca sieć wodociągowa
- istniejąca sieć kanalizacyjna
- istniejąca linia elektroenergetyczna
- istniejąca sieć gazociągowa
- granice pasów technicznych od sieci infrastruktury technicznej
- budynki zlokalizowane na podstawie zdjęć lotniczych
- obiekty niestanowiące w terenie
- jeleńskowsko-staszowskijski obszar chronionego krajobrazu
- stanowiska archeologiczne
- tereny zagrożone osuwaniem się mas ziemnych

LEGENDA

USTALENIA PLANU

- GRANICE OBSZARU OBJĘTEGO PLANEM
- GRANICE GMINY
- LINIE ROZDZIELNICZE TERENÓW O RÓŻNYM PRZEZNACZENIU LUB O RÓŻNYCH ZASADACH ZAGOSPODAROWANIA I ZABUDOWY
- NIEPRZEKACZALNA LINIA ZABUDOWY
- TERENY ZABUDOWY MIESZKANIOWEJ JEDNORODZINNEJ
- TERENY ZABUDOWY USŁUGOWEJ
- TERENY ROLNICZE
- TERENY ZABUDOWY ZAGRODOWEJ W GOSPODARSTWACH ROLNYCH, HODOWLANYCH I OGRÓDNICZYCH
- TERENY ROLNICZE, W WYCHYCH NIE WYKLUCZA SIĘ ZABUDOWY
- TERENY LEŚNE
- TERENY ZALESIEŃ
- TERENY ZIELENI NIEURZĄDZONEJ
- TERENY DRÓG PUBLICZNYCH
- TERENY DRÓG WEWNĘTRZNYCH
- TERENY CIĄGU PIESZO-JEZDNEGO
- TERENY GOSPODAROWANIA ODPADAMI

OZNACZENIA DODATKOWE

- ISTNIEJĄCA SIĘĆ WODOCIĄGOWA
- ISTNIEJĄCA SIĘĆ KANALIZACYJNA
- ISTNIEJĄCE LINIE ELEKTROENERGETYCZNE
- ISTNIEJĄCA SIĘĆ GAZOCIĄGOWA
- GRANICE PASÓW TECHNICZNYCH OD SIECI INFRASTRUKTURY TECHNICZNEJ
- BUDYNKI ZLOKALIZOWANE NA PODSTAWIE ZDJĘĆ LOTNICZYCH
- OBIEKTY NIESTANOWIĄCE W TERENIE
- JELEŃSKOWSKO-STASZOWSKIJSKI OBSZAR CHRONIONEGO KRAJOBRAZU
- STANOWISKA ARCHEOLOGICZNE
- TERENY ZAGROŻONE OSUWANIEM SIĘ MAS ZIEMNYCH

SKALA 1:2000



Załącznik nr 10 do Uchwały Nr VI/23/07 Rady Gminy w Bogorii z dnia 30.01.2007 r.

MGSP S.A.
23-100 Tarnów, ul. Kaczkowskiego 6, tel. (0-14) 62 638 90
BIURO PROJEKTÓW • PRACOWNIA PLANOWANIA PRZESTRZENNEGO

obiekt: **GMINA BOGORIA**
MIEJSCOWY PLAN ZAGOSPODAROWANIA PRZESTRZENNEGO GMINY BOGORIA
wieś PODLESIE

RYSUNEK PLANU
mgr inż. arch. Agata Chmielewska
mgr inż. arch. Agata Chmielewska
mgr inż. arch. Anna Jagwicz-Mróz
mgr inż. arch. Bogusław Świercz
mgr inż. arch. Małgorzata Przytycz-Ławicka
skala 1:2000
Tarnów
grudzień 2006 r.

Projekt został opracowany na podstawie danych otrzymanych od Urzędu Miejskiego w Bogorii. Zaświadczenie o tym znajduje się w załączniku nr 10 do Uchwały Nr VI/23/07 Rady Gminy w Bogorii z dnia 30.01.2007 r.

MIEJSCOWY PLAN ZAGOSPODAROWANIA PRZESTRZENNEGO GM. BOGORIA

KOLONIA PĘCŁAWICE

RYSUNEK JEDNOLITY

LEGENDA

USTALENIA PLANU

-  GRANICE OBSZARU OBJĘTEGO PLANEM
-  LINIE ROZGRANICZAJĄCE TERENY O RÓŻNYM PRZEZNACZENIU LUB SPOSOBIE ZAGOSPODAROWANIA I ZABUDOWY
-  NIEPRZEKRACZALNA LINIA ZABUDOWY
-  **U** TERENY ZABUDOWY USŁUGOWEJ
-  **R** TERENY ROLNICZE
-  **RM** TERENY ZABUDOWY ZAGRODOWEJ W GOSPODARSTWACH ROLNYCH, HODOWLANYCH I OGRÓDNICZYCH
-  **ZZL** TERENY ZALESIEN
-  **ZR** TERENY ZIELENI NIEURZĄDZONEJ
-  **KD** TERENY DRÓG PUBLICZNYCH
-  **KDW** TERENY DRÓG WEWNĘTRZNYCH

OZNACZENIA DODATKOWE

-  ISTNIEJĄCA SIĘĆ WODOCIĄGOWA
-  ISTNIEJĄCA SIĘĆ KANALIZACYJNA
-  PROJEKTOWANA SIĘĆ KANALIZACYJNA
-  PROJEKTOWANY KANAŁ TĘPCZNY
-  ISTNIEJĄCE LINIE ELEKTROENERGETYCZNE
-  ISTNIEJĄCA SIĘĆ GAZOCIĄGOWA
-  GRANICE PASÓW TECHNICZNYCH OD SIĘCI INFRASTRUKTURY TECHNICZNEJ
-  BUDYNKI ZLOKALIZOWANE NA PODSTAWIE ZDJĘĆ LOTNICZYCH
-  OBIEKTY NIEISTNIEJĄCE W TERENIE
-  JELENIOWSKO - STASZOWSKI OBSZAR CHRONIONEGO KRAJOBRAZU
-  TERENY ZAGROŻONE OSUWANIEM SIĘ MAS ZIEMNYCH

SKALA 1:2000



V ZMIANA MIEJSCOWEGO PLANU ZAGOSPODAROWANIA PRZESTRZENNEGO GMINY BOGORIA - ETAP I

Załącznik nr 12 - Kolonia Pęcławice

Skala 1 : 2000

LEGENDA

OBOWIĄZUJĄCE USTALENIA PLANU

-  GRANICA OBSZARU OBJĘTEGO PLANEM
-  LINIE ROZGRANICZAJĄCE TERENY O RÓŻNYM PRZEZNACZENIU LUB O RÓŻNYCH ZASADACH ZAGOSPODAROWANIA
-  NIEPRZEKRACZALNA LINIA ZABUDOWY
-  TERENY ZABUDOWY ZAGRODOWEJ
-  TERENY ZABUDOWY USŁUGOWEJ

OZNACZENIA DODATKOWE

-  ZMYKAJĄCE ODCIECZLICE OD DRÓG
-  ISTNIEJĄCA SIĘĆ GAZOWA

WYRYS ZE STUDIUM UWARUNKOWAN I KIERUNKÓW ZAGOSPODAROWANIA PRZESTRZENNEGO GMINY BOGORIA

Skala 1 : 25 000

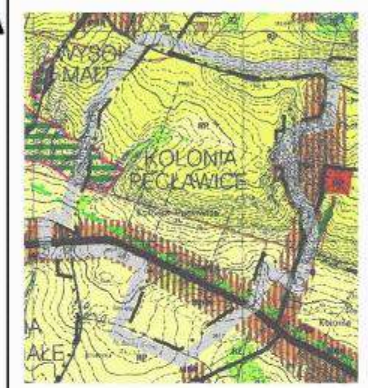
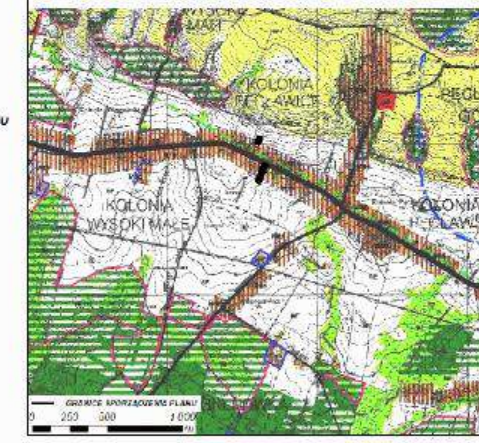

LEGENDA

1. WYKAZ SIŁKÓW I KIERUNKÓW ZAGOSPODAROWANIA PRZESTRZENNEGO GMINY BOGORIA
2. WYKAZ SIŁKÓW I KIERUNKÓW ZAGOSPODAROWANIA PRZESTRZENNEGO GMINY BOGORIA
3. WYKAZ SIŁKÓW I KIERUNKÓW ZAGOSPODAROWANIA PRZESTRZENNEGO GMINY BOGORIA
4. WYKAZ SIŁKÓW I KIERUNKÓW ZAGOSPODAROWANIA PRZESTRZENNEGO GMINY BOGORIA
5. WYKAZ SIŁKÓW I KIERUNKÓW ZAGOSPODAROWANIA PRZESTRZENNEGO GMINY BOGORIA
6. WYKAZ SIŁKÓW I KIERUNKÓW ZAGOSPODAROWANIA PRZESTRZENNEGO GMINY BOGORIA
7. WYKAZ SIŁKÓW I KIERUNKÓW ZAGOSPODAROWANIA PRZESTRZENNEGO GMINY BOGORIA
8. WYKAZ SIŁKÓW I KIERUNKÓW ZAGOSPODAROWANIA PRZESTRZENNEGO GMINY BOGORIA
9. WYKAZ SIŁKÓW I KIERUNKÓW ZAGOSPODAROWANIA PRZESTRZENNEGO GMINY BOGORIA
10. WYKAZ SIŁKÓW I KIERUNKÓW ZAGOSPODAROWANIA PRZESTRZENNEGO GMINY BOGORIA
11. WYKAZ SIŁKÓW I KIERUNKÓW ZAGOSPODAROWANIA PRZESTRZENNEGO GMINY BOGORIA
12. WYKAZ SIŁKÓW I KIERUNKÓW ZAGOSPODAROWANIA PRZESTRZENNEGO GMINY BOGORIA
13. WYKAZ SIŁKÓW I KIERUNKÓW ZAGOSPODAROWANIA PRZESTRZENNEGO GMINY BOGORIA
14. WYKAZ SIŁKÓW I KIERUNKÓW ZAGOSPODAROWANIA PRZESTRZENNEGO GMINY BOGORIA
15. WYKAZ SIŁKÓW I KIERUNKÓW ZAGOSPODAROWANIA PRZESTRZENNEGO GMINY BOGORIA
16. WYKAZ SIŁKÓW I KIERUNKÓW ZAGOSPODAROWANIA PRZESTRZENNEGO GMINY BOGORIA
17. WYKAZ SIŁKÓW I KIERUNKÓW ZAGOSPODAROWANIA PRZESTRZENNEGO GMINY BOGORIA
18. WYKAZ SIŁKÓW I KIERUNKÓW ZAGOSPODAROWANIA PRZESTRZENNEGO GMINY BOGORIA
19. WYKAZ SIŁKÓW I KIERUNKÓW ZAGOSPODAROWANIA PRZESTRZENNEGO GMINY BOGORIA
20. WYKAZ SIŁKÓW I KIERUNKÓW ZAGOSPODAROWANIA PRZESTRZENNEGO GMINY BOGORIA

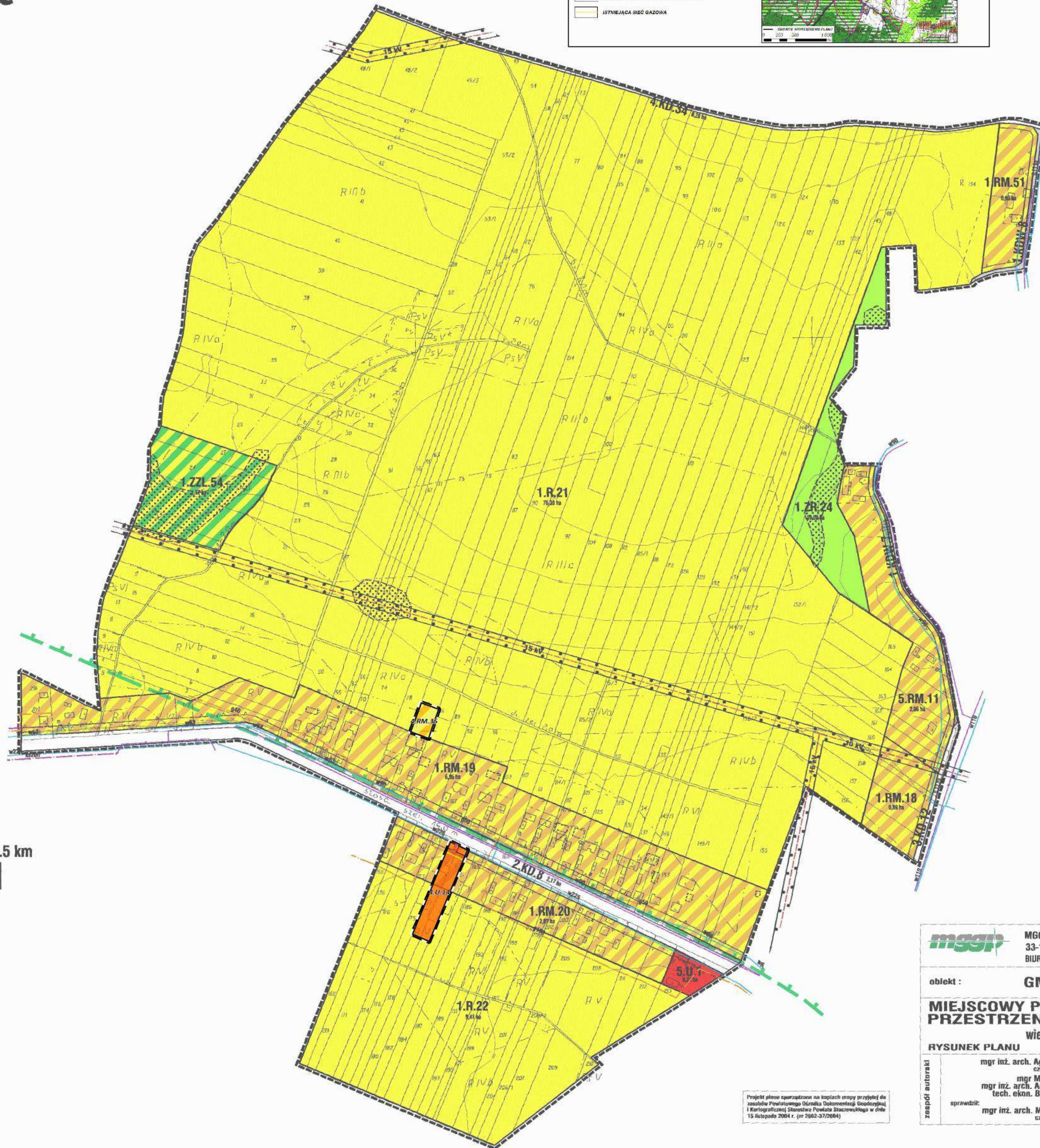

Załącznik nr 12 do Uchwały Nr V/23/07 RADY GMINY W BOGORII z dnia 30.01.2007 r.

		MGGP S.A. 33-100 Tarnów, ul. Kaczkowskiego 6, tel. (0-14) 62 638 90 BIURO PROJEKTÓW • PRACOWNIA PLANOWANIA PRZESTRZENNEGO	
obiekt :		GMINA BOGORIA	
		MIEJSCOWY PLAN ZAGOSPODAROWANIA PRZESTRZENNEGO GMINY BOGORIA wieś KOLONIA PĘCŁAWICE	
RYSUNEK PLANU		skala 1:2000	
mgr inż. arch. Agata Chmielewska członek OIU w Katowicach Nr KT-314	mgr inż. arch. Anna Jaskiewicz-Mróż tech. ekon. Bożena Szewc	Tarnów grudzień 2006 r.	
mgr inż. arch. Małgorzata Przybysz-Ławnicka członek OIU w Katowicach Nr KT-252			

Projekt planu sporządzono na kopciach smygi przyjętej do zasobów Powiatowego Urzędu Miejskiego Gminy Bogoria, 15 listopada 2004 r. (nr 2962-37/2004)

LEGENDA

- 1. USTALENIA OBTACZAJĄCE KONTURZĘ ZONEJ W STERENACH PRZEZNACZONYCH DO WYKONANIA PRAC WYKONAWCZYCH
- 2. USTALENIA OBTACZAJĄCE KONTURZĘ I WYKONANIE WYKONAWCZYCH PRAC WYKONAWCZYCH
- 3. USTALENIA OBTACZAJĄCE KONTURZĘ I WYKONANIE WYKONAWCZYCH PRAC WYKONAWCZYCH
- 4. USTALENIA OBTACZAJĄCE KONTURZĘ I WYKONANIE WYKONAWCZYCH PRAC WYKONAWCZYCH
- 5. USTALENIA OBTACZAJĄCE KONTURZĘ I WYKONANIE WYKONAWCZYCH PRAC WYKONAWCZYCH
- 6. USTALENIA OBTACZAJĄCE KONTURZĘ I WYKONANIE WYKONAWCZYCH PRAC WYKONAWCZYCH
- 7. USTALENIA OBTACZAJĄCE KONTURZĘ I WYKONANIE WYKONAWCZYCH PRAC WYKONAWCZYCH
- 8. USTALENIA OBTACZAJĄCE KONTURZĘ I WYKONANIE WYKONAWCZYCH PRAC WYKONAWCZYCH
- 9. USTALENIA OBTACZAJĄCE KONTURZĘ I WYKONANIE WYKONAWCZYCH PRAC WYKONAWCZYCH
- 10. USTALENIA OBTACZAJĄCE KONTURZĘ I WYKONANIE WYKONAWCZYCH PRAC WYKONAWCZYCH
- 11. USTALENIA OBTACZAJĄCE KONTURZĘ I WYKONANIE WYKONAWCZYCH PRAC WYKONAWCZYCH
- 12. USTALENIA OBTACZAJĄCE KONTURZĘ I WYKONANIE WYKONAWCZYCH PRAC WYKONAWCZYCH
- 13. USTALENIA OBTACZAJĄCE KONTURZĘ I WYKONANIE WYKONAWCZYCH PRAC WYKONAWCZYCH
- 14. USTALENIA OBTACZAJĄCE KONTURZĘ I WYKONANIE WYKONAWCZYCH PRAC WYKONAWCZYCH
- 15. USTALENIA OBTACZAJĄCE KONTURZĘ I WYKONANIE WYKONAWCZYCH PRAC WYKONAWCZYCH
- 16. USTALENIA OBTACZAJĄCE KONTURZĘ I WYKONANIE WYKONAWCZYCH PRAC WYKONAWCZYCH
- 17. USTALENIA OBTACZAJĄCE KONTURZĘ I WYKONANIE WYKONAWCZYCH PRAC WYKONAWCZYCH
- 18. USTALENIA OBTACZAJĄCE KONTURZĘ I WYKONANIE WYKONAWCZYCH PRAC WYKONAWCZYCH
- 19. USTALENIA OBTACZAJĄCE KONTURZĘ I WYKONANIE WYKONAWCZYCH PRAC WYKONAWCZYCH
- 20. USTALENIA OBTACZAJĄCE KONTURZĘ I WYKONANIE WYKONAWCZYCH PRAC WYKONAWCZYCH
- 21. USTALENIA OBTACZAJĄCE KONTURZĘ I WYKONANIE WYKONAWCZYCH PRAC WYKONAWCZYCH
- 22. USTALENIA OBTACZAJĄCE KONTURZĘ I WYKONANIE WYKONAWCZYCH PRAC WYKONAWCZYCH
- 23. USTALENIA OBTACZAJĄCE KONTURZĘ I WYKONANIE WYKONAWCZYCH PRAC WYKONAWCZYCH
- 24. USTALENIA OBTACZAJĄCE KONTURZĘ I WYKONANIE WYKONAWCZYCH PRAC WYKONAWCZYCH
- 25. USTALENIA OBTACZAJĄCE KONTURZĘ I WYKONANIE WYKONAWCZYCH PRAC WYKONAWCZYCH
- 26. USTALENIA OBTACZAJĄCE KONTURZĘ I WYKONANIE WYKONAWCZYCH PRAC WYKONAWCZYCH
- 27. USTALENIA OBTACZAJĄCE KONTURZĘ I WYKONANIE WYKONAWCZYCH PRAC WYKONAWCZYCH
- 28. USTALENIA OBTACZAJĄCE KONTURZĘ I WYKONANIE WYKONAWCZYCH PRAC WYKONAWCZYCH
- 29. USTALENIA OBTACZAJĄCE KONTURZĘ I WYKONANIE WYKONAWCZYCH PRAC WYKONAWCZYCH
- 30. USTALENIA OBTACZAJĄCE KONTURZĘ I WYKONANIE WYKONAWCZYCH PRAC WYKONAWCZYCH
- 31. USTALENIA OBTACZAJĄCE KONTURZĘ I WYKONANIE WYKONAWCZYCH PRAC WYKONAWCZYCH
- 32. USTALENIA OBTACZAJĄCE KONTURZĘ I WYKONANIE WYKONAWCZYCH PRAC WYKONAWCZYCH
- 33. USTALENIA OBTACZAJĄCE KONTURZĘ I WYKONANIE WYKONAWCZYCH PRAC WYKONAWCZYCH
- 34. USTALENIA OBTACZAJĄCE KONTURZĘ I WYKONANIE WYKONAWCZYCH PRAC WYKONAWCZYCH
- 35. USTALENIA OBTACZAJĄCE KONTURZĘ I WYKONANIE WYKONAWCZYCH PRAC WYKONAWCZYCH
- 36. USTALENIA OBTACZAJĄCE KONTURZĘ I WYKONANIE WYKONAWCZYCH PRAC WYKONAWCZYCH
- 37. USTALENIA OBTACZAJĄCE KONTURZĘ I WYKONANIE WYKONAWCZYCH PRAC WYKONAWCZYCH
- 38. USTALENIA OBTACZAJĄCE KONTURZĘ I WYKONANIE WYKONAWCZYCH PRAC WYKONAWCZYCH
- 39. USTALENIA OBTACZAJĄCE KONTURZĘ I WYKONANIE WYKONAWCZYCH PRAC WYKONAWCZYCH
- 40. USTALENIA OBTACZAJĄCE KONTURZĘ I WYKONANIE WYKONAWCZYCH PRAC WYKONAWCZYCH
- 41. USTALENIA OBTACZAJĄCE KONTURZĘ I WYKONANIE WYKONAWCZYCH PRAC WYKONAWCZYCH
- 42. USTALENIA OBTACZAJĄCE KONTURZĘ I WYKONANIE WYKONAWCZYCH PRAC WYKONAWCZYCH
- 43. USTALENIA OBTACZAJĄCE KONTURZĘ I WYKONANIE WYKONAWCZYCH PRAC WYKONAWCZYCH
- 44. USTALENIA OBTACZAJĄCE KONTURZĘ I WYKONANIE WYKONAWCZYCH PRAC WYKONAWCZYCH
- 45. USTALENIA OBTACZAJĄCE KONTURZĘ I WYKONANIE WYKONAWCZYCH PRAC WYKONAWCZYCH
- 46. USTALENIA OBTACZAJĄCE KONTURZĘ I WYKONANIE WYKONAWCZYCH PRAC WYKONAWCZYCH
- 47. USTALENIA OBTACZAJĄCE KONTURZĘ I WYKONANIE WYKONAWCZYCH PRAC WYKONAWCZYCH
- 48. USTALENIA OBTACZAJĄCE KONTURZĘ I WYKONANIE WYKONAWCZYCH PRAC WYKONAWCZYCH
- 49. USTALENIA OBTACZAJĄCE KONTURZĘ I WYKONANIE WYKONAWCZYCH PRAC WYKONAWCZYCH
- 50. USTALENIA OBTACZAJĄCE KONTURZĘ I WYKONANIE WYKONAWCZYCH PRAC WYKONAWCZYCH



**IV ZMIANA MIEJSCOWEGO PLANU ZAGOSPODAROWANIA PRZESTRZENNEGO GMINY BOGORIA - ETAP I
PRZYJĘTA UCHWAŁĄ NR XI/100/2015 RADY GMINY BOGORIA Z DNIA 26 LISTOPADA 2015 R.**

- LEGENDA IV ZMIANY PLANU USTALENIA PLANU**
- granice obszaru objętego planem
 - linie rozgraniczające tereny o różnym przeznaczeniu lub sposobie zagospodarowania i zabudowy
 - R** tereny rolnicze
 - ZL** tereny leśne
 - ZZL** tereny zalesień
 - EW** tereny elektrowni wiatrowych
 - KD** tereny dróg publicznych
 - KDW** tereny dróg wewnętrznych
- OZNACZENIA DODATKOWE**
- granica strefy ochronnej związanej z ograniczeniami w zabudowie, zagospodarowaniu i użytkowaniu terenu oraz występowania znaczącego oddziaływania elektrowni wiatrowych
 - istniejące linie elektroenergetyczne
 - granice pasów technicznych od sieci infrastruktury technicznej



MIEJSCOWY PLAN ZAGOSPODAROWANIA PRZESTRZENNEGO GM. BOGORIA PEŁAWICE GÓRNE

RYSUNEK JEDNOLITY

LEGENDA

- USTALENIA PLANU**
- GRANICE OBSZARU OBJĘTEGO PLANEM
 - LINIE ROZGRANICZAJĄCE TERENY O RÓŻNYM PRZEZNACZENIU LUB SPOSOBIE ZAGOSPODAROWANIA I ZABUDOWY
 - NIEPRZEKRACZALNA LINIA ZABUDOWY
 - U** TERENY ZABUDOWY USŁUGOWEJ
 - R** TERENY ROLNICZE
 - RM** TERENY ZABUDOWY ZAGRODOWEJ W GOSPODARSTWACH ROLNYCH, HODOWLANYCH I OGRÓDNICZYCH
 - ZL** TERENY LEŚNE
 - ZZL** TERENY ZALESIEŃ
 - ZR** TERENY ZIELENI NIURZĄDZONEJ
 - KD** TERENY DRÓG PUBLICZNYCH
 - KDW** TERENY DRÓG WEWNĘTRZNYCH
- OZNACZENIA DODATKOWE**
- PROJEKTOWANA SIĘĆ KANALIZACYJNA
 - ISTNIEJĄCA SIĘĆ WODOCIĄGOWA
 - ISTNIEJĄCE LINIE ELEKTROENERGETYCZNE
 - GRANICE PASÓW TECHNICZNYCH OD SIĘCI INFRASTRUKTURY TECHNICZNEJ
 - BUDYNKI ZLOKALIZOWANE NA PODSTAWIE ZDJĘĆ LOTNICZYCH
 - TERENY ZAGROŻONE OSUWANIEM SIĘ MAS ZIEMNYCH

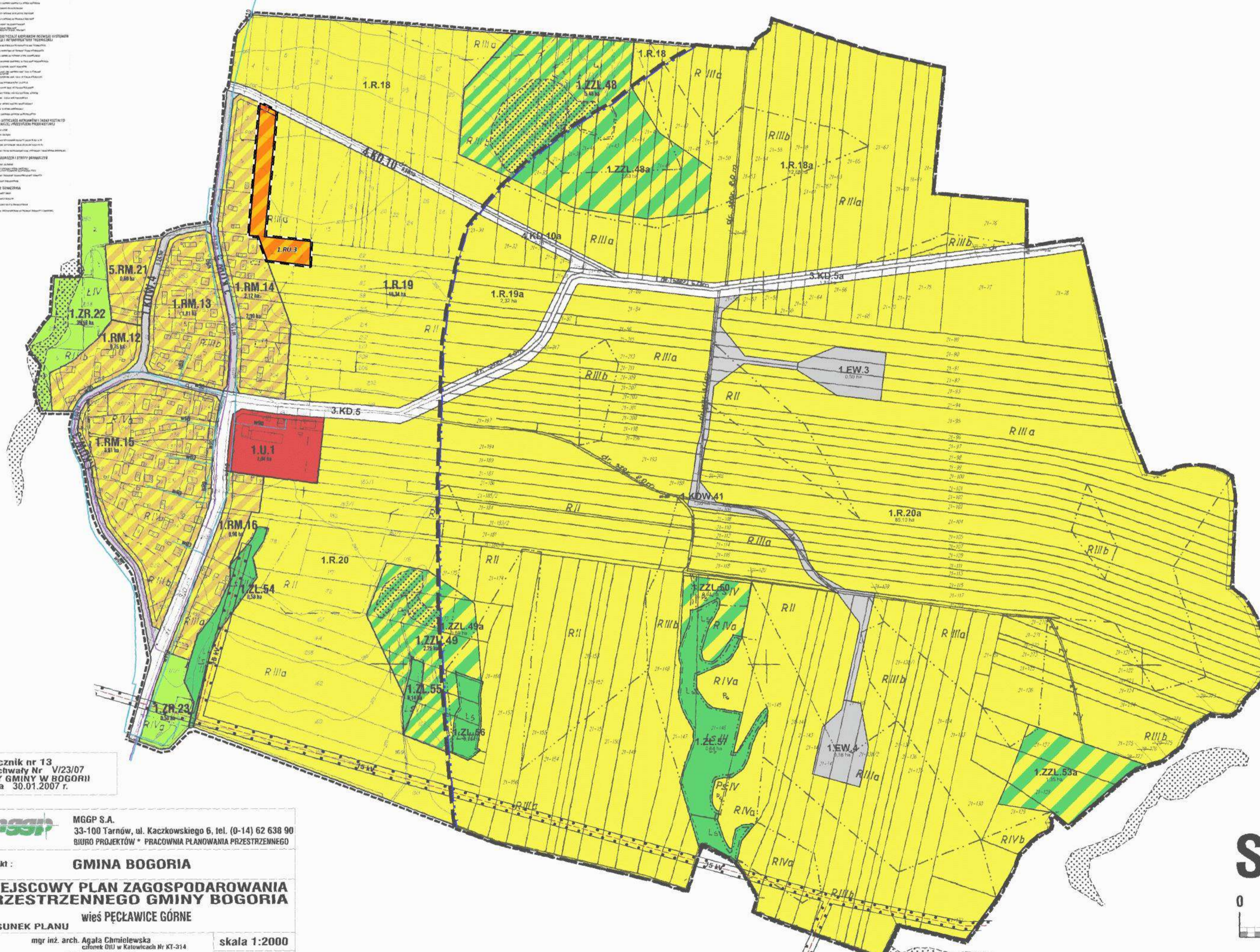

Załącznik nr 13 do Uchwały Nr VI/23/07 Rady Gminy w Bogoria z dnia 30.01.2007 r.

MGGP S.A.
33-100 Tarnów, ul. Kaczkowskiego 6, tel. (0-14) 62 638 90
BIURO PROJEKTÓW * PRACOWNIA PLANOWANIA PRZESTRZENNEGO

obiekt: **GMINA BOGORIA**

MIEJSCOWY PLAN ZAGOSPODAROWANIA PRZESTRZENNEGO GMINY BOGORIA
wieś PEŁAWICE GÓRNE

RYSUNEK PLANU

mgr inż. arch. Agata Chmielewska
członek OIU w Katowicach Nr KT-214

mgr inż. arch. Anna Jaskiewicz-Mróz
tech. ekon. Bożena Szewc

mgr inż. arch. Małgorzata Przybysz-Kawnicka
członek OIU w Katowicach Nr KT-252

skala 1:2000

Tarnów
grudzień 2006 r.

Projekt planu sporządzono na kopalach mapy przyjętej do druku Powiatowego Urzędu Miejskiego w Katowicach i Kartograficznym Stanowisku Powiatu Staszowskiego w dniu 15 listopada 2004 r. (nr 2062-37/2004)

V ZMIANA MIEJSCOWEGO PLANU ZAGOSPODAROWANIA PRZESTRZENNEGO GMINY BOGORIA - ETAP I

Załącznik nr 13 - Peławy Górne
Skala 1 : 2000

WYRYS ZE STUDIUM UWARUNKOWAN I KIERUNKÓW ZAGOSPODAROWANIA PRZESTRZENNEGO GMINY BOGORIA
Skala 1 : 25 000

LEGENDA

OBMIARUJĄCE USTALENIA PLANU

- GRANICE OBSZARU OBJĘTEGO PLANEM
- LINIE ROZGRANICZAJĄCE TERENY O RÓŻNYM PRZEZNACZENIU LUB O RÓŻNYM SPOSOBIE ZAGOSPODAROWANIA
- NIEPRZEKRACZALNE LINIE ZABUDOWY
- TERENY OBTACZAJĄCE PRACOWNIE W GOSPODARSTWACH ROLNYCH, HODOWLANYCH I OGRÓDNICZYCH

OZNACZENIA DODATKOWE

- ZNIMAROWANIE OBIEKTÓW OD DRÓG

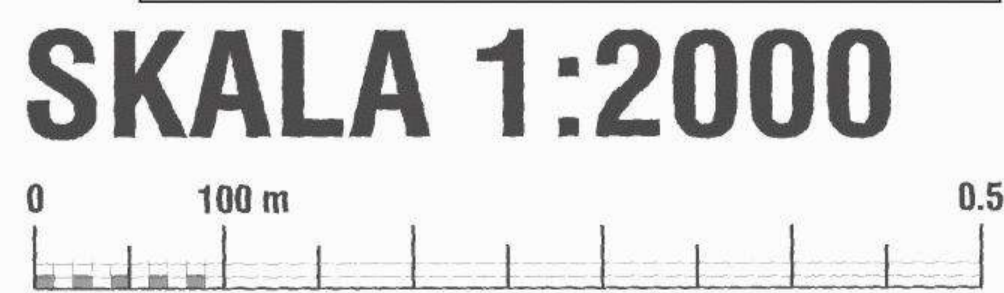

MIEJSCOWY PLAN ZAGOSPODAROWANIA PRZESTRZENNEGO GM. BOGORIA

KOLONIA PĘCŁAWSKA

RYSUNEK JEDNOLITY

V ZMIANA MIEJSCOWEGO PLANU ZAGOSPODAROWANIA PRZESTRZENNEGO GMINY BOGORIA - ETAP I

Załącznik nr 14 - Kolonia Pęcławska

Skala 1 : 2000

LEGENDA

OBYWIAJUJĄCE USTALENIA PLANU

- GRANICE OBSZARU OBJĘTEGO PLANEM
 - LINIE ROZGRANICZAJĄCE TERENY O RÓŻNYM PRZEZNACZENIU LUB O RÓŻNYCH ZASADACH ZAGOSPODAROWANIA
 - NIEPRZEKRACZALNA LINIA ZABUDOWY
 - TERENY ZABUDOWY ZAGRODOWEJ
 - TERENY ZABUDOWY USŁUGOWEJ
- #### OZNACZENIA DODATKOWE
- ZWYMAROWANE ODLEGŁOŚCI OD DRÓG
 - ISTNIEJĄCA SIĘC GAZOWA
 - PAS ISOLUJĄCY TEREN CMENTARZA

WYRYS ZE STUDIUM UWARUNKOWAŃ I KIERUNKÓW ZAGOSPODAROWANIA PRZESTRZENNEGO GMINY BOGORIA

Skala 1 : 30 000



LEGENDA

- 1. Obszar chronionego krajobrazu
- 2. Obszar chronionego zabytku
- 3. Obszar chronionego dziedzictwa kulturowego
- 4. Obszar chronionego dziedzictwa przyrodniczego
- 5. Obszar chronionego dziedzictwa przyrodniczego
- 6. Obszar chronionego dziedzictwa przyrodniczego
- 7. Obszar chronionego dziedzictwa przyrodniczego
- 8. Obszar chronionego dziedzictwa przyrodniczego
- 9. Obszar chronionego dziedzictwa przyrodniczego
- 10. Obszar chronionego dziedzictwa przyrodniczego
- 11. Obszar chronionego dziedzictwa przyrodniczego
- 12. Obszar chronionego dziedzictwa przyrodniczego
- 13. Obszar chronionego dziedzictwa przyrodniczego
- 14. Obszar chronionego dziedzictwa przyrodniczego
- 15. Obszar chronionego dziedzictwa przyrodniczego
- 16. Obszar chronionego dziedzictwa przyrodniczego
- 17. Obszar chronionego dziedzictwa przyrodniczego
- 18. Obszar chronionego dziedzictwa przyrodniczego
- 19. Obszar chronionego dziedzictwa przyrodniczego
- 20. Obszar chronionego dziedzictwa przyrodniczego
- 21. Obszar chronionego dziedzictwa przyrodniczego
- 22. Obszar chronionego dziedzictwa przyrodniczego
- 23. Obszar chronionego dziedzictwa przyrodniczego
- 24. Obszar chronionego dziedzictwa przyrodniczego
- 25. Obszar chronionego dziedzictwa przyrodniczego
- 26. Obszar chronionego dziedzictwa przyrodniczego
- 27. Obszar chronionego dziedzictwa przyrodniczego
- 28. Obszar chronionego dziedzictwa przyrodniczego
- 29. Obszar chronionego dziedzictwa przyrodniczego
- 30. Obszar chronionego dziedzictwa przyrodniczego
- 31. Obszar chronionego dziedzictwa przyrodniczego
- 32. Obszar chronionego dziedzictwa przyrodniczego
- 33. Obszar chronionego dziedzictwa przyrodniczego
- 34. Obszar chronionego dziedzictwa przyrodniczego
- 35. Obszar chronionego dziedzictwa przyrodniczego
- 36. Obszar chronionego dziedzictwa przyrodniczego
- 37. Obszar chronionego dziedzictwa przyrodniczego
- 38. Obszar chronionego dziedzictwa przyrodniczego
- 39. Obszar chronionego dziedzictwa przyrodniczego
- 40. Obszar chronionego dziedzictwa przyrodniczego
- 41. Obszar chronionego dziedzictwa przyrodniczego
- 42. Obszar chronionego dziedzictwa przyrodniczego
- 43. Obszar chronionego dziedzictwa przyrodniczego
- 44. Obszar chronionego dziedzictwa przyrodniczego
- 45. Obszar chronionego dziedzictwa przyrodniczego
- 46. Obszar chronionego dziedzictwa przyrodniczego
- 47. Obszar chronionego dziedzictwa przyrodniczego
- 48. Obszar chronionego dziedzictwa przyrodniczego
- 49. Obszar chronionego dziedzictwa przyrodniczego
- 50. Obszar chronionego dziedzictwa przyrodniczego
- 51. Obszar chronionego dziedzictwa przyrodniczego
- 52. Obszar chronionego dziedzictwa przyrodniczego
- 53. Obszar chronionego dziedzictwa przyrodniczego
- 54. Obszar chronionego dziedzictwa przyrodniczego
- 55. Obszar chronionego dziedzictwa przyrodniczego
- 56. Obszar chronionego dziedzictwa przyrodniczego
- 57. Obszar chronionego dziedzictwa przyrodniczego
- 58. Obszar chronionego dziedzictwa przyrodniczego
- 59. Obszar chronionego dziedzictwa przyrodniczego
- 60. Obszar chronionego dziedzictwa przyrodniczego
- 61. Obszar chronionego dziedzictwa przyrodniczego
- 62. Obszar chronionego dziedzictwa przyrodniczego
- 63. Obszar chronionego dziedzictwa przyrodniczego
- 64. Obszar chronionego dziedzictwa przyrodniczego
- 65. Obszar chronionego dziedzictwa przyrodniczego
- 66. Obszar chronionego dziedzictwa przyrodniczego
- 67. Obszar chronionego dziedzictwa przyrodniczego
- 68. Obszar chronionego dziedzictwa przyrodniczego
- 69. Obszar chronionego dziedzictwa przyrodniczego
- 70. Obszar chronionego dziedzictwa przyrodniczego
- 71. Obszar chronionego dziedzictwa przyrodniczego
- 72. Obszar chronionego dziedzictwa przyrodniczego
- 73. Obszar chronionego dziedzictwa przyrodniczego
- 74. Obszar chronionego dziedzictwa przyrodniczego
- 75. Obszar chronionego dziedzictwa przyrodniczego
- 76. Obszar chronionego dziedzictwa przyrodniczego
- 77. Obszar chronionego dziedzictwa przyrodniczego
- 78. Obszar chronionego dziedzictwa przyrodniczego
- 79. Obszar chronionego dziedzictwa przyrodniczego
- 80. Obszar chronionego dziedzictwa przyrodniczego
- 81. Obszar chronionego dziedzictwa przyrodniczego
- 82. Obszar chronionego dziedzictwa przyrodniczego
- 83. Obszar chronionego dziedzictwa przyrodniczego
- 84. Obszar chronionego dziedzictwa przyrodniczego
- 85. Obszar chronionego dziedzictwa przyrodniczego
- 86. Obszar chronionego dziedzictwa przyrodniczego
- 87. Obszar chronionego dziedzictwa przyrodniczego
- 88. Obszar chronionego dziedzictwa przyrodniczego
- 89. Obszar chronionego dziedzictwa przyrodniczego
- 90. Obszar chronionego dziedzictwa przyrodniczego
- 91. Obszar chronionego dziedzictwa przyrodniczego
- 92. Obszar chronionego dziedzictwa przyrodniczego
- 93. Obszar chronionego dziedzictwa przyrodniczego
- 94. Obszar chronionego dziedzictwa przyrodniczego
- 95. Obszar chronionego dziedzictwa przyrodniczego
- 96. Obszar chronionego dziedzictwa przyrodniczego
- 97. Obszar chronionego dziedzictwa przyrodniczego
- 98. Obszar chronionego dziedzictwa przyrodniczego
- 99. Obszar chronionego dziedzictwa przyrodniczego
- 100. Obszar chronionego dziedzictwa przyrodniczego

IV ZMIANA MIEJSCOWEGO PLANU ZAGOSPODAROWANIA PRZESTRZENNEGO GMINY BOGORIA - ETAP I

PRZYJĘTA UCHWAŁĄ NR XII/100/2015 RADY GMINY BOGORIA Z DNIA 26 LISTOPADA 2015 R.

LEGENDA IV ZMIANY PLANU USTALENIA PLANU

- granicę obszaru objętego planem
 - linie rozgraniczające tereny o różnym przeznaczeniu lub sposobie zagospodarowania i zabudowy
 - tereny rolnicze
 - tereny zielone
 - tereny cmentarne
- #### OZNACZENIA DODATKOWE
- granicę strefy ochronnej zakazanej z ograniczeniami w zabudowie, zagospodarowaniu i użytkowaniu terenu oraz wyłączenia z zabudowy i zagospodarowania
 - granicę pasów technicznych od sieci infrastruktury technicznej lub pas izolujący teren cmentarza
 - obiekty wpisane do rejestru zabytków

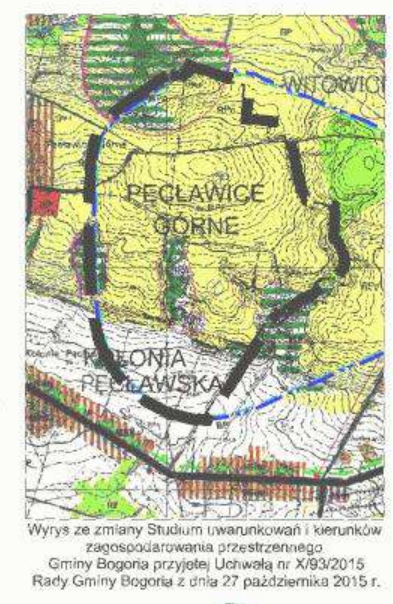

SKALA 1:2000

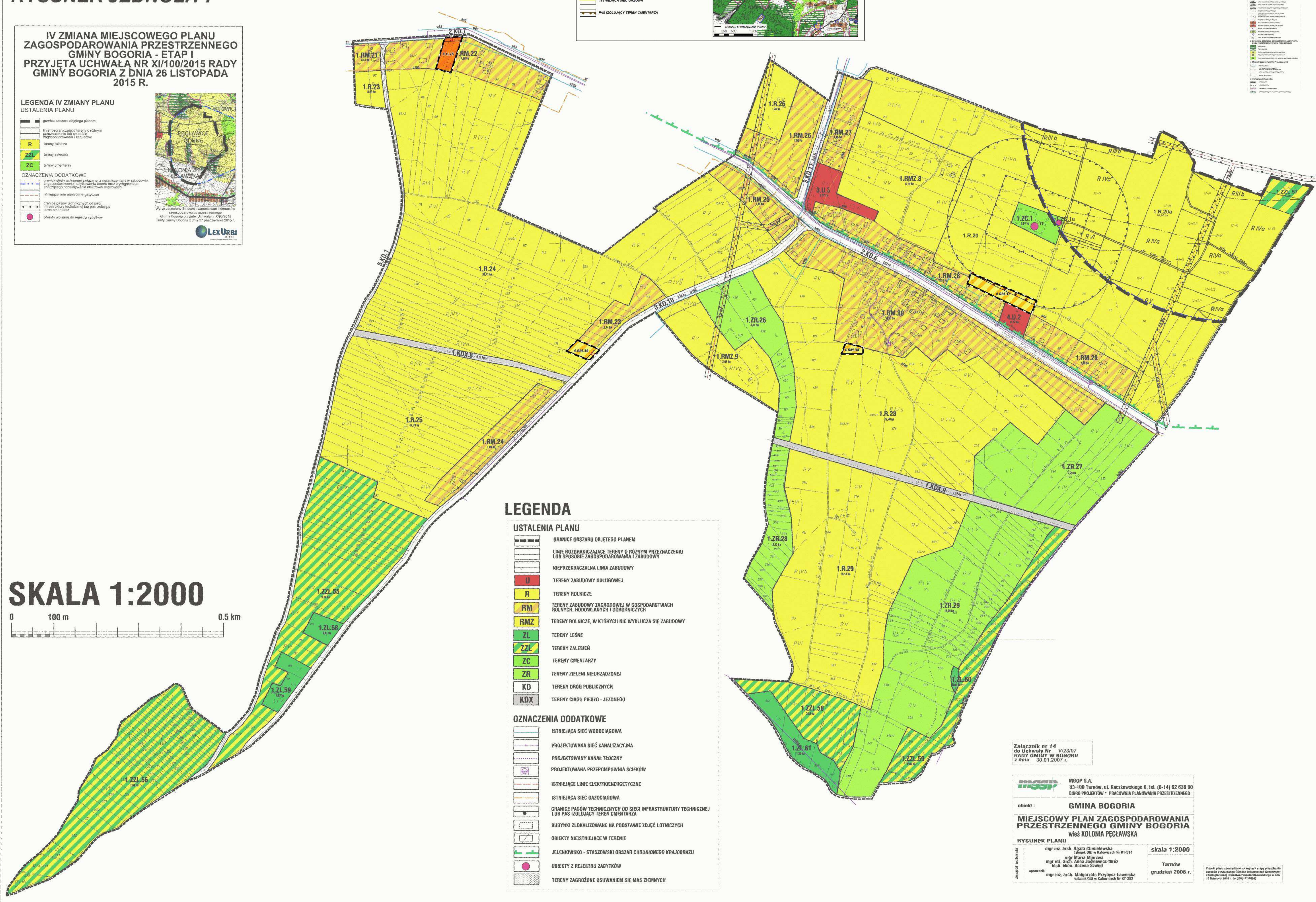

LEGENDA

- #### USTALENIA PLANU
- GRANICE OBSZARU OBJĘTEGO PLANEM
 - LINIE ROZGRANICZAJĄCE TERENY O RÓŻNYM PRZEZNACZENIU LUB SPOŚRÓDIE ZAGOSPODAROWANIA I ZABUDOWY
 - NIEPRZEKRACZALNA LINIA ZABUDOWY
 - TERENY ZABUDOWY USŁUGOWEJ
 - TERENY ROLNICZE
 - TERENY ZABUDOWY ZAGRODOWEJ W GOSPODARSTWACH ROLNYCH, HODOWLANICH I OGRODNICZYCH
 - TERENY ROLNICZE, W KTÓRYCH NIE WYKŁUCZA SIĘ ZABUDOWY
 - TERENY LEŚNE
 - TERENY ZALESIEN
 - TERENY CMENTARZY
 - TERENY ZIELONI NIURZĄDZONEJ
 - TERENY DRÓG PUBLICZNYCH
 - TERENY CIĄGU PIESZO - JEZDNEGO
- #### OZNACZENIA DODATKOWE
- ISTNIEJĄCA SIĘC WODOCIĄGOWA
 - PROJEKTOWANA SIĘC KANALIZACYJNA
 - PROJEKTOWANY KANAŁ TĘCZNY
 - PROJEKTOWANA PRZEPOMPOWNIA SCIEKÓW
 - ISTNIEJĄCE LINIE ELEKTROENERGETYCZNE
 - ISTNIEJĄCA SIĘC GAZOCIĄGOWA
 - GRANICE PASÓW TECHNICZNYCH OD SIĘCI INFRASTRUKTURY TECHNICZNEJ LUB PAS ISOLUJĄCY TEREN CMENTARZA
 - BUDYNKI ZLOKALIZOWANE NA PODSTAWIE ZDJEĆ LOTNICZYCH
 - OBIEKTY NIESTNIEJĄCE W TERENIE
 - JELENIEWSKO - STASZOWSKI OBSZAR CHRONIONEGO KRAJOBRAZU
 - OBIEKTY Z REJESTRU ZABYTKÓW
 - TERENY ZAGRODZONE OSUWANIEM SIĘ MAS ZIEMNYCH

Załącznik nr 14 do Uchwały Nr R/23/07 Rady Gminy w Bogorii z dnia 30.01.2007 r.

MGP S.A.
33-100 Tarnów, ul. Kaczkowskiego 6, tel. (0-14) 62 638 90
BIURO PROJEKTÓW • PRACOWNIA PLANOWANIA PRZESTRZENNEGO

obiekt : **GMINA BOGORIA**
MIEJSCOWY PLAN ZAGOSPODAROWANIA PRZESTRZENNEGO GMINY BOGORIA
wieś KOLONIA PĘCŁAWSKA

RYSUNEK PLANU

mgr inż. arch. Agata Chmielowska
mgr inż. arch. Agata Chmielowska
mgr inż. arch. Anna Jankiewicz-Mięz
mgr inż. arch. Małgorzata Przybyła-Lawicka

skala 1:2000
Tarnów
grudzień 2006 r.

MIEJSCOWY PLAN ZAGOSPODAROWANIA PRZESTRZENNEGO GM. BOGORIA

MIŁOSZOWICE

RYSUNEK JEDNOLITY

LEGENDA

[Symbol]	GRANICE OBSZARU OBJĘTEGO PLANEM
[Symbol]	GRANICA GMINY
[Symbol]	LINIE ROZGRANICZAJĄCE TERENY O RÓŻNYM PRZEZNACZENIU LUB O RÓŻNYCH ZASADACH ZAGOSPODAROWANIA
[Symbol]	NIEPRZEKACZALNA LINIA ZABUDOWY
[Symbol]	TERENY ZABUDOWY ZAGRODOWEJ
[Symbol]	TERENY DRÓG PUBLICZNYCH
[Symbol]	TERENY OSOBNIKOWE
[Symbol]	OZNACZENIA DODATKOWE
[Symbol]	ISTNIEJĄCE SIĘĆ WODOCIĄGOWA
[Symbol]	ISTNIEJĄCE LINIE ELEKTROENERGETYCZNE
[Symbol]	GRANICE PASÓW TECHNICZNYCH OD SIECI INFRASTRUKTURY TECHNICZNEJ
[Symbol]	BUDYNKI ZLOKALIZOWANE NA PODSTAWIE ZDJEĆ LOTNICZYCH
[Symbol]	OBIEKTY NIEISTNIEJĄCE W TERENIE
[Symbol]	TERENY ZAGROŻONE OSUWANIEM SIĘ MAS ZIEMNYCH

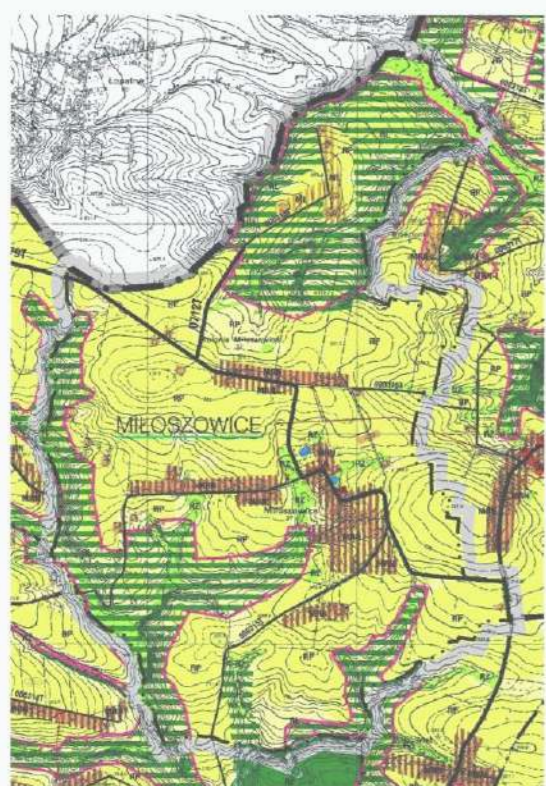

V ZMIANA MIEJSCOWEGO PLANU ZAGOSPODAROWANIA PRZESTRZENNEGO GMINY BOGORIA - ETAP I

Załącznik nr 15 - Miłoszowice

Skala 1 : 2000

LEGENDA

OBOWIĄZUJĄCE USTALENIA PLANU

[Symbol]	GRANICE OBSZARU OBJĘTEGO PLANEM
[Symbol]	GRANICA GMINY
[Symbol]	LINIE ROZGRANICZAJĄCE TERENY O RÓŻNYM PRZEZNACZENIU LUB O RÓŻNYCH ZASADACH ZAGOSPODAROWANIA
[Symbol]	NIEPRZEKACZALNA LINIA ZABUDOWY
[Symbol]	TERENY ZABUDOWY ZAGRODOWEJ
[Symbol]	TERENY DRÓG PUBLICZNYCH
[Symbol]	TERENY OSOBNIKOWE
[Symbol]	OZNACZENIA DODATKOWE
[Symbol]	ISTNIEJĄCE SIĘĆ WODOCIĄGOWA
[Symbol]	ISTNIEJĄCE LINIE ELEKTROENERGETYCZNE
[Symbol]	GRANICE PASÓW TECHNICZNYCH OD SIECI INFRASTRUKTURY TECHNICZNEJ
[Symbol]	BUDYNKI ZLOKALIZOWANE NA PODSTAWIE ZDJEĆ LOTNICZYCH
[Symbol]	OBIEKTY NIEISTNIEJĄCE W TERENIE
[Symbol]	TERENY ZAGROŻONE OSUWANIEM SIĘ MAS ZIEMNYCH

WYRYS ZE STUDIUM UWARUNKOWAŃ I KIERUNKÓW ZAGOSPODAROWANIA PRZESTRZENNEGO GMINY BOGORIA

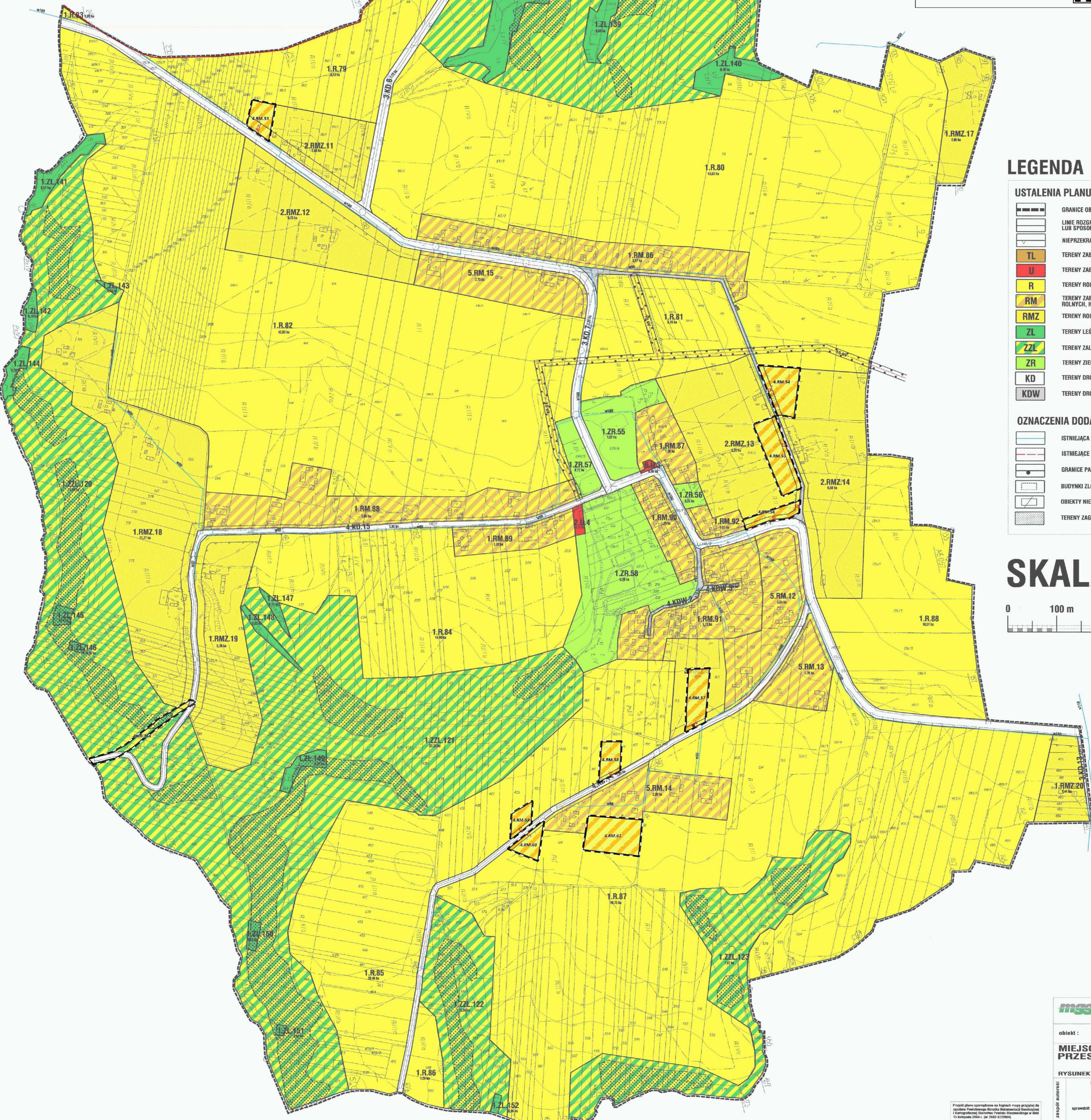
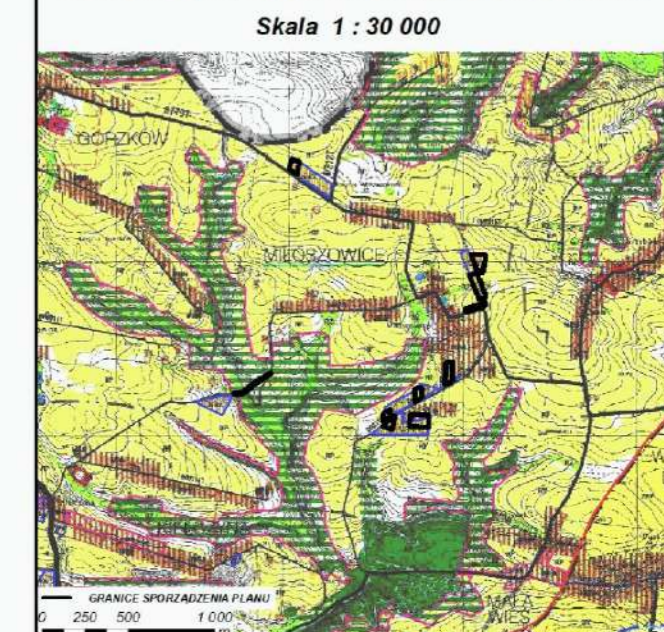

LEGENDA

USTALENIA PLANU

[Symbol]	GRANICE OBSZARU OBJĘTEGO PLANEM
[Symbol]	LINIE ROZGRANICZAJĄCE TERENY O RÓŻNYM PRZEZNACZENIU LUB SPOSÓBIE ZAGOSPODAROWANIA I ZABUDOWY
[Symbol]	NIEPRZEKACZALNA LINIA ZABUDOWY
[Symbol]	TERENY ZABUDOWY REKREACJI INDYWIDUALNEJ
[Symbol]	TERENY ZABUDOWY USŁUGOWEJ
[Symbol]	TERENY ROLNICZE
[Symbol]	TERENY ZABUDOWY ZAGRODOWEJ W GOSPODARSTWACH ROLNICZYCH, HODOWLANYCH I OGRÓDNICZYCH
[Symbol]	TERENY ROLNICZE, W KOTÓRYCH NIE WYKŁUCA SIĘ ZABUDOWY
[Symbol]	TERENY LEŚNE
[Symbol]	TERENY ZALEŚIEN
[Symbol]	TERENY ZIELENI NIEURZĄDZONEJ
[Symbol]	TERENY DRÓG PUBLICZNYCH
[Symbol]	TERENY DRÓG WEWNĘTRZNYCH

OZNACZENIA DODATKOWE

[Symbol]	ISTNIEJĄCA SIĘĆ WODOCIĄGOWA
[Symbol]	ISTNIEJĄCE LINIE ELEKTROENERGETYCZNE
[Symbol]	GRANICE PASÓW TECHNICZNYCH OD SIECI INFRASTRUKTURY TECHNICZNEJ
[Symbol]	BUDYNKI ZLOKALIZOWANE NA PODSTAWIE ZDJEĆ LOTNICZYCH
[Symbol]	OBIEKTY NIEISTNIEJĄCE W TERENIE
[Symbol]	TERENY ZAGROŻONE OSUWANIEM SIĘ MAS ZIEMNYCH

SKALA 1:2000



Załącznik nr 15 do Uchwały Nr V/23/07 Rady Gminy w Bogoria z dnia 30.01.2007 r.

MGSP S.A.
33-100 Tarnów, ul. Kaczkowskiego 6, tel. (0-14) 62 638 90
BIURO PROJEKTÓW * PRACOWNIA PLANOWANIA PRZESTRZENNEGO

obiekt : **GMINA BOGORIA**
MIEJSCOWY PLAN ZAGOSPODAROWANIA PRZESTRZENNEGO GMINY BOGORIA
wieś MIŁOSZOWICE

RYSUNEK PLANU
mgr inż. arch. Agata Chmielewska
mgr inż. arch. Maria Mirowska
mgr inż. arch. Anna Jasłowiec-Miró
mgr inż. arch. Małgorzata Przybyś-Lawicka
całkowicie GDD w Katowicach Nr KT-252

skala 1:2000
Tarnów
grudzień 2006 r.

Projekt planu zagospodarowania przestrzennego w sprawie zmiany miejscowego planu zagospodarowania przestrzennego Gminy Bogoria z dnia 30.01.2007 r. z dnia 30.01.2007 r.

MIEJSCOWY PLAN ZAGOSPODAROWANIA PRZESTRZENNEGO GM. BOGORIA

MAŁA WIEŚ

RYSUNEK JEDNOLITY

LEGENDA

	GRANICE OBSZARU OBJĘTEGO PLANEM
	LINIE ROZGRANICZAJĄCE TERENY O RÓŻNYM PRZEZNACZENIU LUB SPOSÓBIE ZAGOSPODAROWANIA I ZABUDOWY
	NIEPRZEKRACZALNA LINIA ZABUDOWY
	TERENY ZABUDOWY MIESZKANOWEJ JEDNORODZINNEJ
	TERENY ZABUDOWY REKREACJI INDYWIDUALNEJ
	TERENY ROLNICZE
	TERENY ZABUDOWY ZAGRODOWEJ W GOSPODARSTWACH ROLNYCH, HODOWLANYCH I OGRÓDNICZYCH
	TERENY ROLNICZE, W KTÓRYCH NIE WYKLUCZA SIĘ ZABUDOWY
	TERENY LEŚNE
	TERENY ZALEŚNI
	TERENY ZIELENI NIEURZĄDZONEJ
	TERENY ZIELENI NIEURZĄDZONEJ ZAGROŻONE POWODZIĄ
	TERENY WÓD POWIERZCHNIOWYCH ŚRÓDLĄDOWYCH
	TERENY DRÓG PUBLICZNYCH
	TERENY DRÓG WEWNĘTRZNYCH

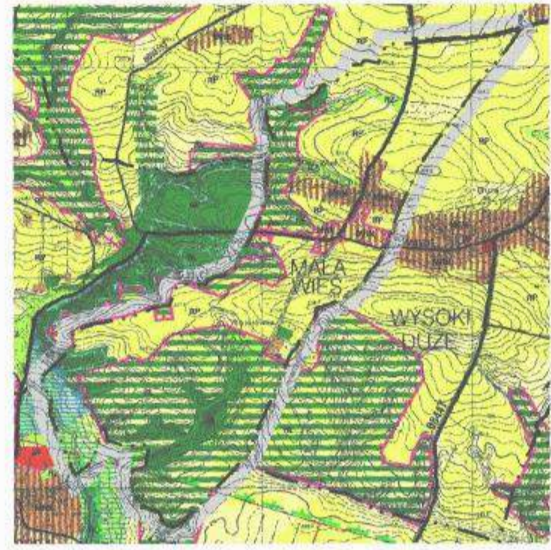

LEGENDA

USTALENIA PLANU

	GRANICE OBSZARU OBJĘTEGO PLANEM
	LINIE ROZGRANICZAJĄCE TERENY O RÓŻNYM PRZEZNACZENIU LUB SPOSÓBIE ZAGOSPODAROWANIA I ZABUDOWY
	NIEPRZEKRACZALNA LINIA ZABUDOWY
	TERENY ZABUDOWY MIESZKANOWEJ JEDNORODZINNEJ
	TERENY ZABUDOWY REKREACJI INDYWIDUALNEJ
	TERENY ROLNICZE
	TERENY ZABUDOWY ZAGRODOWEJ W GOSPODARSTWACH ROLNYCH, HODOWLANYCH I OGRÓDNICZYCH
	TERENY ROLNICZE, W KTÓRYCH NIE WYKLUCZA SIĘ ZABUDOWY
	TERENY LEŚNE
	TERENY ZALEŚNI
	TERENY ZIELENI NIEURZĄDZONEJ
	TERENY ZIELENI NIEURZĄDZONEJ ZAGROŻONE POWODZIĄ
	TERENY WÓD POWIERZCHNIOWYCH ŚRÓDLĄDOWYCH
	TERENY DRÓG PUBLICZNYCH
	TERENY DRÓG WEWNĘTRZNYCH

OZNACZENIA DODATKOWE

	ISTNIEJĄCA SIĘĆ WODOCIĄGOWA
	ISTNIEJĄCE LINIE ELEKTROENERGETYCZNE
	GRANICE PASÓW TECHNICZNYCH OD SIECI INFRASTRUKTURY TECHNICZNEJ
	JELEŃOWSKO-STASZOWSKI OBSZAR CHRONIONEGO KRAJOBRAZU
	STANOWISKA ARCHEOLOGICZNE
	OBSZARY ZAGROŻONE OSUWIAMIEM SIĘ MAS ZIEMNYCH

SKALA 1:2000



V ZMIANA MIEJSCOWEGO PLANU ZAGOSPODAROWANIA PRZESTRZENNEGO GMINY BOGORIA - ETAP I

Załącznik nr 16 - Mała Wieś

Skala 1 : 2000

LEGENDA

OBOWIĄZUJĄCE USTALENIA PLANU

	GRANICA OBSZARU OBJĘTEGO PLANEM
	LINIE ROZGRANICZAJĄCE TERENY O RÓŻNYM PRZEZNACZENIU LUB O RÓŻNYCH ZASADACH ZAGOSPODAROWANIA
	NIEPRZEKRACZALNE LINIE ZABUDOWY
	TERENY ZABUDOWY ZAGRODOWEJ

OZNACZENIA DODATKOWE

	ZWYMRADOWANIE OLEJOLISCI OD DRÓG
	TERENY OSUWISKOWE
	STANOWISKO ARCHEOLOGICZNE

WYRYS ZE STUDIUM UWARUNKOWAŃ I KIERUNKÓW ZAGOSPODAROWANIA PRZESTRZENNEGO GMINY BOGORIA

Skala 1 : 30 000

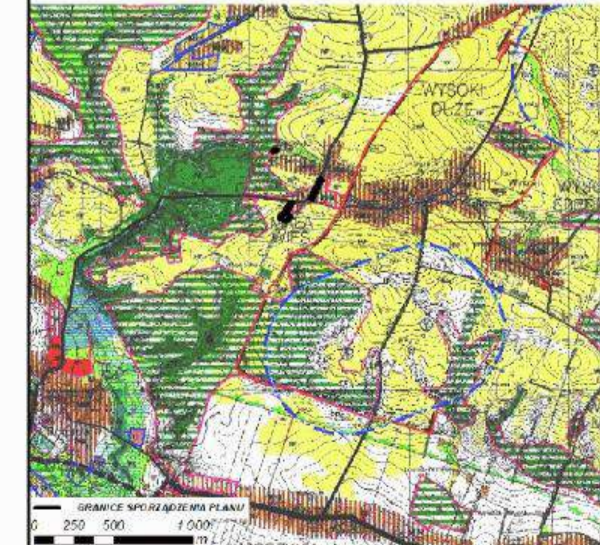

Załącznik nr 16
do Uchwały Nr V/23/07
RADY GMINY W BOGORII
z dnia 30.01.2007 r.

MGSP S.A. 33-100 Tarnów, ul. Kaczkowskiego 6, tel. (0-14) 62 638 90 BIURO PROJEKTÓW * PRACOWNIA PLANOWANIA PRZESTRZENNEGO	
obiekt : GMINA BOGORIA	
MIEJSCOWY PLAN ZAGOSPODAROWANIA PRZESTRZENNEGO GMINY BOGORIA wieś MAŁA WIEŚ	
RYSUNEK PLANU	
mgr inż. arch. Agata Kamińska członek OIU w Katowicach Nr KT-314 mgr inż. arch. Anna Jasińska-Mróz mgr inż. arch. Karolina Fiedoruk tech. ekon. Beata Szewc	skala 1:2000 Tarnów grudzień 2006 r.

Projekt planu sporządzono na podstawie mapy przytoczonej do niniejszego Projektowego Studium Uwarunkowań i Kierunków Zagospodarowania Przestrzennego Gminy Bogoria z dnia 15 listopada 2004 r. (nr 2004/27/2004)

MIEJSCOWY PLAN ZAGOSPODAROWANIA PRZESTRZENNEGO GM. BOGORIA

WAGNERÓWKA

RYSUNEK JEDNOLITY

V ZMIANA MIEJSCOWEGO PLANU ZAGOSPODAROWANIA PRZESTRZENNEGO GMINY BOGORIA - ETAP I

Załącznik nr 17 - Wagnerówka

Skala 1 : 2000

LEGENDA

OBOWIAZUJĄCE USTALENIA PLANU

- GRANICA OBSZARU OBJĘTEGO PLANEM
- GRANICA GMINY
- LINIE ROZGRANICZAJĄCE TERENY O RÓŻNYM PRZEZNACZENIU LUB O RÓŻNYCH ZASADACH ZAGOSPODAROWANIA
- NIEPRZEKRAČALNA LINIA ZABUDOWY
- TERENY ZABUDOWY ZAGRODOWEJ

OZNACZENIA DODATKOWE

- ZWIERYSZANE ODLEGŁOŚCI OD DRÓG

WYRYS ZE STUDIUM UWARUNKOWAŃ I KIERUNKÓW ZAGOSPODAROWANIA PRZESTRZENNEGO GMINY BOGORIA

Skala 1 : 25 000

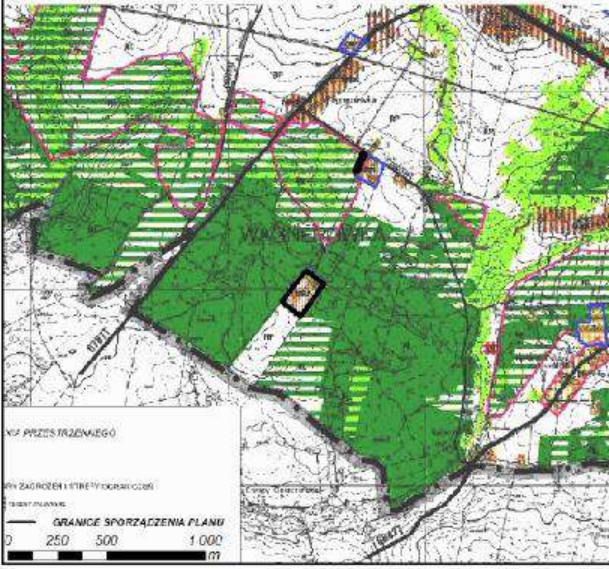

LEGENDA

USTALENIA PLANU

- GRANICE OBSZARU OBJĘTEGO PLANEM
- LINIE ROZGRANICZAJĄCE TERENY O RÓŻNYM PRZEZNACZENIU LUB SPOBOSIE ZAGOSPODAROWANIA I ZABUDOWY
- NIEPRZEKRAČALNA LINIA ZABUDOWY
- TERENY ROLNICZE
- TERENY ZABUDOWY ZAGRODOWEJ W GOSPODARSTWACH ROLNYCH, HODOWLANYCH I OGRODNICZYCH
- TERENY ROLNICZE, W KTÓRYCH NIE WYKLUCZA SIĘ ZABUDOWY
- TERENY LEŚNE
- TERENY ZALEŚIEN
- TERENY ZIELENI NIEURZĄDZONEJ
- TERENY DRÓG PUBLICZNYCH
- TERENY CIĄGU PIESZO-JEZDNEGO
- TERENY INFRASTRUKTURY KANALIZACYJNEJ

OZNACZENIA DODATKOWE

- ISTNIEJĄCA SIĘĆ WODOCIĄGOWA
- PROJEKTOWANA SIĘĆ KANALIZACYJNA
- PROJEKTOWANA OCZYSZCZALNIA ŚCIEKÓW
- ISTNIEJĄCE LINIE ELEKTROENERGETYCZNE
- GRANICE PASÓW TECHNICZNYCH OD SIĘCI INFRASTRUKTURY TECHNICZNEJ
- BUDYNKI ZLOKALIZOWANE NA PODSTAWIE ZDJĘĆ LOTNICZYCH
- OBIEKTY NIESTNIEJĄCE W TERENIE
- STANOWISKA ARCHEOLOGICZNE

SKALA 1:2000



LEGENDA

- 1. USTALENIA PLANU
- 2. OZNACZENIA DODATKOWE
- 3. OZNACZENIA DODATKOWE
- 4. OZNACZENIA DODATKOWE
- 5. OZNACZENIA DODATKOWE
- 6. OZNACZENIA DODATKOWE
- 7. OZNACZENIA DODATKOWE
- 8. OZNACZENIA DODATKOWE
- 9. OZNACZENIA DODATKOWE
- 10. OZNACZENIA DODATKOWE
- 11. OZNACZENIA DODATKOWE
- 12. OZNACZENIA DODATKOWE
- 13. OZNACZENIA DODATKOWE
- 14. OZNACZENIA DODATKOWE
- 15. OZNACZENIA DODATKOWE
- 16. OZNACZENIA DODATKOWE
- 17. OZNACZENIA DODATKOWE
- 18. OZNACZENIA DODATKOWE
- 19. OZNACZENIA DODATKOWE
- 20. OZNACZENIA DODATKOWE
- 21. OZNACZENIA DODATKOWE
- 22. OZNACZENIA DODATKOWE
- 23. OZNACZENIA DODATKOWE
- 24. OZNACZENIA DODATKOWE
- 25. OZNACZENIA DODATKOWE
- 26. OZNACZENIA DODATKOWE
- 27. OZNACZENIA DODATKOWE
- 28. OZNACZENIA DODATKOWE
- 29. OZNACZENIA DODATKOWE
- 30. OZNACZENIA DODATKOWE
- 31. OZNACZENIA DODATKOWE
- 32. OZNACZENIA DODATKOWE
- 33. OZNACZENIA DODATKOWE
- 34. OZNACZENIA DODATKOWE
- 35. OZNACZENIA DODATKOWE
- 36. OZNACZENIA DODATKOWE
- 37. OZNACZENIA DODATKOWE
- 38. OZNACZENIA DODATKOWE
- 39. OZNACZENIA DODATKOWE
- 40. OZNACZENIA DODATKOWE
- 41. OZNACZENIA DODATKOWE
- 42. OZNACZENIA DODATKOWE
- 43. OZNACZENIA DODATKOWE
- 44. OZNACZENIA DODATKOWE
- 45. OZNACZENIA DODATKOWE
- 46. OZNACZENIA DODATKOWE
- 47. OZNACZENIA DODATKOWE
- 48. OZNACZENIA DODATKOWE
- 49. OZNACZENIA DODATKOWE
- 50. OZNACZENIA DODATKOWE
- 51. OZNACZENIA DODATKOWE
- 52. OZNACZENIA DODATKOWE
- 53. OZNACZENIA DODATKOWE
- 54. OZNACZENIA DODATKOWE
- 55. OZNACZENIA DODATKOWE
- 56. OZNACZENIA DODATKOWE
- 57. OZNACZENIA DODATKOWE
- 58. OZNACZENIA DODATKOWE
- 59. OZNACZENIA DODATKOWE
- 60. OZNACZENIA DODATKOWE
- 61. OZNACZENIA DODATKOWE
- 62. OZNACZENIA DODATKOWE
- 63. OZNACZENIA DODATKOWE
- 64. OZNACZENIA DODATKOWE
- 65. OZNACZENIA DODATKOWE
- 66. OZNACZENIA DODATKOWE
- 67. OZNACZENIA DODATKOWE
- 68. OZNACZENIA DODATKOWE
- 69. OZNACZENIA DODATKOWE
- 70. OZNACZENIA DODATKOWE
- 71. OZNACZENIA DODATKOWE
- 72. OZNACZENIA DODATKOWE
- 73. OZNACZENIA DODATKOWE
- 74. OZNACZENIA DODATKOWE
- 75. OZNACZENIA DODATKOWE
- 76. OZNACZENIA DODATKOWE
- 77. OZNACZENIA DODATKOWE
- 78. OZNACZENIA DODATKOWE
- 79. OZNACZENIA DODATKOWE
- 80. OZNACZENIA DODATKOWE
- 81. OZNACZENIA DODATKOWE
- 82. OZNACZENIA DODATKOWE
- 83. OZNACZENIA DODATKOWE
- 84. OZNACZENIA DODATKOWE
- 85. OZNACZENIA DODATKOWE
- 86. OZNACZENIA DODATKOWE
- 87. OZNACZENIA DODATKOWE
- 88. OZNACZENIA DODATKOWE
- 89. OZNACZENIA DODATKOWE
- 90. OZNACZENIA DODATKOWE
- 91. OZNACZENIA DODATKOWE
- 92. OZNACZENIA DODATKOWE
- 93. OZNACZENIA DODATKOWE
- 94. OZNACZENIA DODATKOWE
- 95. OZNACZENIA DODATKOWE
- 96. OZNACZENIA DODATKOWE
- 97. OZNACZENIA DODATKOWE
- 98. OZNACZENIA DODATKOWE
- 99. OZNACZENIA DODATKOWE
- 100. OZNACZENIA DODATKOWE

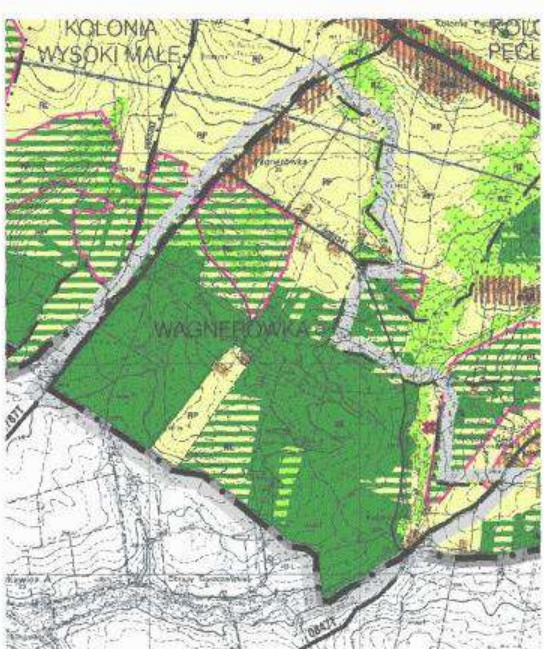

Załącznik nr 17 do uchwały Nr VI/23/07 Rady Gminy w Bogorii z dnia 30.01.2007 r.

mgpp MGPP S.A.
33-100 Tarnów, ul. Kaczkowskiego 6, tel. (0-14) 62 638 90
BIURO PROJEKTÓW * PRACOWNIA PLANOWANIA PRZESTRZENNEGO

obiekt : **GMINA BOGORIA**
MIEJSCOWY PLAN ZAGOSPODAROWANIA PRZESTRZENNEGO GMINY BOGORIA
wieś WAGNERÓWKA

RYSUNEK PLANU

mgr inż. arch. Agata Chmielewska
mgr inż. arch. Anna Jaskiewicz-Mróż
mgr inż. arch. Beata Szewc

skala 1:2000
Tarnów
grudzień 2006 r.

mgr inż. arch. Małgorzata Przybyś-Ewasińska
członek GIU w Katowicach Nr KT-252

Projekt planu opracowano na bazie mapy przyjętej do realizacji Planu Zagospodarowania Przestrzennego i Kartograficznego Stanu Własności Stacjonarnej w dniu 15 kwietnia 1984 r. (nr 2482-227904)

MIEJSCOWY PLAN ZAGOSPODAROWANIA PRZESTRZENNEGO GM. BOGORIA

BOGORIA RYSUNEK JEDNOLITY

LEGENDA

--- granice obszaru objętego planem
--- linie rozgraniczające tereny o różnym przeznaczeniu lub sposobie zagospodarowania i zabudowy
--- nieprzekraczalna linia zabudowy
--- obowiązkowa linia zabudowy
--- linia podziału działki
--- linie rozgraniczające tereny o różnym przeznaczeniu lub sposobie zagospodarowania i zabudowy
--- linie rozgraniczające tereny o różnym przeznaczeniu lub sposobie zagospodarowania i zabudowy

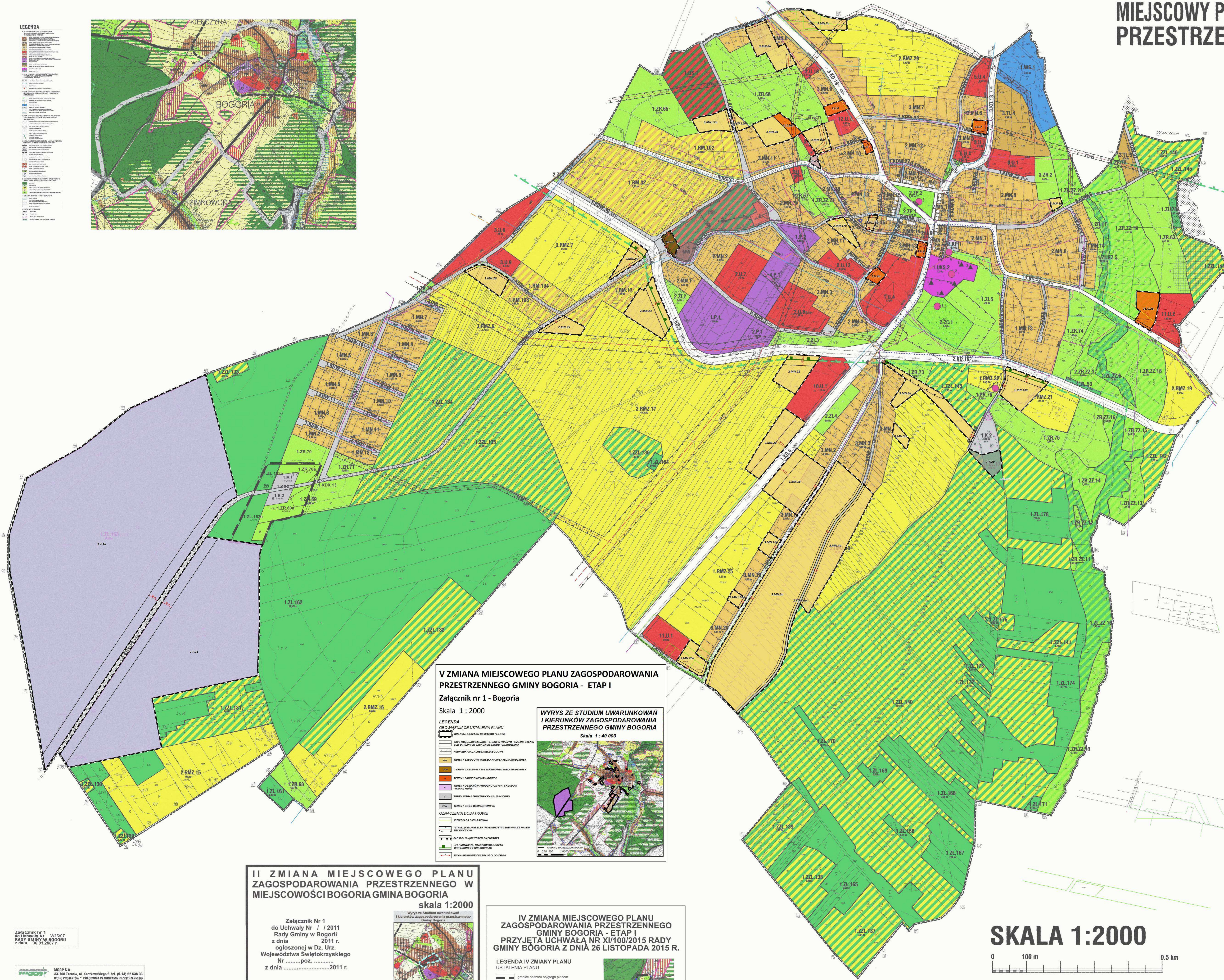
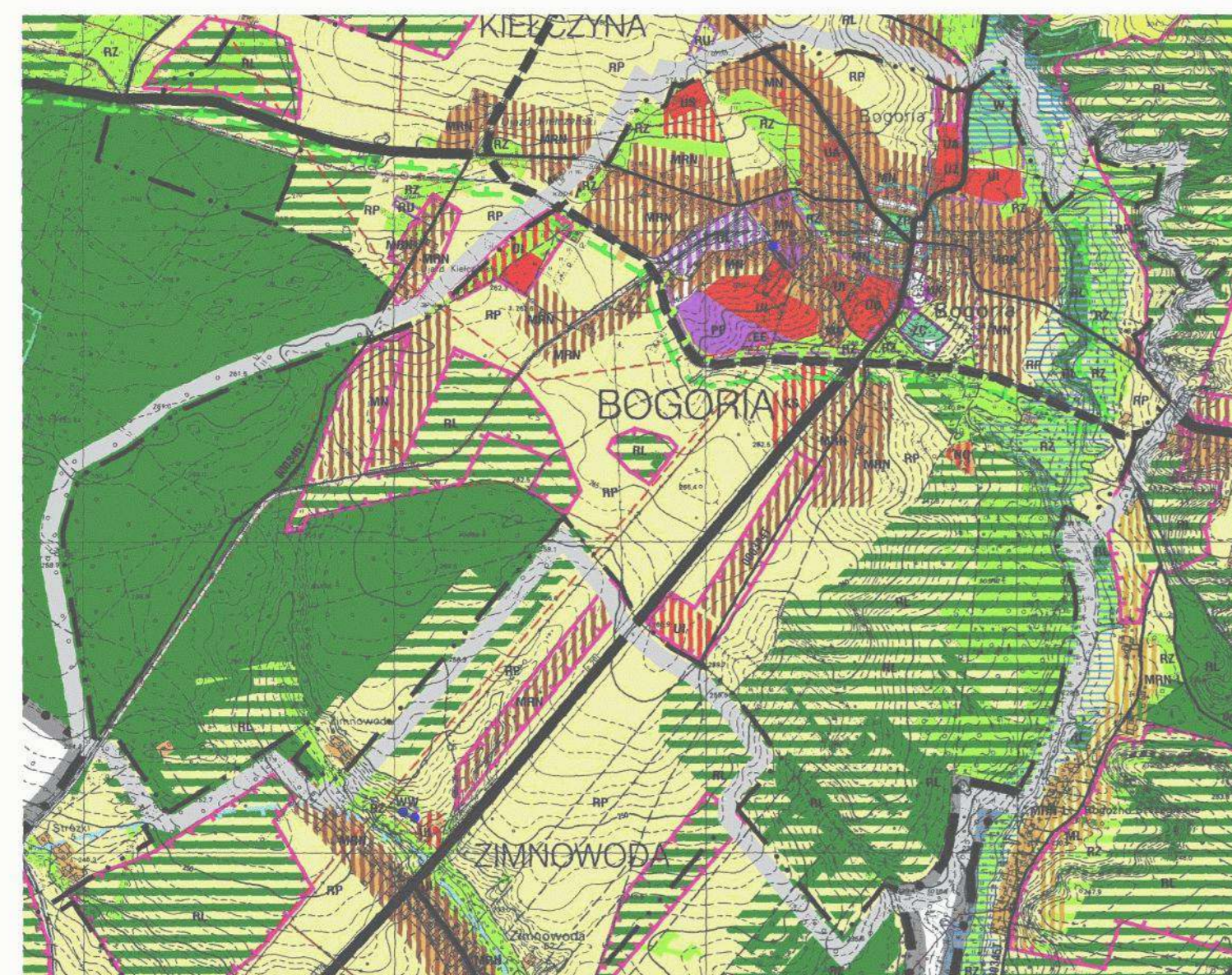

LEGENDA

USTALENIA PLANU

---	granice obszaru objętego planem
---	linie rozgraniczające tereny o różnym przeznaczeniu lub sposobie zagospodarowania i zabudowy
---	nieprzekraczalna linia zabudowy
---	obowiązkowa linia zabudowy
---	linia podziału działki
---	linie rozgraniczające tereny o różnym przeznaczeniu lub sposobie zagospodarowania i zabudowy
---	linie rozgraniczające tereny o różnym przeznaczeniu lub sposobie zagospodarowania i zabudowy
MN	tereny zabudowy mieszkaniowej jednorodzinnej
U	tereny zabudowy usługowej
US	tereny usług sportu i rekreacji
UKS	tereny usług kultury i rekreacji
RM	tereny zabudowy zagrodowej w gospodarstwach rolniczych, hodowlanych i ogrodniczych
RMZ	tereny rolnicze w których nie wyklucza się zabudowy
TL	tereny zabudowy rekreacji indywidualnej
P	tereny obiektów produkcyjnych, składowych i magazynowych
ZL	tereny leśne
ZLZZ	tereny leśne zagrodzone powozami
ZP	tereny zalesień
ZP	tereny zieleni urządzonej
ZI	tereny zieleni izolacyjnej
ZC	teren cmentarza
ZR	tereny zieleni nieurządzonej
ZRZZ	tereny zieleni nieurządzonej zagrodzone powozami
WS	tereny wód powierzchniowych śródlądowych
KD	tereny dróg publicznych
KDX	tereny dróg wewnętrznych
KDX	tereny ciągów pieszo - jezdniowych
KP	tereny obszarów komunikacyjnych
K	tereny infrastruktury kanalizacyjnej
K	strefa ochrony konserwatorskiej - strefa ochrony zabytkowego krajobrazu urbanistycznego
K	strefa ochrony konserwatorskiej - strefa ochrony kompozycji wokół kościoła

OZNACZENIA DODATKOWE

---	istniejąca sieć wodociągowa
---	istniejąca hydroforownia
---	studnia głębinowa - kłucie wód podziemnych
---	istniejąca sieć kanalizacyjna
---	istniejący kanał tęczy
---	istniejąca przepompownia
---	istniejąca oczyszczalnia
---	projektowana sieć kanalizacyjna
---	projektowany kanał tęczy
---	istniejące linie elektroenergetyczne
---	projektowana linia elektroenergetyczna
---	istniejąca sieć gazociągowa
---	granice pasów technicznych od sieci infrastruktury technicznej lub pas izolacyjny teren cmentarza
---	schemat roweru
---	budynki zlokalizowane na podstawie zdjęć lotniczych
---	jeleńkowski-staszowski obszar chronionego krajobrazu
---	pomnik przyrody
---	obiekt z rejestru zabytków
---	obiekt z ewidencji zabytków
---	stanowiska archeologiczne
---	tereny zagrożone osunięciem się mas ziemnych

V ZMIANA MIEJSCOWEGO PLANU ZAGOSPODAROWANIA PRZESTRZENNEGO GMINY BOGORIA - ETAP I

Załącznik nr 1 - Bogoria
Skala 1:2000

WYRYS ZE STUDIUM UWARUNKOWAŃ I KIERUNKÓW ZAGOSPODAROWANIA PRZESTRZENNEGO GMINY BOGORIA
Skala 1:40 000

LEGENDA

--- granice obszaru objętego planem
--- linie rozgraniczające tereny o różnym przeznaczeniu lub sposobie zagospodarowania i zabudowy
--- nieprzekraczalna linia zabudowy
--- obowiązkowa linia zabudowy
--- linie podziału działki
--- linie rozgraniczające tereny o różnym przeznaczeniu lub sposobie zagospodarowania i zabudowy
--- linie rozgraniczające tereny o różnym przeznaczeniu lub sposobie zagospodarowania i zabudowy

OZNACZENIA DODATKOWE

--- istniejąca linia elektroenergetyczna
--- istniejące linie elektroenergetyczne wraz z pasem technicznym
--- linie drogi
--- linie drogi wewnętrznych
--- linie dróg publicznych
--- linie dróg publicznych

II ZMIANA MIEJSCOWEGO PLANU ZAGOSPODAROWANIA PRZESTRZENNEGO W MIEJSCOWOŚCI BOGORIA GMINA BOGORIA

skala 1:2000

Załącznik Nr 1 do Uchwały Nr 1/2011 Rady Gminy w Bogorii z dnia 2011 r. ogłoszonej w Dz. Urz. Województwa Świętokrzyskiego Nr poz. 2011 r.

LEGENDA II ZMIANY PLANU

--- granice zmiany planu
--- linie rozgraniczające tereny o różnym przeznaczeniu lub sposobie zagospodarowania i zabudowy
--- nieprzekraczalna linia zabudowy
--- obowiązkowa linia zabudowy
--- linie podziału działki
--- linie rozgraniczające tereny o różnym przeznaczeniu lub sposobie zagospodarowania i zabudowy
--- linie rozgraniczające tereny o różnym przeznaczeniu lub sposobie zagospodarowania i zabudowy

OZNACZENIA DODATKOWE

--- istniejąca linia elektroenergetyczna
--- istniejące linie elektroenergetyczne wraz z pasem technicznym
--- linie drogi
--- linie dróg wewnętrznych
--- linie dróg publicznych
--- linie dróg publicznych

IV ZMIANA MIEJSCOWEGO PLANU ZAGOSPODAROWANIA PRZESTRZENNEGO GMINY BOGORIA - ETAP I

PRZYJĘTA UCHWAŁĄ NR XI/100/2015 RADY GMINY BOGORIA Z DNIA 26 LISTOPADA 2015 R.

LEGENDA IV ZMIANY PLANU

--- granice obszaru objętego planem
--- linie rozgraniczające tereny o różnym przeznaczeniu lub sposobie zagospodarowania i zabudowy
--- nieprzekraczalna linia zabudowy
--- obowiązkowa linia zabudowy
--- linie podziału działki
--- linie rozgraniczające tereny o różnym przeznaczeniu lub sposobie zagospodarowania i zabudowy
--- linie rozgraniczające tereny o różnym przeznaczeniu lub sposobie zagospodarowania i zabudowy

OZNACZENIA DODATKOWE

--- istniejąca linia elektroenergetyczna
--- istniejące linie elektroenergetyczne wraz z pasem technicznym
--- linie drogi
--- linie dróg wewnętrznych
--- linie dróg publicznych
--- linie dróg publicznych

SKALA 1:2000



Załącznik nr 1 do Uchwały Nr 1/2011 Rady Gminy w Bogorii z dnia 2011 r.

MGSP S.A.
33-100 Tarnobrzeg, ul. Kaszubowska 5, tel. (0-14) 63 638 90
BIURO PROJEKTOWE "PRACOWNIA PLANOWANIA PRZESTRZENNEGO"

GMINA BOGORIA
MIEJSCOWY PLAN ZAGOSPODAROWANIA PRZESTRZENNEGO GMINY BOGORIA

WYKONAWCA
mgr inż. arch. Agnieszka Owsianowska
mgr inż. arch. Marek Matusz
mgr inż. arch. Jerzy Jankowski
mgr inż. arch. Sławomir Łopuszański

skala 1:2000
Tarnobrzeg, grudzień 2006 r.

MIEJSCOWY PLAN ZAGOSPODAROWANIA PRZESTRZENNEGO GM. BOGORIA

KIEŁCZYNA

RYSUNEK JEDNOLITY

LEGENDA

[Symbol]	GRANICE OBSZARU OBJĘTEGO PLANEM
[Symbol]	LINE PRZEKAZUJĄCE TERENY O RÓŻNYM PRZEZNACZENIU LUB SPOSOBIE ZAGOSPODAROWANIA I ZABUDOWY
[Symbol]	NIEPERZKACZALNA LINE ZABUDOWY
[Symbol]	TERENY ZABUDOWY MIESZKANOWEJ JEDNORODZINNEJ
[Symbol]	TERENY ZABUDOWY REKREACJI INDYWIDUALNEJ
[Symbol]	TERENY OBSŁUGI RUCHU TURYSTYCZNEGO
[Symbol]	TERENY ZABUDOWY USŁUGOWEJ
[Symbol]	TERENY USŁUG KULTURORELIGIJNEGO
[Symbol]	TERENY ROLNICZE
[Symbol]	TERENY OBSŁUGI PRODUKCJI W GOSPODARSTWACH ROLNYCH, HODOWLANIACH, ODOBRODNICZYCH ORAZ GOSPODARSTWACH LESNYCH I RYBACZYCH
[Symbol]	TERENY ZABUDOWY ZAGRODOWEJ W GOSPODARSTWACH ROLNYCH, HODOWLANIACH I GORODNICZYCH
[Symbol]	TERENY ROLNICZE, W KTÓRYCH NIE WYKŁUCZA SIĘ ZABUDOWY
[Symbol]	TERENY LEŚNE
[Symbol]	TERENY ZALESIEN
[Symbol]	TERENY ZIELENI URZĄDZONEJ
[Symbol]	TERENY ZIELENI IZOLACYJNEJ
[Symbol]	TERENY CMENTARZA
[Symbol]	TERENY ZIELENI NIURZĄDZONEJ
[Symbol]	TERENY DRÓG PUBLICZNYCH
[Symbol]	TERENY DRÓG WEWNĘTRZNYCH
[Symbol]	TERENY CIĄGU PIEKSO - JEZDNEGO
[Symbol]	TERENY INFRASTRUKTURY WODOCIĄGOWEJ
[Symbol]	TERENY WÓD POWIERZCHNIOWYCH ŚRÓDLĄDOWYCH
[Symbol]	STREFA OCHRONY KONSERWATORSKIEJ - STREFA OCHRONY KOMPLEKSU ZESPÓŁU DWORSKO-PARKOWEGO
[Symbol]	STREFA OCHRONY KONSERWATORSKIEJ - STREFA OCHRONY KOMPLEKSU KUCSKRKA

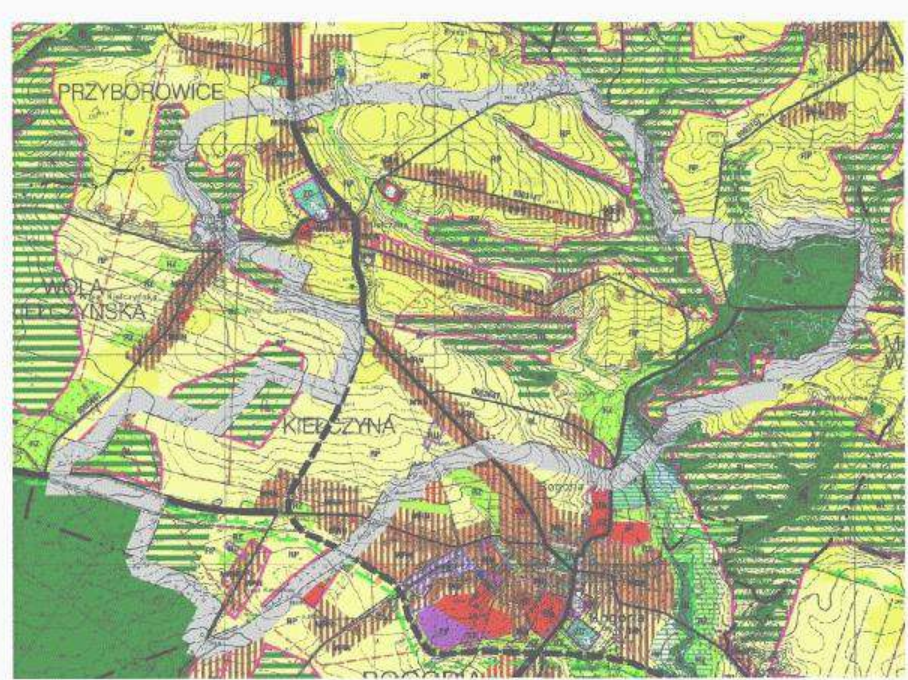

Załącznik nr 2 do Uchwały Nr 1/23/07 Rady Gminy w Bogoria z dnia 30.01.2007 r.

MGDP S.A.
25-100 Tarnów, ul. Kaczkowskiego 6, tel. (0-14) 62 638 99
BIURO PROJEKTÓW - PLANOWANIA PRZESTRZENNEGO

obiekt: **GMINA BOGORIA**
MIEJSCOWY PLAN ZAGOSPODAROWANIA PRZESTRZENNEGO GMINY BOGORIA
WIEŚ KIEŁCZYNA

RYSLINEK PLANU
skala 1:2000
mgr inż. arch. Agnieszka Chmielowska
mgr inż. arch. Katarzyna Kowalska
mgr inż. arch. Marcin Młynowski
mgr inż. arch. Andrzej Szwed
mgr inż. arch. Sławomir Szwed
mgr inż. arch. Małgorzata Przytycz-Rawacka
mgr inż. arch. Katarzyna Kowalska

skala 1:2000
Tarnów
grudzień
2006 r.

Plan jest opracowany na podstawie danych przekazanych przez Gminę Bogoria. Projektant nie odpowiada za poprawność danych przekazanych przez Gminę Bogoria. Projektant nie odpowiada za poprawność danych przekazanych przez Gminę Bogoria.

V ZMIANA MIEJSCOWEGO PLANU ZAGOSPODAROWANIA PRZESTRZENNEGO GMINY BOGORIA - ETAP I

Załącznik nr 2 - Kielczyzna

Skala 1:2000

LEGENDA

OBOWIĄZUJĄCE USTALENIA PLANU

[Symbol]	GRANICE OBSZARU OBJĘTEGO PLANEM
[Symbol]	LINE PRZEKAZUJĄCE TERENY O RÓŻNYM PRZEZNACZENIU LUB SPOSOBIE ZAGOSPODAROWANIA I ZABUDOWY
[Symbol]	NIEPERZKACZALNA LINE ZABUDOWY
[Symbol]	TERENY ZABUDOWY MIESZKANOWEJ JEDNORODZINNEJ
[Symbol]	TERENY ZABUDOWY REKREACJI INDYWIDUALNEJ
[Symbol]	TERENY OBSŁUGI RUCHU TURYSTYCZNEGO
[Symbol]	TERENY ZABUDOWY USŁUGOWEJ
[Symbol]	TERENY USŁUG KULTURORELIGIJNEGO
[Symbol]	TERENY ROLNICZE
[Symbol]	TERENY OBSŁUGI PRODUKCJI W GOSPODARSTWACH ROLNYCH, HODOWLANIACH, ODOBRODNICZYCH ORAZ GOSPODARSTWACH LESNYCH I RYBACZYCH
[Symbol]	TERENY ZABUDOWY ZAGRODOWEJ W GOSPODARSTWACH ROLNYCH, HODOWLANIACH I GORODNICZYCH
[Symbol]	TERENY ROLNICZE, W KTÓRYCH NIE WYKŁUCZA SIĘ ZABUDOWY
[Symbol]	TERENY LEŚNE
[Symbol]	TERENY ZALESIEN
[Symbol]	TERENY ZIELENI URZĄDZONEJ
[Symbol]	TERENY ZIELENI IZOLACYJNEJ
[Symbol]	TERENY CMENTARZA
[Symbol]	TERENY ZIELENI NIURZĄDZONEJ
[Symbol]	TERENY DRÓG PUBLICZNYCH
[Symbol]	TERENY DRÓG WEWNĘTRZNYCH
[Symbol]	TERENY CIĄGU PIEKSO - JEZDNEGO
[Symbol]	TERENY INFRASTRUKTURY WODOCIĄGOWEJ
[Symbol]	TERENY WÓD POWIERZCHNIOWYCH ŚRÓDLĄDOWYCH
[Symbol]	STREFA OCHRONY KONSERWATORSKIEJ - STREFA OCHRONY KOMPLEKSU ZESPÓŁU DWORSKO-PARKOWEGO
[Symbol]	STREFA OCHRONY KONSERWATORSKIEJ - STREFA OCHRONY KOMPLEKSU KUCSKRKA

OZNACZENIA DODATKOWE

[Symbol]	ISTNIEJĄCA SIĘĆ WODOCIĄGOWA
[Symbol]	ISTNIEJĄCA SIĘĆ KANALIZACYJNA
[Symbol]	ISTNIEJĄCA PRZEPOMPOWNIA ŚCIEKÓW
[Symbol]	ISTNIEJĄCE LINE ELEKTROENERGETYCZNE
[Symbol]	PROJEKTOWANA LINE ELEKTROENERGETYCZNA
[Symbol]	ISTNIEJĄCA SIĘĆ GAZOCIĄGOWA
[Symbol]	GRANICE PASÓW TECHNICZNYCH OD SIĘCI INFRASTRUKTURY TECHNICZNEJ LUB PASÓW IZOLACYJNYCH TEREN CMENTARZA
[Symbol]	ŚCIEKA ROWEROWA
[Symbol]	BUDYNKI ZLOKALIZOWANE NA PODSTAWIE ZDJĘĆ LOTNICZYCH
[Symbol]	OBIEKTY NIESTNIEJĄCE W TERENIE
[Symbol]	JELENIOWSKO-STASZOWSKI OBSZAR CHRONIONEGO KRAJOWOZEMIA
[Symbol]	POMNIK PRZYRODY
[Symbol]	OBIEKT Z NIEJESTRU ZABYTEKÓW
[Symbol]	STANOWISKA ARCHEOLOGICZNE
[Symbol]	TERENY ZAGRODZONE OSUWANIEM SIĘ MAS ZIEMNYCH

WYRYS ZE STUDIUM UWARUNKOWAŃ I KIERUNKÓW ZAGOSPODAROWANIA PRZESTRZENNEGO GMINY BOGORIA

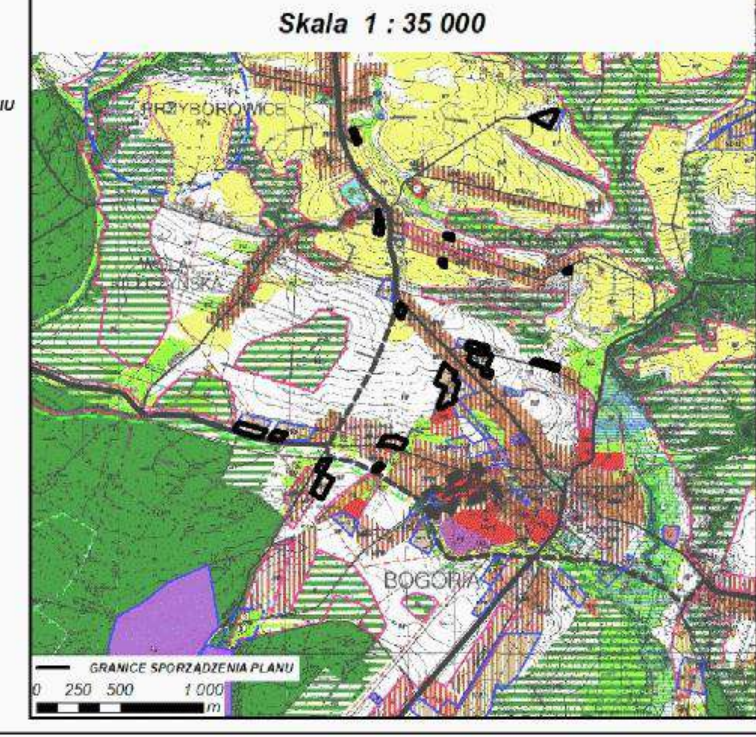

SKALA 1:2000



LEGENDA

USTALENIA PLANU

[Symbol]	GRANICE OBSZARU OBJĘTEGO PLANEM
[Symbol]	LINE PRZEKAZUJĄCE TERENY O RÓŻNYM PRZEZNACZENIU LUB SPOSOBIE ZAGOSPODAROWANIA I ZABUDOWY
[Symbol]	NIEPERZKACZALNA LINE ZABUDOWY
[Symbol]	TERENY ZABUDOWY MIESZKANOWEJ JEDNORODZINNEJ
[Symbol]	TERENY ZABUDOWY REKREACJI INDYWIDUALNEJ
[Symbol]	TERENY OBSŁUGI RUCHU TURYSTYCZNEGO
[Symbol]	TERENY ZABUDOWY USŁUGOWEJ
[Symbol]	TERENY USŁUG KULTURORELIGIJNEGO
[Symbol]	TERENY ROLNICZE
[Symbol]	TERENY OBSŁUGI PRODUKCJI W GOSPODARSTWACH ROLNYCH, HODOWLANIACH, ODOBRODNICZYCH ORAZ GOSPODARSTWACH LESNYCH I RYBACZYCH
[Symbol]	TERENY ZABUDOWY ZAGRODOWEJ W GOSPODARSTWACH ROLNYCH, HODOWLANIACH I GORODNICZYCH
[Symbol]	TERENY ROLNICZE, W KTÓRYCH NIE WYKŁUCZA SIĘ ZABUDOWY
[Symbol]	TERENY LEŚNE
[Symbol]	TERENY ZALESIEN
[Symbol]	TERENY ZIELENI URZĄDZONEJ
[Symbol]	TERENY ZIELENI IZOLACYJNEJ
[Symbol]	TERENY CMENTARZA
[Symbol]	TERENY ZIELENI NIURZĄDZONEJ
[Symbol]	TERENY DRÓG PUBLICZNYCH
[Symbol]	TERENY DRÓG WEWNĘTRZNYCH
[Symbol]	TERENY CIĄGU PIEKSO - JEZDNEGO
[Symbol]	TERENY INFRASTRUKTURY WODOCIĄGOWEJ
[Symbol]	TERENY WÓD POWIERZCHNIOWYCH ŚRÓDLĄDOWYCH
[Symbol]	STREFA OCHRONY KONSERWATORSKIEJ - STREFA OCHRONY KOMPLEKSU ZESPÓŁU DWORSKO-PARKOWEGO
[Symbol]	STREFA OCHRONY KONSERWATORSKIEJ - STREFA OCHRONY KOMPLEKSU KUCSKRKA

OZNACZENIA DODATKOWE

[Symbol]	ISTNIEJĄCA SIĘĆ WODOCIĄGOWA
[Symbol]	ISTNIEJĄCA SIĘĆ KANALIZACYJNA
[Symbol]	ISTNIEJĄCA PRZEPOMPOWNIA ŚCIEKÓW
[Symbol]	ISTNIEJĄCE LINE ELEKTROENERGETYCZNE
[Symbol]	PROJEKTOWANA LINE ELEKTROENERGETYCZNA
[Symbol]	ISTNIEJĄCA SIĘĆ GAZOCIĄGOWA
[Symbol]	GRANICE PASÓW TECHNICZNYCH OD SIĘCI INFRASTRUKTURY TECHNICZNEJ LUB PASÓW IZOLACYJNYCH TEREN CMENTARZA
[Symbol]	ŚCIEKA ROWEROWA
[Symbol]	BUDYNKI ZLOKALIZOWANE NA PODSTAWIE ZDJĘĆ LOTNICZYCH
[Symbol]	OBIEKTY NIESTNIEJĄCE W TERENIE
[Symbol]	JELENIOWSKO-STASZOWSKI OBSZAR CHRONIONEGO KRAJOWOZEMIA
[Symbol]	POMNIK PRZYRODY
[Symbol]	OBIEKT Z NIEJESTRU ZABYTEKÓW
[Symbol]	STANOWISKA ARCHEOLOGICZNE
[Symbol]	TERENY ZAGRODZONE OSUWANIEM SIĘ MAS ZIEMNYCH