MIEJSCOWY PLAN ZAGOSPODAROWANIA PRZESTRZENNEGO DLA WYBRANYCH TERENÓW W OBRĘBIE GEODEZYJNYM SKARBOSZEWO, GMINA STRZAŁKOWO

skala 1: 1000

1RM

2RM

3RM

KDW

KDD

SN15kV

WN 110kV

15m

10 m

15m

15m

0 10 20 30 40 50 60 70 80 90 100 m

załącznik nr 1
do Uchwały nr XXXIII/305/2022
Rady Gminy Strzałkowo
z dnia 19 maja 2022 r.

OZNACZENIA

- GRANICA OBSZARU OBJĘTEGO PLANEM MIEJSCOWYM
- LINIA ROZGRANICZAJĄCA TERENY O RÓŻNYM PRZEZNACZENIU
- NIEPRZEKRACZALNA LINIA ZABUDOWY
- RM TERENY ZABUDOWY ZAGRODOWEJ W GOSPODARSTWACH ROLNYCH, HODOWLANYCH I OGRODNICZYCH
- KDD TEREN DROGI PUBLICZNEJ
- KDW TEREN DROGI WEWNĘTRZNEJ
- OBIEKTY UJĘTE W GMINNEJ EWIDENCJI ZABYTKÓW
- LINIA ELEKTROENERGETYCZNA ŚREDNIEGO NAPIĘCIA 15kV
- LINIA ELEKTROENERGETYCZNA WYSOKIEGO NAPIĘCIA 110kV
- OBSZAR ODDZIAŁYWANIA LINII ELEKTROENERGETYCZNEJ
- GRANICA GŁÓWNEGO ZBIORNIKA WÓD PODZIEMNYCH NR 143 SUBZBIORNIK INOWROCŁAW - GNIEZNO (w granicach planu)

Wyrys ze studium uwarunkowań i kierunków zagospodarowania przestrzennego gminy Strzałkowo.

granica opracowania planu — skala 1 : 10 000

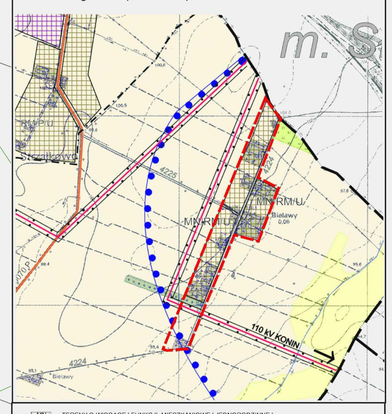

MR - TERENY O WIODĄCEJ FUNKCJI MIESZKANIOWEJ JEDNORODZINNEJ
RM - TERENY O WIODĄCEJ FUNKCJI ZABUDOWY ZAGRODOWEJ
U - TERENY O WIODĄCEJ FUNKCJI USŁUGOWEJ, W TYM USŁUGI O CHARAKTERZE PUBLICZNYM
- TERENY ZABUDOWY MIESZKANIOWEJ I ZAGRODOWEJ
- TERENY ROLNICZEJ PRZESTRZENI PRODUKCYJNEJ O PRZEWADZE WYSTĘPOWANIA KOMPLEKSÓW GLEB II, III I IV KLAS

MIEJSCOWY PLAN ZAGOSPODAROWANIA PRZESTRZENNEGO DLA WYBRANYCH TERENÓW W OBRĘBIE GEODEZYJNYM SKARBOSZEWO, GMINA STRZAŁKOWO

skala 1: 1000

Załącznik nr 2
do Uchwały nr XXXIII/305/2022
Rady Gminy Strzałkowo
z dnia 19 maja 2022 r.

OZNACZENIA

- GRANICA OBSZARU OBJĘTEGO PLANEM MIEJSCOWYM
- LINIA ROZGRANICZAJĄCA TERENY O RÓŻNYM PRZEZNACZENIU LUB RÓŻNYCH ZASADACH ZAGOSPODAROWANIA
- NIEPRZEKRACZALNA LINIA ZABUDOWY
- MN TERENY ZABUDOWY MIESZKANIOWEJ JEDNORODZINNEJ
- MN/U TERENY ZABUDOWY MIESZKANIOWEJ JEDNORODZINNEJ, TERENY ZABUDOWY USŁUGOWEJ
- MW TERENY ZABUDOWY MIESZKANIOWEJ WIELORODZINNEJ
- U TEREN ZABUDOWY USŁUGOWEJ
- RM TERENY ZABUDOWY ZAGRODOWEJ W GOSPODARSTWACH ROLNYCH, HODOWLANYCH I OGRODNICZYCH
- R TERENY ROLNICZE
- Rz TERENY ROLNICZE - ŁĄKI I PASTWISKA
- WS TERENY WÓD POWIERZCHNIOWYCH
- ZL LAS
- ZC CMENTARZ
- KDZ TEREN DROGI PUBLICZNEJ
- KDL TEREN DROGI PUBLICZNEJ
- KDD TEREN DROGI PUBLICZNEJ
- KDW TEREN DRÓG WEWNĘTRZNYCH
- OBIEKTY WPISANE DO REJESTRU ZABYTKÓW
- OBIEKTY UJĘTE W GMINNEJ EWIDENCJI ZABYTKÓW
- GRANICA STREFY OCHRONY SANITARNEJ CMENTARZA
- LINIA ELEKTROENERGETYCZNA ŚREDNIEGO NAPIĘCIA 15kV
- OBSZAR ODDZIAŁYWANIA LINII ELEKTROENERGETYCZNEJ
- ORIENTACYJNE PODZIAŁY NA DZIAŁKI BUDOWLANE

MIEJSCOWY PLAN ZAGOSPODAROWANIA PRZESTRZENNEGO DLA WYBRANYCH TERENÓW W OBRĘBIE GEODEZYJNYM SKARBOSZEWO, GMINA STRZAŁKOWO

skala 1: 1000

Wyrys ze studium uwarunkowań i kierunków zagospodarowania przestrzennego gminy Strzałkowo.

granica opracowania planu — skala 1 : 10 000

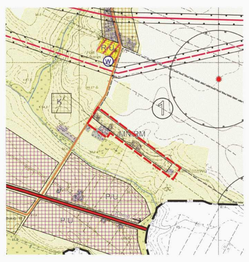

- TERENY ROLNICZEJ PRZESTRZENI PRODUKCYJNEJ O PRZEWAŻNIE WYSTĘPOWANIA KOMPLEKSÓW GLEB V i VI KLASY
- TERENY ZABUDOWY MIESZKANIOWEJ I ZAGRODOWEJ
- 1RM – TERENY O WIODĄCEJ FUNKCJI MIESZKANIOWEJ JEDNORODZINNEJ
- 2RM – TERENY O WIODĄCEJ FUNKCJI ZABUDOWY ZAGRODOWEJ

OZNACZENIA

- GRANICA OBSZARU OBJĘTEGO PLANEM MIEJSCOWYM
- LINIA ROZGRANICZAJĄCA TERENY O RÓŻNYM PRZEZNACZENIU
- NIEPRZEKRACZALNA LINIA ZABUDOWY
- KDD TEREN DROGI PUBLICZNEJ
- RM TERENY ZABUDOWY ZAGRODOWEJ W GOSPODARSTWACH ROLNYCH, HODOWLANYCH I OGRODNICZYCH

załącznik nr 3
do Uchwały nr XXXIII/305/2022
Rady Gminy Strzałkowo
z dnia 19 maja 2022 r.