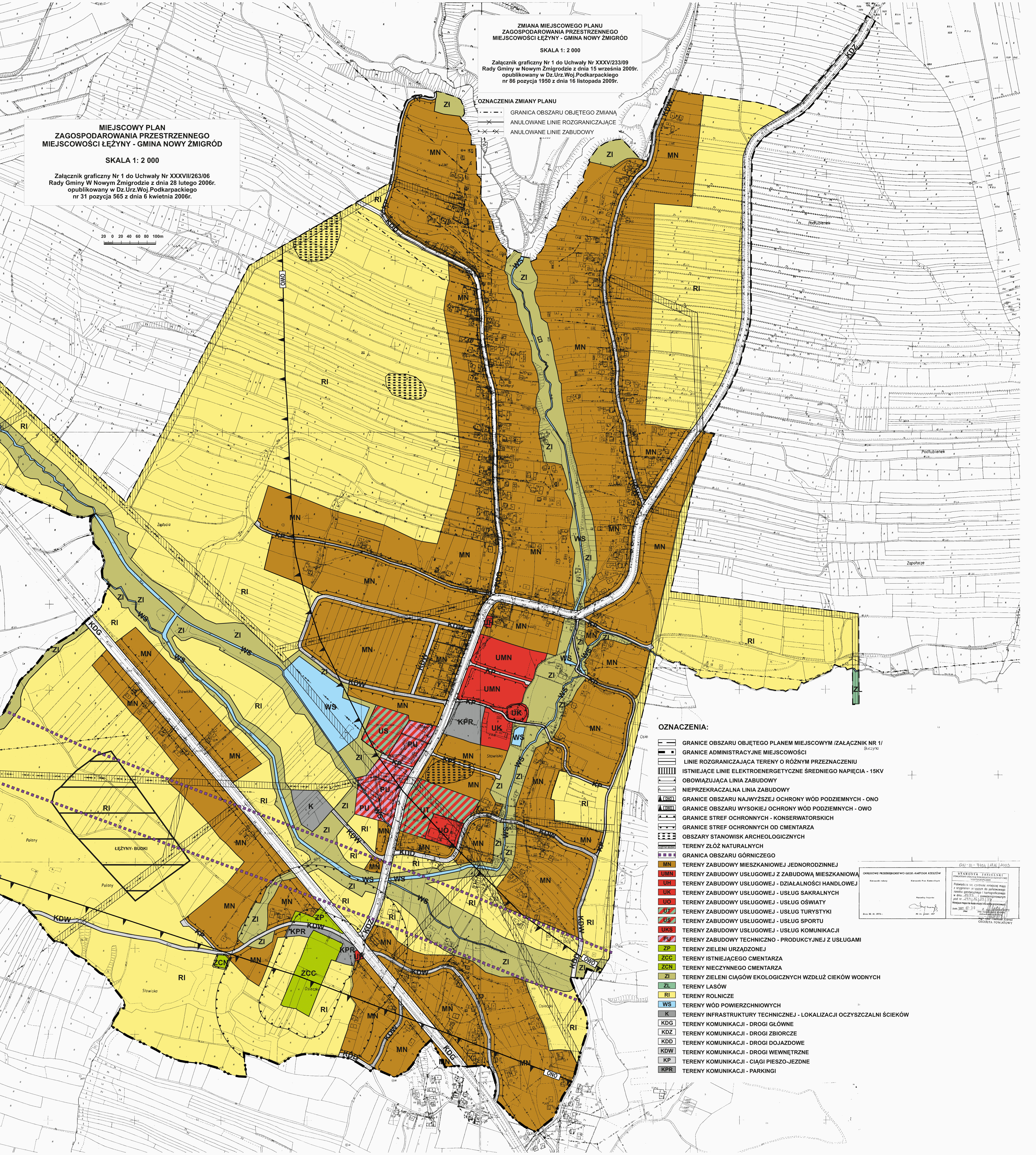

ZMIANA MIEJSCOWEGO PLANU ZAGOSPODAROWANIA PRZESTRZENNEGO MIEJSCOWOŚCI ŁĘŻYNY - GMINA NOWY ŻMIGRÓD

SKALA 1: 2 000

Załącznik graficzny Nr 1 do Uchwały Nr XXXV/233/09
Rady Gminy w Nowym Żmigrodzie z dnia 15 września 2009r.
opublikowany w Dz.Urz.Woj.Podkarpackiego
nr 86 pozycja 1950 z dnia 16 listopada 2009r.

OZNACZENIA ZMIANY PLANU

- GRANICA OBSZARU OBJĘTEGO ZMIANĄ
- ANULOWANE LINIE ROZGRANICZAJĄCE
- ANULOWANE LINIE ZABUDOWY

MIEJSCOWY PLAN ZAGOSPODAROWANIA PRZESTRZENNEGO MIEJSCOWOŚCI ŁĘŻYNY - GMINA NOWY ŻMIGRÓD

SKALA 1: 2 000

Załącznik graficzny Nr 1 do Uchwały Nr XXXVII/263/06
Rady Gminy W Nowym Żmigrodzie z dnia 28 lutego 2006r.
opublikowany w Dz.Urz.Woj.Podkarpackiego
nr 31 pozycja 565 z dnia 6 kwietnia 2006r.

20 0 20 40 60 80 100m

OZNACZENIA:

	GRANICE OBSZARU OBJĘTEGO PLANEM MIEJSCOWYM /ZAŁĄCZNIK NR 1/
	GRANICE ADMINISTRACYJNE MIEJSCOWOŚCI
	LINIE ROZGRANICZAJĄCA TERENY O RÓŻNYM PRZEZNACZENIU
	ISTNIEJĄCE LINIE ELEKTROENERGETYCZNE ŚREDNIEGO NAPIĘCIA - 15KV
	OBOWIĄZUJĄCA LINIA ZABUDOWY
	NIEPRZEKRACZALNA LINIA ZABUDOWY
ONO	GRANICE OBSZARU NAJWYŻSZEJ OCHRONY WÓD PODZIEMNYCH - ONO
OWO	GRANICE OBSZARU WYSOKIEJ OCHRONY WÓD PODZIEMNYCH - OWO
	GRANICE STREF OCHRONNYCH - KONSERWATORSKICH
	GRANICE STREF OCHRONNYCH OD CMENTARZA
	OBSZARY STANOWISK ARCHEOLOGICZNYCH
ŁĘŻYNY-BUDKI	TERENY ZŁÓŻ NATURALNYCH
	GRANICA OBSZARU GÓRNICZEGO
MN	TERENY ZABUDOWY MIESZKANIOWEJ JEDNORODZINNEJ
UMN	TERENY ZABUDOWY USŁUGOWEJ Z ZABUDOWĄ MIESZKANIOWĄ
UH	TERENY ZABUDOWY USŁUGOWEJ - DZIAŁALNOŚCI HANDLOWEJ
UK	TERENY ZABUDOWY USŁUGOWEJ - USŁUG SAKRALNYCH
UO	TERENY ZABUDOWY USŁUGOWEJ - USŁUG OŚWIATY
UT	TERENY ZABUDOWY USŁUGOWEJ - USŁUG TURYSTYKI
US	TERENY ZABUDOWY USŁUGOWEJ - USŁUG SPORTU
UKS	TERENY ZABUDOWY USŁUGOWEJ - USŁUG KOMUNIKACJI
PU	TERENY ZABUDOWY TECHNICZNO - PRODUKCYJNEJ Z USŁUGAMI
ZP	TERENY ZIELENI URZĄDZONEJ
ZCC	TERENY ISTNIEJĄCEGO CMENTARZA
ZCN	TERENY NIECZYNNEGO CMENTARZA
ZI	TERENY ZIELENI CIĄGÓW EKOLOGICZNYCH WZDŁUŻ CIEKÓW WODNYCH
ZL	TERENY LASÓW
RI	TERENY ROLNICZE
WS	TERENY WÓD POWIERZCHNIOWYCH
K	TERENY INFRASTRUKTURY TECHNICZNEJ - LOKALIZACJI OCZYSZCZALNI ŚCIEKÓW
KDG	TERENY KOMUNIKACJI - DROGI GŁÓWNE
KDZ	TERENY KOMUNIKACJI - DROGI ZBIORCZE
KDD	TERENY KOMUNIKACJI - DROGI DOJAZDOWE
KDW	TERENY KOMUNIKACJI - DROGI WEWNĘTRZNE
KP	TERENY KOMUNIKACJI - CIĄGI PIESZO-JEZDNE
KPR	TERENY KOMUNIKACJI - PARKINGI

GN - III - 7454 | 1816 | 2003

OKRĘGOWE PRZEDSIĘBIORSTWO GEOD.-KARTOGR. RZESZÓW

Kierownik roboty
Kierownik Prac Kameralnych
Naczelny Inżynier

Dnia 30. XI. 1978 r.
Nr ks. robót: 487

STAROSTA JASIELSKI
POWIATOWY OŚRODEK DOKUMENTACJI GEODEZYJNEJ I KARTOGRAFICZNEJ

Poświadcza się zgodność niniejszej mapy z oryginałem przyjętym do państwowego zasobu geodezyjnego i kartograficznego w dniu 1979 i zaewidencjonowanym pod nr 273/16/23/79
Niniejsza mapa nie może służyć dla celów projektowych.
Jasło, 2003-07-30 (data)
Z up. STAROSTY
(imię i nazwisko, podpis, stanowisko służbowe osoby upoważnionej)
mgr inż. Tadeusz Garaś
GEODETA POWIATOWY

ZMIANA MIEJSCOWEGO PLANU ZAGOSPODAROWANIA PRZESTRZENNEGO MIEJSCOWOŚCI ŁĘŻYNY - GMINA NOWY ŻMIGRÓD

SKALA 1: 2 000

Załącznik graficzny Nr 3 do Uchwały Nr XXXV/233/09
Rady Gminy w Nowym Żmigrodzie z dnia 15 września 2009r.
opublikowany w Dz.Urz.Woj.Podkarpackiego
nr 86 pozycja 1950 z dnia 16 listopada 2009r.

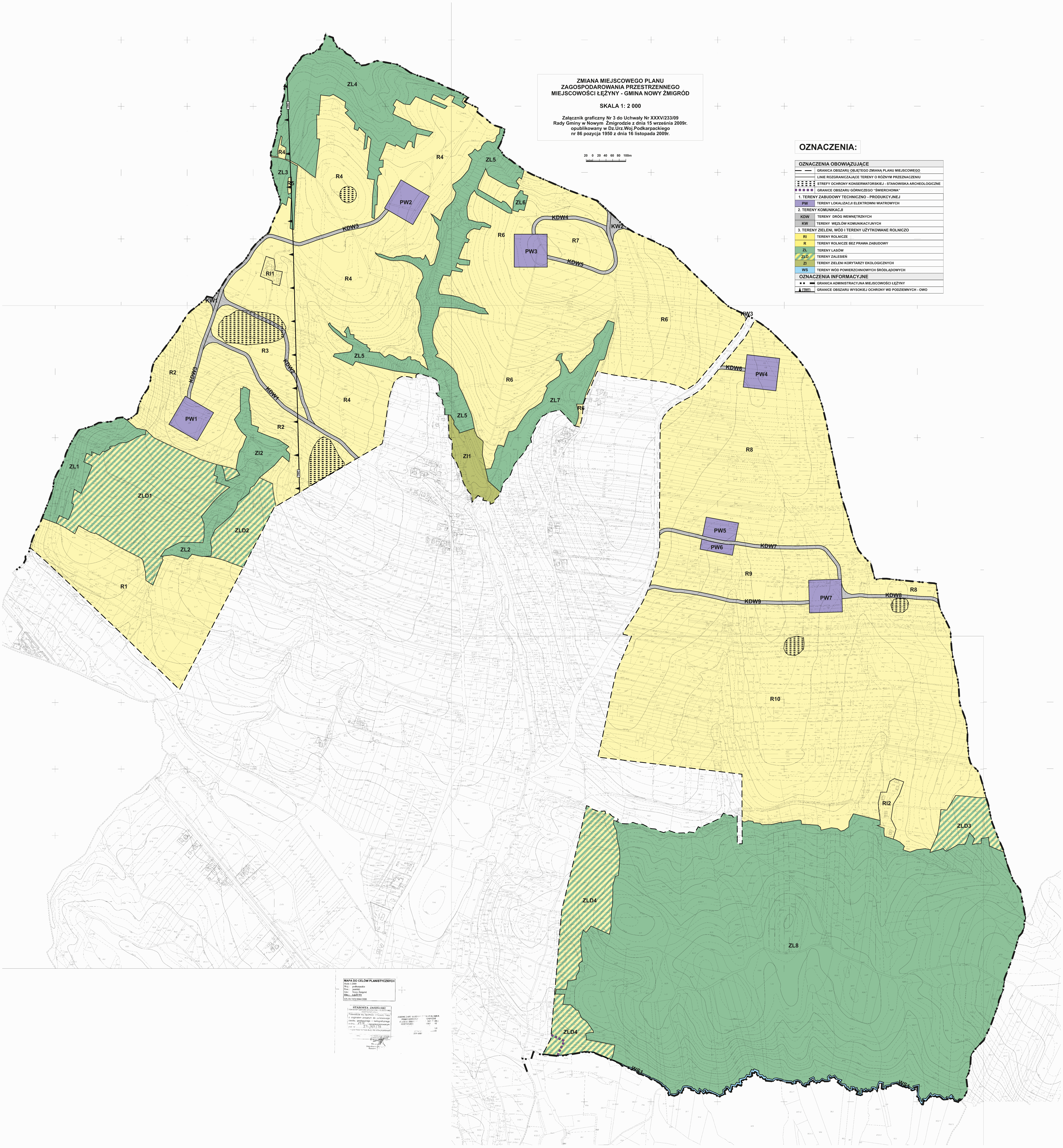
20 0 20 40 60 80 100m
ZL4
R4
ZL3
R5
R4
R4
PW2
KDW3
ZL5
ZL6
KDW4
KW2
R6
R7
PW3
KDW5
RI1
R4
KW1
R3
KDW2
KDW1
R2
KDW3
ZL5
R6
R6
KW3
R6
KDW6
PW4
PW1
R2
R4
ZL5
ZL7
R6
ZI2
ZL1
ZI1
R8
ZLD1
ZLD2
ZL2
PW5
PW6
KDW7
R9
R1
PW7
KDW8
R8
KDW9
R10
RI2
ZLD3
ZLD4
ZL8
ZLD4
WS1
WS1

OZNACZENIA:

OZNACZENIA OBOWIĄZUJĄCE	
— —	GRANICA OBSZARU OBJĘTEGO ZMIANĄ PLANU MIEJSCOWEGO
―	LINIE ROZGRANICZAJĄCE TERENY O RÓŻNYM PRZEZNACZENIU
⁝⁝⁝⁝⁝	STREFY OCHRONY KONSERWATORSKIEJ - STANOWISKA ARCHEOLOGICZNE
■ ■ ■ ■ ■	GRANICE OBSZARU GÓRNICZEGO “ŚWIERCHOWA”
1. TERENY ZABUDOWY TECHNICZNO - PRODUKCYJNEJ	
PW	TERENY LOKALIZACJI ELEKTROWNI WIATROWYCH
2. TERENY KOMUNIKACJI	
KDW	TERENY DRÓG WEWNĘTRZNYCH
KW	TERENY WĘZŁÓW KOMUNIKACYJNYCH
3. TERENY ZIELENI, WÓD I TERENY UŻYTKOWANE ROLNICZO	
RI	TERENY ROLNICZE
R	TERENY ROLNICZE BEZ PRAWA ZABUDOWY
ZL	TERENY LASÓW
ZLD	TERENY ZALESIEŃ
ZI	TERENY ZIELENI KORYTARZY EKOLOGICZNYCH
WS	TERENY WÓD POWIERZCHNIOWYCH ŚRÓDLĄDOWYCH
OZNACZENIA INFORMACYJNE	
■ ■ ▬	GRANICA ADMINISTRACYJNA MIEJSCOWOŚCI ŁĘŻYNY
▲ OWO	GRANICE OBSZARU WYSOKIEJ OCHRONY WD PODZIEMNYCH - OWO

MAPA DO CELÓW PLANISTYCZNYCH
Skala 1:2000
Woj.: podkarpackie
Pow.: jasielski
Gm.: Nowy Żmigród
Obr.: ŁĘŻYNY
GN-III-7454/4044/2008

STAROSTA JASIELSKI
POWIATOWY OŚRODEK DOKUMENTACJI GEODEZYJNEJ I KARTOGRAFICZNEJ
Poświadcza się zgodność niniejszej mapy z oryginałem przyjętym do państwowego zasobu geodezyjnego i kartograficznego w dniu 1978 i zaewidencjonowanym pod nr 274/9/6/78
Niniejsza mapa nie może służyć dla celów projektowych.
(data) (imię i nazwisko, podpis, stanowisko służbowe osoby upoważnionej)
Władysław
Inspektor w Wydziale
Katastru

ZGODNIE Z ART. 18 USTAWY Z DNIA 17.05.1989 R.
PRAWO GEODEZYJNE I KARTOGRAFICZNE
(T.J.DZ.U. 2000 R. NR 100, POZ. 1086 Z ZM.)
ROZPOWSZECHNIANIE I POWIELANIE
[illegible]
[illegible] NIA
[illegible] WYMAGA ZEZWOLENIA
STAROSTY JASIELSKIEGO